รายการพระราชกุศล
ในการสถาปนา วัดเบญจมบพิตรดุสิตวนาราม
ภาคที่ ๒, ภาคที่ ๓

พิมพ์โดยเสด็จพระราชกุศล
ในงานออกเมรุพระราชทานเพลิงศพ
พระพรหมจริยาจารย์
(สมุท รชตวณฺโณ) ป. ธ. ๗, พธ.ด.
อดีตกรรมการมหาเถรสมาคม, เจ้าคณะใหญ่หนใต้
เจ้าอาวาสวัดเบญจมบพิตรดุสิตวนาราม
ณ เมรุหลวงหน้าพลับพลาอิศริยาภรณ์
วัดเทพศิรินทราวาส กรุงเทพมหานคร
๑ พฤษภาคม ๒๕๔๐

รายการพระราชกุศล ในการสถาปนา วัดเบญจมบพิตรดุสิตวนาราม ภาคที่ ๒, ภาคที่ ๓

รายการพระราชกุศล
ในการสถาปนา วัดเบญจมบพิตรดุสิตวนาราม
ภาคที่ ๒, ภาคที่ ๓

พิมพ์โดยเสด็จพระราชกุศล
ในงานออกเมรุพระราชทานเพลิงศพ
พระพรหมจริยาจารย์
(สมุท รชตวณฺโณ) ป. ธ. ๗, พธ.ด.
อดีตกรรมการมหาเถรสมาคม, เจ้าคณะใหญ่หนใต้
เจ้าอาวาสวัดเบญจมบพิตรดุสิตวนาราม
ณ เมรุหลวงหน้าพลับพลาอิศริยาภรณ์
วัดเทพศิรินทราวาส กรุงเทพมหานคร
๑ พฤษภาคม ๒๕๕๐

เจ้าภาพพิมพ์โดยเสด็จพระราชกุศล

วัดเบญจมบพิตรดุสิตวนาราม

มูลนิธิเบญจมบพิตร

(แบบ ข.)

หมายรับสั่งที่ ๑๒๐๓๙ **สำนักพระราชวัง**

๑๗ เมษายน ๒๕๕๐

ทรงพระกรุณาโปรดพระราชทานพระบรมราชานุเคราะห์ในการพระราชทานเพลิงศพ พระพรหมจริยาจารย์ (สมุท รชตวณฺโณ) อดีตเจ้าคณะใหญ่หนใต้ และเจ้าอาวาสวัดเบญจมบพิตรดุสิตวนาราม ณ เมรุหลวงหน้าพลับพลาอิศริยาภรณ์ วัดเทพศิรินทราวาส เขตป้อมปราบศัตรูพ่าย กรุงเทพมหานคร

วันจันทร์ที่ ๓๐ เมษายน ๒๕๕๐ เวลา ๑๐.๐๐ น. บำเพ็ญพระราชกุศลพระราชทานในการออกเมรุ ณ ศาลาร้อยปี วัดเบญจมบพิตรดุสิตวนาราม พระสงฆ์ ๑๐ รูปสวดพระพุทธมนต์ จบ มีพระธรรมเทศนากัณฑ์ ๑ แล้วพระสงฆ์ทั้งนั้นถวายพรพระ รับพระราชทานฉัน

เวลา ๑๙.๐๐ น. พระพิธีธรรมสวดพระอภิธรรม

วันอังคารที่ ๑ พฤษภาคม ๒๕๕๐ เวลา ๑๒.๐๐ น. พระสงฆ์ ๑๐ รูปบังสุกุล เชิญโกศศพขึ้นรถวอประเทียบ จากวัดเบญจมบพิตรดุสิตวนาราม เขตดุสิต ไปยังเมรุหลวงหน้าพลับพลาอิศริยาภรณ์ วัดเทพศิรินทราวาส เขตป้อมปราบศัตรูพ่าย หยุดรถเชิญโกศศพแห่เวียนเมรุ แล้วเชิญขึ้นตั้งบนจิตกาธาน

เวลา ๑๗.๐๐ น. ทรงพระกรุณาโปรดเกล้า ฯ ให้ สมเด็จพระบรมโอรสาธิราช ฯ สยามมกุฎราชกุมาร เสด็จพระราชดำเนินแทนพระองค์ไปพระราชทานเพลิงศพ

วันพุธที่ ๒ พฤษภาคม ๒๕๕๐ เวลา ๐๗.๐๐ น. พระราชทานผ้าไตร และภัตตาหารสามหาบ ในการเก็บอัฐิ

แต่งกายเครื่องแบบปกติขาว ไว้ทุกข์.

ประภาพรรณ/พิมพ์/ ... /ทาน.

วัน	หน้าที่
	พนักงานพระราชพิธี
	นำหมายเรียน เจ้าภาพศพ พระพรหมจริยาจารย์ (สมุท รชตวณฺโณ)
	เพื่อทราบ.

ทั้งนี้ให้จัดการตามหน้าที่และกำหนดวันตามรับสั่งอย่าให้ขาดเหลือ ถ้าสงสัยก็ให้ถามผู้รับรับสั่งโดยหน้าที่ราชการ

ผู้รับรับสั่ง

(แบบ ก.)

หมายรับสั่งที่ ๑๖๐๓๙ **สำนักพระราชวัง**

๑๓ เมษายน ๒๕๕๐

ทรงพระกรุณาโปรดเกล้า ฯ ให้ สมเด็จพระบรมโอรสาธิราช ฯ สยามมกุฎราชกุมาร เสด็จพระราชดำเนินแทนพระองค์ไปพระราชทานเพลิงศพ พระพรหมจริยาจารย์ (สมุท รชตวณฺโณ) ณ เมรุหลวงหน้าพลับพลาอิศริยาภรณ์ วัดเทพศิรินทราวาส เขตป้อมปราบศัตรูพ่าย กรุงเทพมหานคร

วันอังคารที่ ๑ พฤษภาคม ๒๕๕๐ เวลา ๑๗.๐๐ น.

แต่งกายเครื่องแบบปกติขาว ไว้ทุกข์.

ประภาพรรณ/พิมพ์/ ๑๒๒ /ทาน.

วัน	หน้าที่ พนักงานพระราชพิธี
	นำหมายเรียน เจ้าภาพศพ พระพรหมจริยาจารย์ (สมุท รชตวณฺโณ) เพื่อทราบ.

ทั้งนี้ให้จัดการตามหน้าที่และกำหนดวันตามรับสั่งอย่าให้ขาดเหลือ ถ้าสงสัยก็ให้ถามผู้รับรับสั่งโดยหน้าที่ราชการ

ผู้รับรับสั่ง

พระมหากรุณาธิคุณ

เมื่อความทราบฝ่าละอองธุลีพระบาทว่า พระพรหมจริยาจารย์ (สมุท รชตวณฺโณ) ป.ธ.๗, พธ.ด. กรรมการมหาเถรสมาคม เจ้าคณะใหญ่หนใต้ เจ้าอาวาสวัดเบญจมบพิตรดุสิตวนาราม ได้ถึงมรณภาพ วันอาทิตย์ที่ ๒๔ เดือนธันวาคม พ.ศ. ๒๕๔๙ เวลา ๒๐.๑๐ น.

สมเด็จบรมบพิตรพระราชสมภารเจ้า ผู้ทรงพระคุณอันประเสริฐ ได้ทรงพระกรุณาโปรดพระราชทานไตรครอง น้ำหลวงสรงศพ โกศแปดเหลี่ยม ฉัตรเบญจาตั้งประดับเกียรติยศ ปี่ กลองชนะ ประโคมเวลาพระราชทานน้ำหลวงสรงศพ และทรงรับศพอยู่ในพระบรมราชานุเคราะห์ ๗ วัน มีพระพิธีธรรมสวดพระอภิธรรม เวลากลางคืน กำหนด ๗ คืน ยิ่งไปกว่านั้น ยังทรงพระกรุณาโปรดบำเพ็ญพระราชกุศล ๗ วัน ๕๐ วัน และ ๑๐๐ วัน พระราชทานตามลำดับ

สมเด็จพระนางเจ้าฯ พระบรมราชินีนาถ ทรงพระกรุณาโปรดพระราชทานพวงมาลาวางหน้าโกศศพ

สมเด็จพระบรมโอรสาธิราชฯ สยามมกุฎราชกุมาร ทรงพระกรุณาโปรดพระราชทานพวงมาลาวางหน้าโกศศพ และมีพระราชอุตสาหะเสด็จพระราชดำเนินไปในการพระราชทานเพลิงศพ

สมเด็จพระเทพรัตนราชสุดาฯ สยามบรมราชกุมารี ทรงพระกรุณาโปรดพระราชทานพวงมาลาวางหน้าโกศศพ

สมเด็จพระเจ้าลูกเธอ เจ้าฟ้าจุฬาภรณวลัยลักษณ์ อัครราชกุมารี ทรงพระกรุณาโปรดพระราชทานพวงมาลาวางหน้าโกศศพ

พระเจ้าวรวงศ์เธอ พระองค์เจ้าศรีรัศมิ์ พระวรชายา ในสมเด็จพระบรมโอรสาธิราชฯ สยามมกุฎราชกุมาร ทรงพระกรุณาโปรดประทานพวงมาลาวางหน้าโกศศพ

พระเจ้าวรวงศ์เธอ พระองค์เจ้าโสมสวลี พระวรราชาทินัดดามาตุ ทรงพระกรุณาโปรดประทานพวงมาลาวางหน้าโกศศพ

พระมหากรุณาธิคุณ และพระกรุณาธิคุณทั้งปวงนี้ นับเป็นเกียรติประวัติแก่พระพรหมจริยาจารย์เป็นล้นพ้นหาที่สุดมิได้

เมื่อพระพรหมจริยาจารย์ หยั่งทราบด้วยญาณวิถีทางใดทางหนึ่ง ก็จะพึงมีจิตยินดีเป็นที่ยิ่ง และสำนึกในพระมหากรุณาธิคุณ และพระกรุณาธิคุณที่ได้รับพระราชทานเกียรติอันสูงส่งครั้งนี้

คณะสงฆ์วัดเบญจมบพิตรดุสิตวนาราม พร้อมทั้งศิษยานุศิษย์ และคณะญาติของพระพรหมจริยาจารย์ ขอพระราชทานพระบรมราชวโรกาสถวายพระพรด้วยสำนึกในพระมหากรุณาธิคุณ และพระกรุณาธิคุณอย่างหาที่สุดมิได้

ขอถวายพระพร

(พระธรรมกิตติเวที)
ผู้ช่วยเจ้าอาวาสวัดเบญจมบพิตรดุสิตวนาราม
ผู้รักษาการแทนเจ้าอาวาสวัดเบญจมบพิตรดุสิตวนาราม

คำปรารภ

สมเด็จบรมบพิตร พระราชสมภารเจ้า ผู้ทรงพระคุณอันประเสริฐ สมเด็จพระนางเจ้าฯ พระบรมราชินีนาถ ทรงพระกรุณาโปรดเกล้าฯ ให้**สมเด็จพระบรมโอรสธิราชฯ สยามมกุฎราชกุมาร** เสด็จพระราชดำเนินแทนพระองค์ ในการพระราชทานเพลิงศพ พระพรหมจริยาจารย์ (สมุท รชตวณฺโณ) ป.ธ.๗, พธ.ด. กรรมการมหาเถรสมาคม เจ้าคณะใหญ่หนใต้ เจ้าอาวาสวัดเบญจมบพิตรดุสิตวนาราม ณ เมรุหลวงหน้าพลับพลาอิศริยาภรณ์ วัดเทพศิรินทราวาส กรุงเทพมหานคร วันอังคารที่ ๑ เดือนพฤษภาคม พ.ศ. ๒๕๕๐ เวลา ๑๗.๐๐ น. นับเป็นพระมหากรุณาธิคุณล้นพ้นหาที่สุดมิได้

พระเดชพระคุณพระพรหมจริยาจารย์ เป็นพระมหาเถระผู้รัตตัญญู มีภูมิรู้ภูมิธรรม โดยเฉพาะทางด้านกวี กาพย์กลอนโคลงฉันท์ เป็นนักพัฒนาในด้านการปกครอง การศึกษา การเผยแผ่และการสาธารณูปการ ตามลักษณะรูปแบบการจัดการปกครองคณะสงฆ์เป็นอย่างดี

ชีวิตส่วนตัวของพระเดชพระคุณเป็นไปอย่างเรียบง่าย มักน้อย สันโดษ และไม่สะสม มีเมตตาปรานี เอื้อเฟื้อเผื่อแผ่ สอดส่องดูแลความเป็นอยู่ของพระภิกษุสามเณรผู้อยู่ใต้ปกครองอย่างทั่วถึงและสม่ำเสมอ

การจากไปของพระเดชพระคุณพระพรหมจริยาจารย์ ทำให้วัดเบญจมบพิตรดุสิตวนาราม และคณะสงฆ์ขาดกำลังสำคัญไปอีกรูปหนึ่ง ซึ่งเป็นสิ่งที่น่าเสียดาย

ในการออกเมรุพระราชทานเพลิงศพครั้งนี้ คณะสงฆ์วัดเบญจมบพิตรดุสิตวนาราม และคณะศิษย์ที่มีความเคารพนับถือได้พิจารณาเห็นว่า พระเดชพระคุณพระพรหมจริยาจารย์ เป็นผู้ที่สนใจรอบรู้ประวัติการสถาปนาวัดเบญจมบพิตร ทั้งได้เคยจัดสรรปัจจัยเป็นทุนสนับสนุนให้รวบรวมเอกสารเกี่ยวกับการสถาปนาวัดเบญจมบพิตร จึงได้จัดพิมพ์หนังสือที่มีเนื้อเรื่องเกี่ยวกับการสถาปนาวัดเบญจมบพิตร กับผลงานกวีนิพนธ์ของท่านโดยเสด็จพระราชกุศลจำนวน ๗ เล่ม คือ

๑. กวีนิพนธ์ ของพระเดชพระคุณพระพรหมจริยาจารย์
๒. ประมวลเอกสารสำคัญเนื่องในการสถาปนาวัดเบญจมบพิตรดุสิตวนาราม เล่ม ๓
๓. รายการพระราชกุศลในการสถาปนาวัดเบญจมบพิตรดุสิตวนาราม เล่ม ๑
๔. รายการพระราชกุศลในการสถาปนาวัดเบญจมบพิตรดุสิตวนาราม เล่ม ๒
๕. รายการพระราชกุศลในการสถาปนาวัดเบญจมบพิตรดุสิตวนาราม เล่ม ๓
๖. รายการพระราชกุศลในการสถาปนาวัดเบญจมบพิตรดุสิตวนาราม ภาค ๒, ๓
๗. สัททาวิเสสวิคคหะ

ขออนุโมทนาคณะท่านเจ้าภาพและคณะทำงานทุกฝ่าย ผู้มีมโนธรรมสำนึก ศรัทธาและกตัญญูกตเวที ช่วยจัดช่วยทำ ได้ร่วมกันเสียสละกำลังกาย กำลังทรัพย์ ร่วมกันเป็นเจ้าภาพ ถวายภัตตาหาร เครื่องดื่ม เครื่องสังเค็ด แสดงความกตัญญูกตเวทิตาธรรมและอปจายนธรรมซึ่งอยู่ในใจให้เป็นที่ปรากฏออกมาเป็นการกระทำให้เห็นเป็นรูปธรรม และจัดพิมพ์หนังสือเป็นธรรมบรรณาการ ให้เกิดสาระประโยชน์ แนวคิดที่ดีและทัศนคติที่ดีด้วยการอ่านอย่างพินิจเป็นอย่างดี ที่ได้รับแจกในงานออกเมรุพระราชทานเพลิงศพ บำเพ็ญกุศลอุทิศถวายพระเดชพระคุณพระพรหมจริยาจารย์ หากท่านได้รับทราบโดยทางวิญญาณใดๆ คงจะปลื้มปีติยินดีชื่นชมโสมนัสและอนุโมทนาสาธุการในส่วนกุศลบุญนิธิของทุกๆ ท่านอย่างแน่แท้

ขอดวงวิญญาณของพระเดชพระคุณจงไปสู่สุคติในสัมปรายภพนั้นเทอญ.

(พระธรรมกิตติเวที)

ผู้ช่วยเจ้าอาวาสวัดเบญจมบพิตรดุสิตวนาราม

ผู้รักษาการแทนเจ้าอาวาสวัดเบญจมบพิตรดุสิตวนาราม

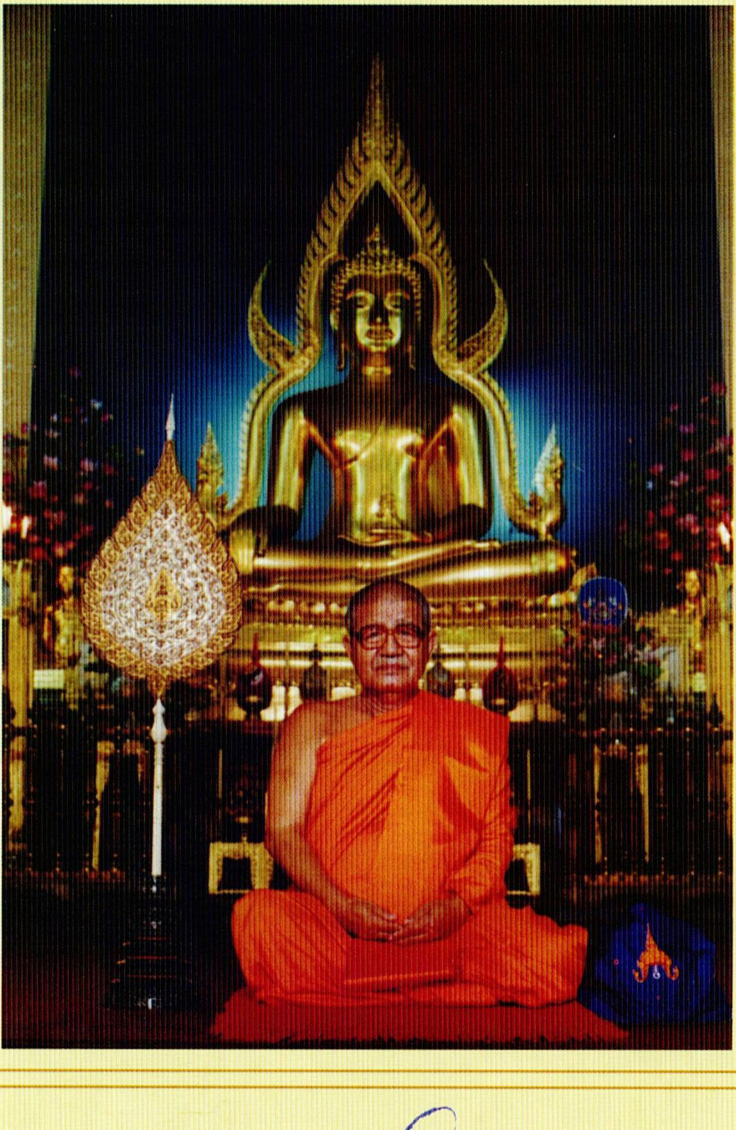

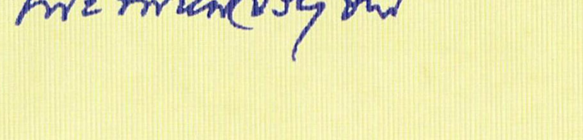

ทรงพระกรุณาโปรดพระราชทานโกศแปดเหลี่ยม
ฉัตรเบญจาตั้งประดับ พร้อมเครื่องเกียรติยศประกอบศพ
ณ ศาลร้อยปีปิยมหาราชอนุสรณ์ วัดเบญจมบพิตร

ประวัติโดยสังเขป

พระพรหมจริยาจารย์ (สมุท รชตวณฺโณ) ป.ธ.๗, พธ.ด.

อดีตกรรมการมหาเถรสมาคม
เจ้าคณะใหญ่หนใต้
เจ้าอาวาสวัดเบญจมบพิตรดุสิตวนาราม

สถานะเดิม ชื่อ สมุท นามสกุล รัชฎาวรรณ เกิดวันแรม ๒ ค่ำ เดือน ๗ ปีวอก วันที่ ๕ มิถุนายน พุทธศักราช ๒๔๖๓ ณ บ้านเลขที่ ๗๔ หมู่ที่ ๔ ตำบลบางระกำ อำเภอโพธิ์ทอง จังหวัดอ่างทอง นามบิดา นายฟอง นามมารดา นางแก้ว

บรรพชา วันที่ ๓ เดือนมิถุนายน พุทธศักราช ๒๔๗๙ ณ วัดเบญจมบพิตร เขตดุสิต กรุงเทพมหานคร โดยมีสมเด็จพระสังฆราชกิตติโสภณ มหาเถร(ครั้งดำรงสมณศักดิ์ที่พระธรรมโกศาจารย์)เป็นพระอุปัชฌาย์

อุปสมบท วันที่ ๒๗ เดือนพฤษภาคม พุทธศักราช ๒๔๘๓ ณ วัดเบญจมบพิตร เขตดุสิต กรุงเทพฯ พระอุปัชฌาย์ สมเด็จพระสังฆราชกิตติโสภณ มหาเถร (ครั้งดำรงสมณศักดิ์ ที่ พระพรหมมุนี), พระกรรมวาจาจารย์ พระมงคลวัตรกวี (คอน นนฺทิโย ป.ธ.๓ ครั้งดำรงสมศักดิ์ที่ พระสรภาณกวี วัดเบญจมบพิตร), พระอนุสาวนาจารย์ พระราชเวที (ดอกไม้ อุตฺตรภทฺโท ป.ธ.๖ วัดเบญจมบพิตร)

วิทยฐานะ

พ.ศ. ๒๔๗๓ จบปฐมบริบูรณ์จากโรงเรียนประชาบาลวัดโบสถ์ราษฎร์ศรัทธา อำเภอโพธิ์ทอง จังหวัดอ่างทอง

พ.ศ. ๒๔๗๙ สอบได้นักธรรมชั้นตรีในสำนักเรียนวัดเบญจมบพิตร

พ.ศ. ๒๔๘๐ สอบได้นักธรรมชั้นโท, เปรียญธรรม ๓ ประโยค ในสำนักเรียนวัดเบญจมบพิตร

พ.ศ. ๒๔๘๑ สอบได้เปรียญธรรม ๔ ประโยค ในสำนักเรียนวัดเบญจมบพิตร

พ.ศ. ๒๔๘๒ สอบได้นักธรรมชั้นเอก, เปรียญธรรม ๕ ประโยค ในสำนักเรียนวัดเบญจมบพิตร

พ.ศ. ๒๔๘๕ สอบได้เปรียญธรรม ๖ ประโยค ในสำนักเรียนวัดเบญจมบพิตร

พ.ศ. ๒๔๙๐ สอบได้เปรียญธรรม ๗ ประโยค ในสำนักเรียนคณะจังหวัดเชียงใหม่

งานปกครอง

พ.ศ. ๒๔๘๙ เป็นเลขานุการคณะกรรมการสงฆ์จังหวัดเชียงใหม่

พ.ศ. ๒๔๙๖ เป็นผู้ช่วยเจ้าอาวาสวัดเบญจมบพิตร

พ.ศ. ๒๕๐๔ เป็นผู้รักษาการแทนเจ้าคณะอำเภอดุสิต

พ.ศ. ๒๕๐๕ เป็นผู้รักษาการแทนเจ้าคณะอำเภอบางเขน, เป็นพระอุปัชฌาย์วิสามัญ

พ.ศ. ๒๕๐๗ เป็นรองเจ้าคณะภาค ๑๑

พ.ศ. ๒๕๐๘ เป็นเจ้าคณะภาค ๑๑

พ.ศ. ๒๕๑๖ เป็นเจ้าคณะภาค ๕, เป็นรองเจ้าอาวาสวัดเบญจมบพิตร

พ.ศ. ๒๕๓๘ เป็นเจ้าอาวาสวัดเบญจมบพิตร

พ.ศ. ๒๕๓๙ เป็นกรรมการมหาเถรสมาคม, เป็นเจ้าคณะใหญ่หนใต้

งานการศึกษา

พ.ศ. ๒๔๘๒ เป็นครูโรงเรียนปริยัติธรรมสำนักเรียนวัดเบญจมบพิตร

พ.ศ. ๒๔๘๖ เป็นกรรมการตรวจธรรมสนามหลวง, เป็นกรรมการตรวจบาลีสนามหลวง

พ.ศ. ๒๔๘๘ เป็นครูโรงเรียนปริยัติธรรมวัดพระสิงห์และวัดพันอ้น จังหวัดเชียงใหม่

พ.ศ. ๒๔๙๐ เป็นครูโรงเรียนปริยัติธรรมสำนักเรียนวัดเบญจมบพิตร

พ.ศ. ๒๔๙๕ - ๒๕๓๗ เป็นเลขานุการแม่กองบาลีสนามหลวง

พ.ศ. ๒๕๐๒ เป็นผู้ช่วยครูใหญ่สำนักเรียนวัดเบญจมบพิตร

พ.ศ. ๒๕๓๘ เป็นเจ้าสำนักเรียนวัดเบญจมบพิตร

งานเผยแผ่

พ.ศ. ๒๔๙๔ เป็นกรรมการศิษย์วัดเบญจมบพิตร

พ.ศ. ๒๕๒๐ เป็นหัวหน้าอำนวยการงานพระธรรมทูต สายที่ ๓ (มีขอบข่ายที่ปฏิบัติงาน ๘ จังหวัด คือ นครสวรรค์ พิจิตร กำแพงเพชร เพชรบูรณ์ พิษณุโลก สุโขทัย ตาก อุตรดิตถ์)

พ.ศ. ๒๕๓๑ เป็นวิทยากรในการประชุมพระสังฆาธิการ ณ วัดพระแก้วดอนเต้าสุชาดาราม อำเภอเมือง จังหวัดลำปาง

พ.ศ. ๒๕๓๓ เป็นวิทยากรในการประชุมพระสังฆาธิการ ครั้งที่ ๒ ณ หอประชุมพุทธมณฑล กิ่งอำเภอพุทธมณฑล จังหวัดนครปฐม

พ.ศ.๒๕๓๙ เป็นวิทยากรในการสัมมนาภาคปฏิบัติการ ระดับเจ้าคณะจังหวัด รองเจ้าคณะจังหวัด ในเขตการ

ปกครองหนเหนือ ณ วัดท่าตอน อำเภอแม่อาย จังหวัดเชียงใหม่

พ.ศ.๒๕๔๐ (๒๔-๒๖ มิถุนายน) เป็นประธานจัดประชุมสัมมนาพระอุปัชฌาย์หนใต้ ๑๔ จังหวัด รุ่นที่ ๑ ประมาณ ๑๗๐ รูป ณ ศาลาธรรมชินราชปัญจบพิธ วัดเบญจมบพิตร กรุงเทพมหานคร

พ.ศ.๒๕๔๐ (๔-๖ สิงหาคม) เป็นประธานจัดประชุมสัมมนาพระอุปัชฌาย์หนใต้ ๑๔ จังหวัด รุ่นที่ ๒ ประมาณ ๑๗๐ รูป ณ วัดวิชิตสังฆาราม อำเภอเมือง จังหวัดภูเก็ต

พ.ศ. ๒๕๔๑ เป็นประธานจัดประชุมเจ้าคณะจังหวัด รองเจ้าคณะจังหวัด และเลขานุการเจ้าคณะจังหวัดในเขตปกครองหนใต้ ณ วัดโคกสมานคุณ อำเภอหาดใหญ่ จังหวัดสงขลา

พ.ศ. ๒๕๔๒ - เป็นประธานจัดประชุมฝึกอบรมสัมมนาพระกรรมวาจาจารย์ ในเขตปกครองคณะสงฆ์ภาค ๑๖ หนใต้ รุ่นที่ ๑ จำนวน ๑๕๒ รูป ณ วัดขันเงิน อำเภอหลังสวน จังหวัดชุมพร (๙-๑๒ มีนาคม)

- เป็นประธานจัดประชุมฝึกอบรมสัมมนาพระกรรมวาจาจารย์ ในเขตปกครองคณะสงฆ์ภาค ๑๗ หนใต้ จำนวน ๑๕๐ รูป ณ วัดไตรมาตรสถิต อำเภอตะกั่วป่า จังหวัดพังงา (๑๖-๑๘ เมษายน)

- เป็นประธานจัดประชุมฝึกอบรมสัมมนา

พระกรรมวาจาจารย์ รุ่นที่ ๑ จำนวน ๑๕๐ รูป ณ วัดโคกสมานคุณ อำเภอหาดใหญ่ จังหวัดสงขลา (๘-๑๐ พฤษภาคม)

- เป็นประธานจัดประชุมฝึกอบรมสัมมนาพระกรรมวาจาจารย์ รุ่นที่ ๒ จำนวน ๑๕๐ รูป ณ วัดพุทธภูมิ อำเภอเมือง จังหวัดยะลา (๒๔-๒๖ พฤษภาคม)

สาธารณูปการ

พ.ศ. ๒๕๒๔ เป็นประธานสาธารณูปการวัดเบญจมบพิตร

พ.ศ. ๒๕๒๗ เป็นประธานควบคุมดำเนินการบูรณปฏิสังขรณ์พระอุโบสถ พระวิหารคด ปิดทองพระพุทธชินราชพระประธานในพระอุโบสถใหม่

พ.ศ. ๒๕๒๙ เป็นประธานบูรณปฏิสังขรณ์ศาลาบัณณรสภาค, สร้างที่บรรจุอัฐิ ณ บริเวณสันติมณฑลสถาน ต้นพระศรีมหาโพธิ์, ดำเนินการบูรณปฏิสังขรณ์วิหารสมเด็จปิดทองช่อฟ้า ใบระกาหน้าบันใหม่, และสร้างอาคารคอนกรีตเสริมเหล็กขึ้นใหม่ ๑ หลัง ๓ ชั้นๆ ละ ๑๐ ห้อง (หอ ๓)

พ.ศ. ๒๕๓๐ เป็นประธานสร้างประตูกั้นน้ำด้านหน้าคลองเปรมประชากร และก่ออิฐมอญ ฉาบปูน ณ บริเวณคูน้ำทั้ง ๒ ด้าน, ริเริ่มและดำเนินการทำสีซุ้มประตูและรั้วกำแพงรอบวัดทั้งหมด, ดำเนินการทำการติดตั้งโทรศัพท์ภายในวัด จำนวน ๓๒ เครื่อง, ปรับปรุงถนนภายในวัด, ซ่อมกุฏิ ๓ แถว

พ.ศ. ๒๕๓๑ เป็นประธานจัดพิมพ์หนังสือสวดมนต์ทำวัตรเช้า-เย็น สำหรับพระภิกษุสงฆ์สามเณร วัดเบญจมบพิตร จำนวน ๑๐,๐๐๐ เล่ม, เป็นผู้ริเริ่มโครงการจัดนิทรรศการวันปิยมหาราช ๒๓ ตุลาคม

พ.ศ. ๒๕๓๒ เป็นประธานปรับปรุงอาคารห้องสุขาหลังพระอุโบสถ เพื่อให้บริการแก่ชาวต่างประเทศ โดยใช้วัสดุอุปกรณ์ทันสมัยทั้งหมด จำนวน ๙ ห้อง, ทำการซ่อมตึกอาคันตุกาศรม (พิพิธภัณฑ์พระอนุสรณ์ อ.ป.ก.), ปรับปรุงเครื่องขยายเสียงในพระอุโบสถใหม่

พ.ศ. ๒๕๔๑ - เป็นประธานปรับปรุงหอสมุด ป.กิตติวัน ที่ชำรุดทรุดโทรมให้มั่นคงอยู่ในสภาพเดิม

- เป็นประธานกรรมการบูรณปฏิสังขรณ์พระอุโบสถที่อยู่ในสภาพชำรุดทรุดโทรมให้มีความมั่นคงแข็งแรงและสวยงาม สามารถประกอบพิธีทางศาสนาได้สมกับเป็นโบราณสถานที่มีคุณค่าทางประวัติศาสตร์และศิลปะแบบสถาปัตยกรรมไทย จำนวนเงินสุทธิทั้งสิ้น ๒๘,๐๐๐,๐๐๐ บาท (ยี่สิบแปดล้านบาทถ้วน)

พ.ศ. ๒๕๔๒ - เป็นประธานบูรณปฏิสังขรณ์วิหารคด เพื่อให้มีความสวยงามสอดคล้องกับพระอุโบสถที่ได้บูรณปฏิสังขรณ์ไปแล้ว เพื่อเฉลิมพระเกียรติและถวายเป็นพระราชกุศลแด่พระบาทสมเด็จพระเจ้าอยู่หัวในวโรกาสที่ทรงเจริญพระชนมพรรษาครบ ๖ รอบ และเพื่อเป็นการสมโภช ๑๐๐ ปี วัดเบญจมบพิตร จำนวนเงินทั้งสิ้น ๑๑,๐๐๐,๐๐๐ บาท (สิบเอ็ดล้านบาทถ้วน)

- (ตุลาคม) เป็นประธานบูรณปฏิสังขรณ์ศาลาเพาะนิสัยชอบ ซึ่งเป็นศาลาบำเพ็ญกุศลตั้งอยู่ด้านหลังพระอุโบสถ จำนวนเงินทั้งสิ้น ๒,๐๐๐,๐๐๐ บาท (สองล้านบาทถ้วน)

- ปฏิสังขรณ์ฐานชุกชีพระพุทธรูปรอบระเบียงวิหารคด ๕๒ ฐาน จำนวนเงินทั้งสิ้น ๑,๘๘๘,๐๐๐ บาท (หนึ่งล้านแปดแสนแปดหมื่นแปดพันบาทถ้วน)

พ.ศ. ๒๕๔๓-๒๕๔๔ - ปฏิสังขรณ์พระที่นั่งทรงผนวช และศาลาสี่สมเด็จฯ มูลค่าปฏิสังขรณ์ ๑๗,๗๐๓,๖๗๕ บาท (สิบเจ็ดล้านเจ็ดแสนสามพันหกร้อยเจ็ดสิบห้าบาทถ้วน)

- ปฏิสังขรณ์ฐานชุกชีที่ซุ้มจำนวน ๔ ซุ้มวิหารคดหลังพระอุโบสถ จำนวนเงินทั้งสิ้น ๑๖๐,๐๐๐ บาท (หนึ่งแสนหกหมื่นบาทถ้วน)

พ.ศ. ๒๕๔๔ เป็นประธานดำเนินการเปลี่ยนสายไฟฟ้า และอุปกรณ์ไฟฟ้า ศาลาธรรมชินราชปัญจบพิธ รวมจำนวนเงินสุทธิทั้งสิ้น ๘๘๑,๐๑๐ บาท (แปดแสนแปดหมื่นหนึ่งพันสิบบาทถ้วน)

พ.ศ. ๒๕๔๔ - ๒๕๔๕ เป็นประธานดำเนินงานในการปรับปรุงท่อระบายน้ำภายในวัด จำนวนเงินสุทธิทั้งสิ้น ๑,๐๓๗,๑๑๐ บาท (หนึ่งล้านสามหมื่นเจ็ดพันหนึ่งร้อยสิบบาทถ้วน)

พ.ศ. ๒๕๔๔ - ๒๕๔๕ เป็นประธานดำเนินการบูรณปฏิสังขรณ์วิหารสมเด็จ (ส.ผ.) จำนวนเงินทั้งสิ้น ๑๔,๗๐๐,๐๐๐ บาท (สิบสี่ล้านเจ็ดแสนบาทถ้วน)

พ.ศ. ๒๕๔๕ - ๒๕๔๖ ปฏิสังขรณ์ลายรดน้ำบานหน้าต่างและ

ประตูวิหารสมเด็จ (ส.ผ.) จำนวนเงินทั้งสิ้น ๙๓๓,๐๐๐ บาท (เก้าแสนสามหมื่นสามพันบาทถ้วน)

พ.ศ. ๒๕๔๖ - ๒๕๔๗ เป็นประธานบูรณปฏิสังขรณ์กุฎิสมเด็จ จำนวนเงินทั้งสิ้น ๖,๓๐๐,๐๐๐ บาท (หกล้านสามแสนบาทถ้วน)

พ.ศ. ๒๕๔๗ เป็นประธานดำเนินการจัดหาบริษัทรับเหมาเพื่อทำการเปลี่ยนแปลงลิฟต์ขึ้น-ลงศาลาธรรมชินราชปัญจบพิธใหม่เนื่องจากใช้งานมาประมาณ ๒๒ ปี และขัดข้องบ่อยครั้ง จำนวนเงินที่ประกวดราคาได้ทั้งสิ้น ๑,๑๒๓,๕๐๐ บาท (หนึ่งล้านหนึ่งแสนสองหมื่นสามพันห้าร้อยบาทถ้วน)

พ.ศ. ๒๕๔๘ - ๓๑ พฤษภาคม ปฏิสังขรณ์ศาลาธรรมชินราชปัญจบพิธ จำนวนเงินทั้งสิ้น ๑,๘๗๕,๐๐๐ บาท (หนึ่งล้านแปดแสนเจ็ดหมื่นห้าพันบาทถ้วน)

- กุมภาพันธ์ กรกฎาคม ปรับปรุงภูมิทัศน์ บริเวณหลังวัด-โรงเรียน จำนวนเงินทั้งสิ้น ๘๒๕,๗๕๐ บาท (แปดแสนสองหมื่นห้าพันเจ็ดร้อยห้าสิบบาทถ้วน)

พ.ศ. ๒๕๔๙ มกราคม-เมษายน ปรับปรุงภูมิทัศน์ แนวหลังกุฏิแถว จำนวนเงินทั้งสิ้น ๑๖๔,๑๙๐ บาท (หนึ่งแสนหกหมื่นสี่พันหนึ่งร้อยเก้าสิบบาทถ้วน)

งานกวีนิพนธ์

๑. แต่งคำกลอนคาถาธรรมบทและอัฏฐกถาธรรมบท พุทธศักราช ๒๕๐๒

๒. เป็นประธานอนุกรรมการแต่งคำฉันท์สดุดีพระบรมราชจักรีวงศ์

เนื่องในโอกาสครบ ๒๐๐ ปี กรุงรัตนโกสินทร์ ตามพระบัญชาแต่งตั้งของสมเด็จพระสังฆราช (วาสน์ วาสนมหาเถร) วัดราชบพิธ กรุงเทพมหานคร พุทธศักราช ๒๕๒๕

๓. แต่งบทประพันธ์อาเศียรวาทราชสดุดี ถวายพระพรชัยมงคลแด่พระบาทสมเด็จพระเจ้าอยู่หัว เนื่องในวโรกาสเจริญพระชนมพรรษาครบ ๕ รอบ ตามที่มหาเถรสมาคมมอบหมาย พุทธศักราช ๒๕๒๖

๔. แต่งบทประพันธ์อาเศียรวาทรัชมังคลาภิเษกสมโภช เนื่องในการพระราชพิธีรัชมังคลาภิเษก ตามที่มหาเถรสมาคมมอบหมาย พุทธศักราช ๒๕๓๑

๕. แต่งคำประพันธ์ประเภทฉันท์ กลอนสุภาพ ในพระราชพิธีพิธีสำคัญ โอกาสสำคัญ ตามที่มหาเถรสมาคมมอบหมาย

๖. แต่งคำฉันท์สดุดีสมเด็จพระมหาสมณเจ้า กรมพระปรมานุชิตชิโนรส ตามที่มหาเถรสมาคมมอบหมาย พุทธศักราช ๒๕๐๓

๗. แต่งคำประพันธ์ กาพย์เห่เรือ ถวายสมเด็จพระเทพรัตนราชสุดาฯ สยามบรมราชกุมารี ในวโรกาสเสด็จพระราชดำเนินถวายผ้าพระกฐิน วัดท่าสุทธาวาส บ้านบางเสด็จ ตำบลบางเสด็จ อำเภอป่าโมก จังหวัดอ่างทอง พุทธศักราช ๒๕๓๓

๘. แต่งคำฉันท์สดุดี สมเด็จพระญาณสังวร สมเด็จพระสังฆราช (เจริญ สุวฑฺฒนมหาเถร) เนื่องในมงคลวโรกาสเจริญพระชนมายุ ๘๐ พรรษา ตามที่มหาเถรสมาคมมอบหมาย พุทธศักราช ๒๕๓๖

๙. แต่งคำฉันท์สดุดีพระธรรมิกมหาราชากาญจนาภิเษก เนื่องในการพระราชพิธีกาญจนาภิเษก ตามที่มหาเถรสมาคมมอบหมาย พุทธศักราช ๒๕๓๙

๑๐. แต่งคำฉันท์สดุดี เนื่องในวโรกาสสมเด็จพระนางเจ้าฯ พระบรมราชินีนาถ ทรงเจริญพระชนมายุครบ ๖ รอบ ๗๒ พรรษา (๗ มีนาคม ๒๕๔๗)

สมณศักดิ์

พ.ศ. ๒๔๙๓ เป็นพระครูปลัดสัมพิพัฒนสุตาจารย์ ฐานานุกรมในสมเด็จพระสังฆราช กิตติโสภณมหาเถร (ครั้งดำรงสมณศักดิ์ที่ สมเด็จพระวันรัต)

พ.ศ. ๒๔๙๖ ได้รับพระราชทานแต่งตั้งสมณศักดิ์เป็นพระราชาคณะชั้นสามัญ ที่พระอมรเมธี

พ.ศ. ๒๕๐๑ ได้รับพระราชทานเลื่อนสมณศักดิ์เป็นพระราชาคณะชั้นราช ที่พระราชกิตติเวที

พ.ศ. ๒๕๐๖ ได้รับพระราชทานเลื่อนสมณศักดิ์เป็นพระราชาคณะชั้นเทพ ที่พระเทพกิตติเวที

พ.ศ. ๒๕๑๗ ได้รับพระราชทานเลื่อนสมณศักดิ์เป็นพระราชาคณะชั้นธรรม ที่พระธรรมกิตติโสภณ

พ.ศ. ๒๕๓๓ ได้รับพระราชทานโปรดสถาปนาขึ้นเป็นรองสมเด็จพระราชาคณะมีราชทินนามตามจารึกในหิรัณยบัฏว่า "พระพรหมจริยาจารย์ สุวิธานวรกิจจานุกิจ นิวิฐสีลาจารวิมล โสภณจินตกวีดิลก ตรีปิฎกวราลงกรณ์ มหาคณิสสร บวรสังฆาราม คามวาสี"

พระพรหมจริยาจารย์ มรณภาพ เมื่อวันอาทิตย์ ที่ ๒๔ เดือนธันวาคม พ.ศ. ๒๕๔๙ เวลา ๒๐.๑๐ น. ด้วยโรคปอดติดเชื้อ ณ โรงพยาบาลจุฬาลงกรณ์ สิริรวมอายุได้ ๘๖ ปี ๖ เดือน ๑๙ วัน พรรษา ๖๖

รายการพระราชกุศล
ในการสถาปนา วัดเบญจมบพิตรดุสิตวนาราม
ภาคที่ ๒, ภาคที่ ๓

“จัดพิมพ์หนังสือเล่มนี้ขึ้น เพื่อต่ออายุหนังสือเก่าที่มีอายุกว่า ๑๐๐ ปี ให้มีชีวิตอยู่ในบรรณโลกต่อไปได้อีกไม่น้อยกว่า ๑๐๐ ปี สำหรับเป็นแหล่งความรู้ทาง ประวัติศาสตร์ ภาษาศาสตร์ โบราณคดี ประเพณีสยาม จัดพิมพ์ด้วยอักขรวิธีตามต้นฉบับเดิม ตลอดจนรูปแบบที่ใกล้เคียง...”

บันทึกประกอบเรื่อง

หนังสือ "รายการพระราชกุศลในการสถาปนาวัดเบญจมบพิตร" นี้ พระบาทสมเด็จพระจุลจอมเกล้าเจ้าอยู่หัว รัชกาลที่ ๕ องค์สถาปนาวัดเบญจมบพิตร โปรดเกล้าฯ ให้รวบรวมตีพิมพ์ขึ้นเป็นภาคแรก เมื่อ ร.ศ.๑๑๘ (พ.ศ.๒๔๔๒) จำนวน ๒๐๐๐ เล่ม โดยโปรดเกล้าฯให้หลวงดำรงธรรมสาร (มี ธรรมาชีวะ) เจ้าของโรงพิมพ์บำรุงนุกูลกิจ เป็นผู้ดำเนินการจัดพิมพ์ เพื่อพระราชทานแจกผู้ที่มีส่วนร่วมโดยเสด็จพระราชกุศลในการสถาปนาวัดเบญจมบพิตร ต่อมาใน ร.ศ. ๑๑๙ ได้ตีพิมพ์ภาคที่สอง จึงโปรดเกล้าฯให้จำหน่ายนำเงินมาบำรุงในการก่อสร้างเสนาสนะต่าง ๆ

นับจากภาคที่สองเป็นต้นมา โปรดเกล้าฯให้ตีพิมพ์ปีละ ๒ ภาค คือในงานสงกรานต์ กับในงานไหว้พระประจำปี เป็นการรวบรวมรายการพระราชกุศล, ประกาศ, จารึก, รายงานการก่อสร้างเสนาสนะ, การศึกษา ตลอดจนเรื่องราวเกี่ยวข้องกับการสถาปนาวัดทั้งสิ้น เผยแพร่ให้ทราบทั่วกัน ซึ่งสมเด็จพระเจ้าบรมวงศ์เธอ กรมพระยาดำรงราชานุภาพ ทรงเรียกว่าเป็น "รายงานประจำปี"

จำนวนหนังสือที่โปรดเกล้าฯให้รวบรวมตีพิมพ์ขึ้น มีจำนวนกี่ภาคไม่อาจทราบได้ แต่หากจะนับระยะเวลาที่ทรงสถาปนาวัดเบญจมบพิตร เมื่อ พ.ศ. ๒๔๔๒ จนถึงปีที่พระบาทสมเด็จพระจุลจอมเกล้าเจ้าอยู่หัวเสด็จสวรรคต ก็ควรจะมีหนังสือรายการพระราชกุศลฯ ไม่น้อยกว่า ๒๐ ภาค แต่โดยที่ระยะเวลาผ่านพ้นมานานกว่า ๑๐๐ ปี ประกอบกับหนังสือดังกล่าวมีความหนาเพียงประมาณเล่มละ ๔๒ หน้า ถึง ๑๐๐ หน้าเศษ ยกเว้นภาคที่ ๕ ที่หนาสุด ๒๐๐ หน้าเศษ จึงทำให้หนังสือชำรุดสูญหายได้ง่าย บางภาคที่รวบรวมได้เนื้อหาบางส่วนก็ขาดหายไป และยังจะรวบรวมต่อไปให้ได้สมบูรณ์และได้มากที่สุดเท่าที่จะทำได้ ที่มาของต้นฉบับเดิมหนังสือภาคต่าง ๆ เหล่านี้คือ ห้องสมุดวัดเบญจมบพิตร, หอจดหมายเหตุ

แห่งชาติ, ซื้อมาจากร้านขายหนังสือเก่าด้วยราคาค่อนข้างแพง, และคุณเอนก นาวิกมูล กรุณาถ่ายสำเนาภาคที่ ๑๓ ซึ่งเป็นสมบัติส่วนตัว มอบให้

หนังสือ "รายการพระราชกุศลในการสถาปนาวัดเบญจมบพิตร" ล้วนแสดงให้เห็นถึงพระมหากรุณาธิคุณในพระบาทสมเด็จพระจุลจอมเกล้าเจ้าอยู่หัว และพระราชศรัทธาที่ยิ่งใหญ่ในพระพุทธศาสนา เป็นการจารึกประวัติศาสตร์ส่วนหนึ่งของพระพุทธศาสนาไว้เป็นลายลักษณ์อักษร สมควรได้รับการตีพิมพ์เผยแพร่ต่อไปดังเช่น

เมื่อปี พ.ศ. ๒๔๔๖ สมเด็จพระเจ้าบรมวงศ์เธอ กรมพระยาดำรงราชานุภาพ สภานายกหอพระสมุดวชิรญาณ โปรดให้เจ้าหน้าที่คัดเลือกรายการพระราชกุศลบางเรื่อง เฉพาะจากภาคที่ ๑ และภาคที่ ๒ ตีพิมพ์ในงานพระราชทานเพลิงศพ หม่อมเจ้าศรีเฉลิม ในพระเจ้าบรมวงศ์เธอ กรมพระพิทักษ์เทเวศร์ ซึ่งทรงเคยบูรณะวัดเบญจมบพิตรเมื่อครั้งยังเป็น "วัดไทรทอง" ในชื่อหนังสือว่า "จดหมายเหตุทรงสร้างวัดเบญจมบพิตร ในรัชกาลที่ ๕" เป็นหนังสือเล่มขนาดเล็กหนา ๙๐ หน้าเศษ

ต่อมา พ.ศ. ๒๔๗๑ เจ้าประคุณสมเด็จพระสังฆราช กิตติโสภณมหาเถระ เมื่อทรงดำรงสมณศักดิ์ที่ พระเทพมุนี ก็ได้ทรงคัดเลือกรายการพระราชกุศลจากภาคต่าง ๆ เป็นหนังสือขนาด ๑๖ หน้ายก หนา ๒๙๓ หน้า ในชื่อว่า "ประวัติวัดเบญจมบพิตร" ตีพิมพ์เป็นที่ระลึกในการพระราชทานเพลิงศพ สมเด็จพระวันรัต (จ่าย ปุณณทตฺต) เจ้าอาวาสวัดเบญจมบพิตรองค์ปฐม และได้ตีพิมพ์ซ้ำอีก ๒ คราว เมื่อ พ.ศ. ๒๕๐๘ ในงานเทศน์มหาชาติประจำปีวัดเบญจมบพิตร และเมื่อ พ.ศ. ๒๕๔๓ ในงานสมโภชวัดเบญจมบพิตรครบ ๑๐๐ ปี

แต่การตีพิมพ์ดังกล่าว เป็นการคัดเลือกเฉพาะบางเรื่องซึ่งเป็นเพียงส่วนน้อยที่เหมาะสมกับงานนั้น ๆ ยังมีเรื่องอีกมากที่น่ารู้น่าศึกษา ทั้งด้านศาสนา

ประวัติศาสตร์ ภาษาศาสตร์ โบราณคดี ประเพณีสยาม ฯลฯ บางเรื่องกลายเป็นเรื่องสำคัญเป็นแบบอย่างต่อ ๆ มาจนถึงปัจจุบัน เช่น การประกวดภาพถ่าย, การถ่ายภาพหลังกรอบ, การอัญเชิญพระพุทธรูปปางต่าง ๆ มาประดิษฐานในงานเพื่อให้ประชาชนชมและสักการะ ตลอดถึงการประกวดพระพุทธรูป ดังเช่นที่เคยจัดอย่างยิ่งใหญ่ในงานฉลอง ๒๕ พุทธศตวรรษ ณ พิธีมณฑลท้องสนามหลวง เมื่อวันที่ ๑๒-๑๘ พฤษภาคม ๒๕๐๐ เป็นต้น จึงสมควรได้ตีพิมพ์ขึ้นเผยแพร่อีกครั้งหนึ่ง โดยพิมพ์รักษาต้นฉบับเดิมทั้งหมด ทั้งด้านอักขรวิธี และรูปแบบหนังสือ เป็นการอนุรักษ์ สืบต่ออายุหนังสือเก่าให้ยืนยาวต่อไปอีก เพื่อเป็นแหล่งความรู้ส่วนอดีตของอนุชนต่อไป โดยเฉพาะเป็นการเทิดพระเกียรติคุณในพระบาทสมเด็จพระจุลจอมเกล้าเจ้าอยู่หัว

ในการตีพิมพ์ขึ้นใหม่นี้ หากจะรอให้รวบรวมได้ทั้งหมดจึงจัดพิมพ์ก็ไม่ทราบว่าจะมีโอกาสได้พิมพ์เมื่อใด ? หรือไม่ ? จึงเห็นว่าเมื่อรวบรวมภาคใดได้สมบูรณ์พร้อมที่จะตีพิมพ์ได้ ก็จะตีพิมพ์โดยไม่จำเป็นต้องเรียงลำดับภาค ๑, ๒, ๓, ดังที่ได้ดำเนินไปก่อนแล้วคือ

พระเดชพระคุณ พระราชกิตติเวที (วิฑูรย์ ปสนฺนจิตฺโต ป.ธ.๖, Ph.D.) ผู้ช่วยเจ้าอาวาสวัดเบญจมบพิตร เมตตารับเป็นเจ้าภาพตีพิมพ์ภาคที่ ๕ (พิมพ์รวมกับ พระราชปรารภเรื่องพระพุทธชินราช พระราชนิพนธ์ในพระบาทสมเด็จพระจุลจอมเกล้าเจ้าอยู่หัว ในชื่อว่า "พระพุทธชินราช วัดเบญจมบพิตรดุสิตวนาราม"), ท่านพระครูศรีรัตนานุยุต (แก้ว จนฺทวณฺโณ ป.ธ.๖, M.A.) ผู้ช่วยเจ้าอาวาสวัดเบญจมบพิตร รับเป็นเจ้าภาพพิมพ์ภาคที่ ๔ เพื่อเป็นที่ระลึกในวโรกาสรับพระราชทานเลื่อน, แต่งตั้งสมณศักดิ์ ๕ ธันวาคม ๒๕๔๘, มูลนิธิเบญจมบพิตร รับเป็นเจ้าภาพพิมพ์ภาคที่ ๑ ถวายพระเดชพระคุณ พระธรรมกิตติเวที (ทอง สุวณฺณสาโร ป.ธ.๖) ผู้ช่วยเจ้าอาวาสวัดเบญจมบพิตร และประธานพระกรรมการกำกับมูลนิธิเบญจมบพิตร เพื่อแจกเป็นธรรมบรรณาการ

๒ มกราคม ๒๕๔๙, มูลนิธิเบญจมบพิตร รับเป็นเจ้าภาพจัดพิมพ์ภาคที่ ๑๓ ถวายพระเดชพระคุณ พระพรหมจริยาจารย์ (สมุท รชตวณฺโณ ป.ธ.๗) เจ้าอาวาสวัดเบญจมบพิตร เพื่อแจกในงานทำบุญวันคล้ายวันเกิด ๕ มิถุนายน ๒๕๔๙, พระเดชพระคุณ พระราชกิตติเวที (วิฑูรย์ ปสนฺนจิตฺโต ป.ธ.๖, Ph.D.) รับเป็นเจ้าภาพจัดพิมพ์ภาคที่ ๖ เป็นบรรณาการในงานทำบุญวันครบรอบมรณภาพ ๑๒ ปี เจ้าพระคุณสมเด็จพระพุทธชินวงศ์ เจ้าอาวาสวัดเบญจมบพิตร รูปที่ ๓ เมื่อวันที่ ๒๒ กันยายน ๒๕๔๙, สำนักเรียนวัดเบญจมบพิตร คณะครูอาจารย์ และคณะสงฆ์วัดเบญจมบพิตร รับเป็นเจ้าภาพพิมพ์ ภาคที่ ๗ เป็นธรรมบรรณาการในวโรกาสที่พระครูปลัดสุวัฒนพรหมวิหารคุณ (เสฐียรพงษ์ สิริปญฺโญ ป.ธ. ๗) ได้รับพระราชทานสมณศักดิ์ที่ พระมงคลวัตรวาที ๕ ธันวาคม ๒๕๔๙, คณะสงฆ์วัดเบญจมบพิตร เป็นเจ้าภาพพิมพ์ ภาคที่ ๘, ภาคที่ ๙ และภาคที่ ๑๐ เป็นที่ระลึกในงานพระราชทานเพลิงศพ พระราชศิริธรรมเมธี (สุมน ติสฺสโร ป.ธ.๙) ๑๔ มกราคม ๒๕๕๐

สำหรับภาคที่ ๒ และ ๓ นี้ วัดเบญจมบพิตร, มูลนิธิเบญจมบพิตร, พระเทพกิตติโสภณ (สมบูรณ์ สมฺปุณฺโณ ป.ธ. ๗, พธ.บ., พธ.ด.) วัดวชิรธรรมปทีป นิวยอร์ก สหรัฐอเมริกา, พระราชรัตนโมลี (นคร เขมปาลี ป.ธ. ๖, Ph.D.) วัดมหาธาตุ กรุงเทพฯ และพระสิริธรรมวิเทศ (สุรเชษฐ์ ปรกฺกโม ป.ธ. ๖, M.A.) วัดพุทธรังษี ไมอามี่ สหรัฐอเมริกาเป็นเจ้าภาพพิมพ์โดยเสด็จพระราชกุศลในงานออกเมรุพระราชทานเพลิงศพพระพรหมจริยาจารย์ (สมุท รชตวณฺโณ ป. ธ. ๗, พธ.ด.) ๑ พฤษภาคม ๒๕๕๐ เป็นอันหมดต้นฉบับที่รวบรวมไว้เพียงเท่านี้

ชลธีร์ ธรรมวรางกูร

พระบาทสมเด็จพระจุลจอมเกล้าพระเจ้าอยู่หัว

องค์สถาปนาวัดเบญจมบพิตรดุสิตวนาราม

สมเด็จฯ เจ้าฟ้ากรมพระยา

นริศรานุวัดติวงศ์

องค์สถาปนิกออกแบบพระอุโบสถ

พระระเบียง ฯลฯ

พระเจ้าบรมวงศ์เธอ

กรมพระสมมตอมรพันธุ์

ราชเลขานุการ, อธิบดีกรมพระคลัง

ข้างที่ ทรงควบคุมดูแลการเงินสร้าง

วัดเบญจมบพิตร

สมเด็จพระวันรัต (ฑิต)
ผู้กำกับดูแลในระยะแรก ๆ

สมเด็จพระวันรัต (จ่าย)
เจ้าอาวาสองค์ปฐม

ภิกษุสามเณรวัดเบญจมบพิตร รุ่นแรกที่พระบาทสมเด็จพระจุลจอมเกล้าเจ้าอยู่หัว เมื่อทรงสถาปนาวัดขึ้น โปรดให้พระพิมลธรรม (สมเด็จพระวันรัต ฑิต) คัดเลือกภิกษุสามเณรผู้ใคร่ต่อการศึกษา มาอยู่ประจำที่วัดวัดเบญจมบพิตร โดยมีพระเทพมุนี (จ่าย ปุณฺณทตฺต เปรียญ ๗ ประโยค) เป็นเจ้าอาวาสองค์ปฐม สมเด็จพระวันรัต (ฑิต) ได้มากำกับอยู่ดูแลในระยะแรก ๆ และภิกษุสามเณรรุ่นต่อ ๆ มา ซึ่งไม่อาจทราบชื่อได้ เพราะมิได้มีคำบรรยายไว้ นอกจากบางภาพที่เขียนทับภาพไว้. *ภาพทั้งหมดจากอัลบั้มภาพ พระโพธิวงศาจารย์ (สามเณรแผ้ว ซึ่งเป็นสามเณรรุ่นแรกมาอยู่วัดเบญจมบพิตร) อดีตเจ้าอาวาสวัดอ่างทอง และเจ้าคณะจังหวัดอ่างทอง*

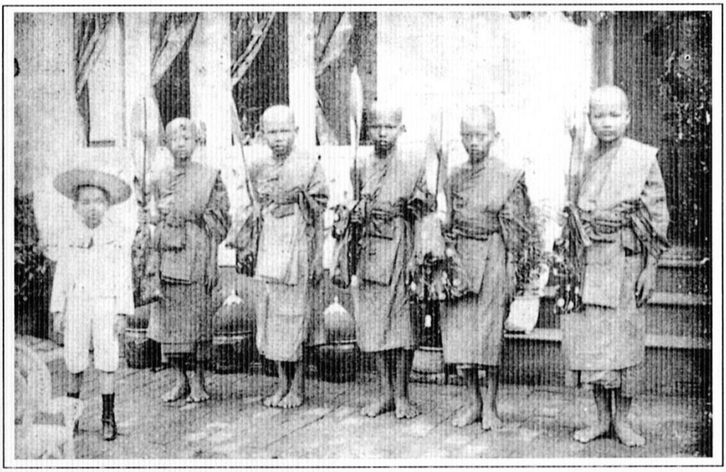

ส่วนหนึ่งของสามเณรรุ่นแรก ที่โปรดให้มาอยู่วัดเบญจมบพิตร ในภาพสามเณรองค์หนึ่งคือ สามเณรคอน (พระมงคลวัตรกวี) และสมเด็จพระเจ้าลูกยาเธอ เจ้าฟ้าประชาธิปกศักดิเดช พระบาทสมเด็จพระปกเกล้าเจ้าอยู่หัว รัชกาลที่ ๗ ภาพนี้จากหนังสือพระราชทานเพลิงศพ พระมงคลวัตรกวี (คอน)

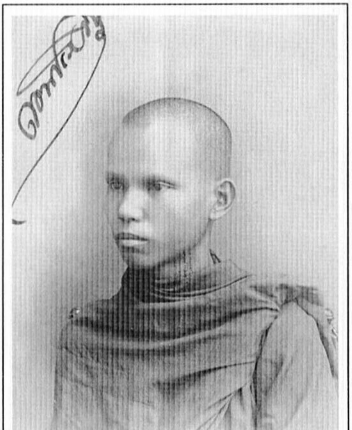

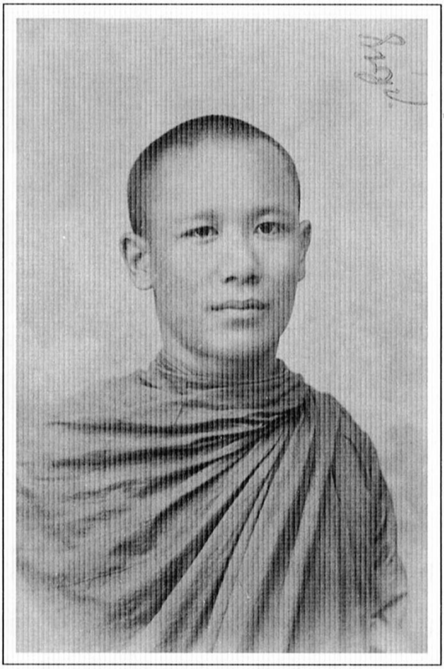

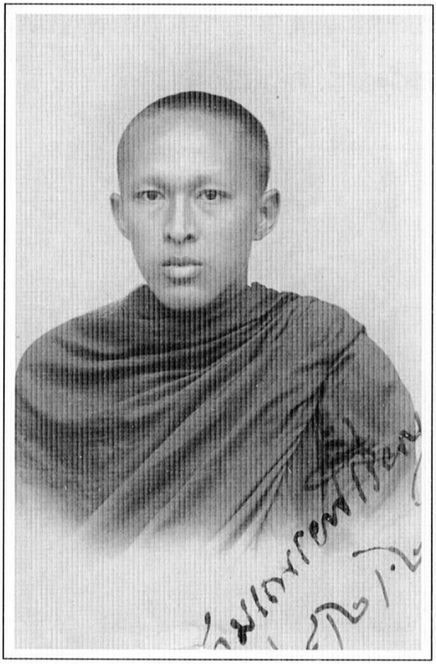

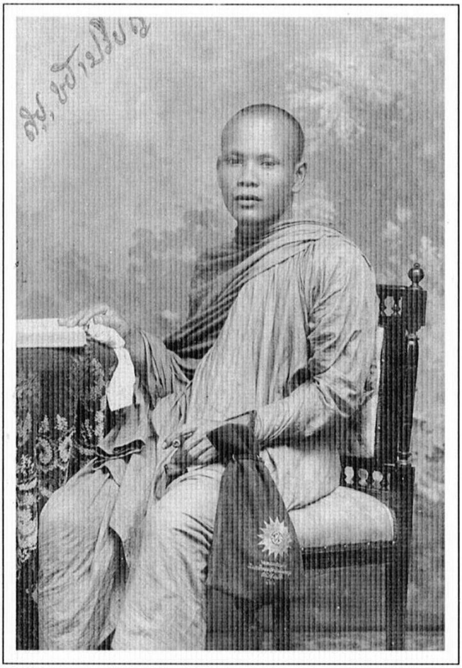

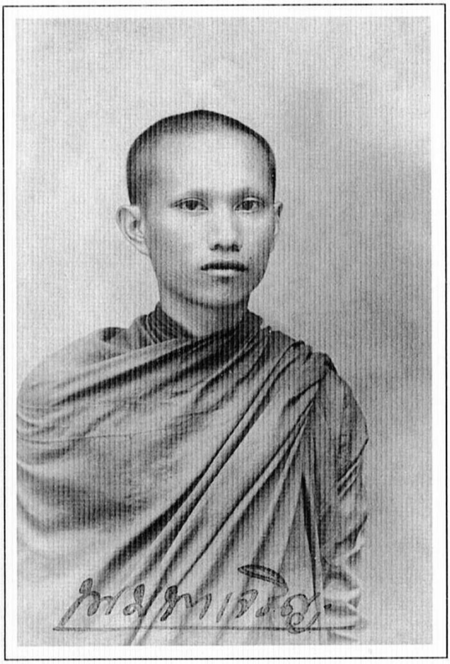

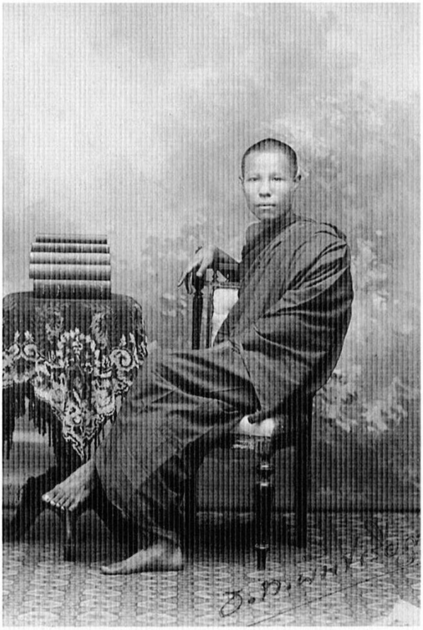

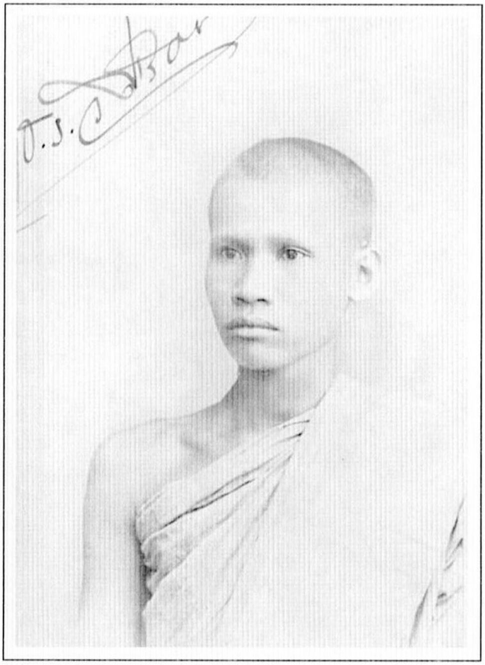

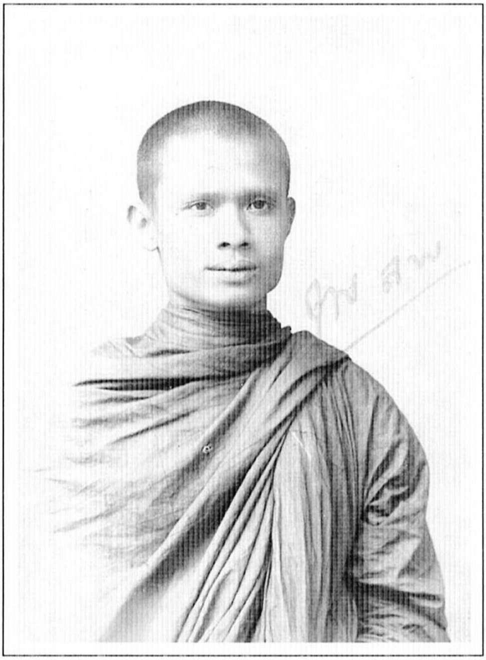

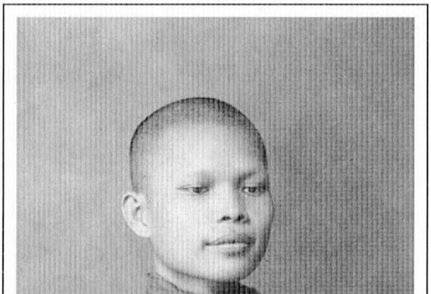

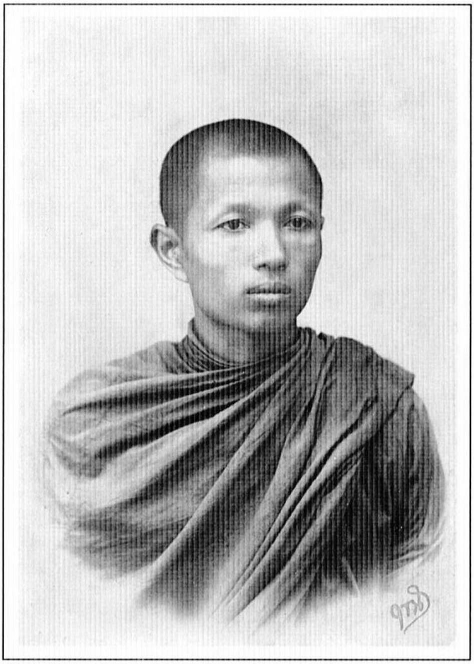

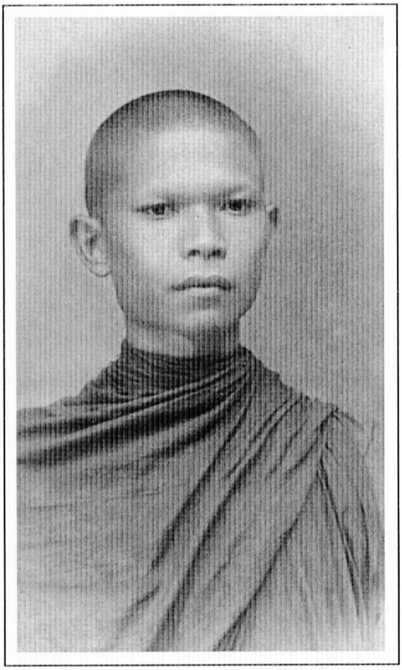

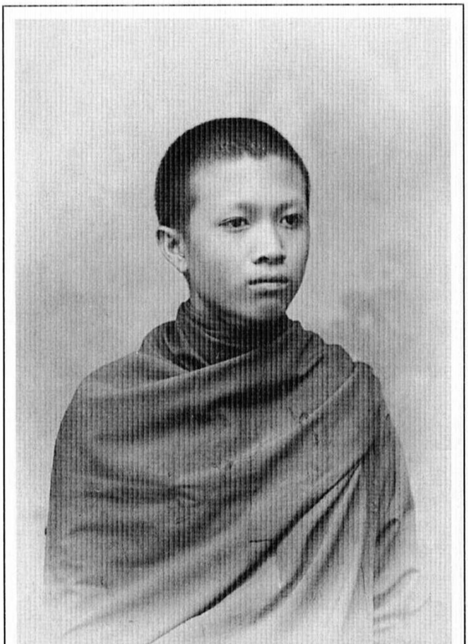

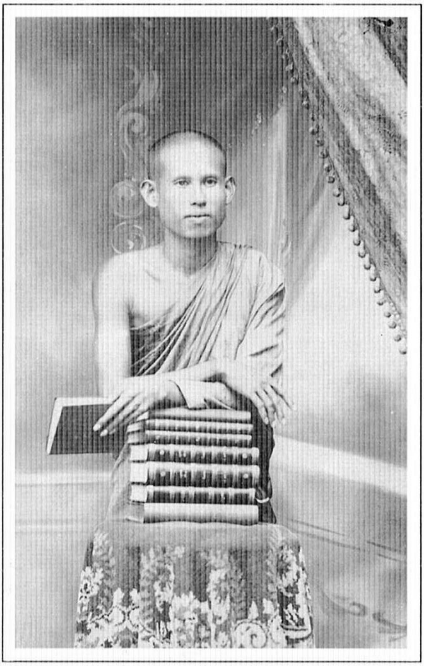

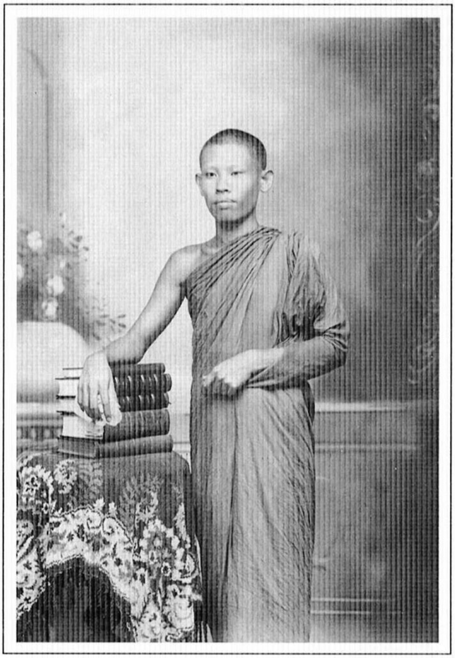

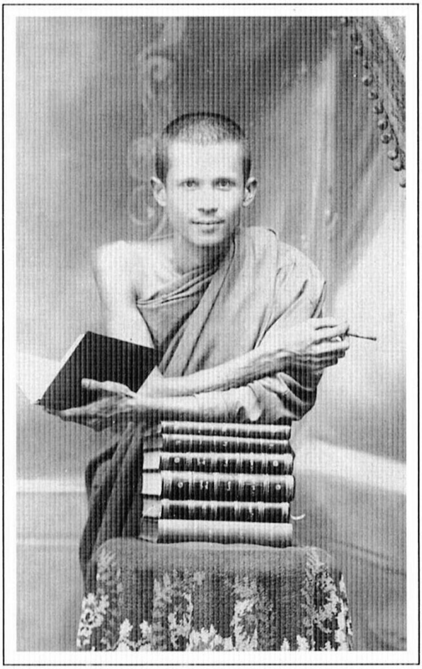

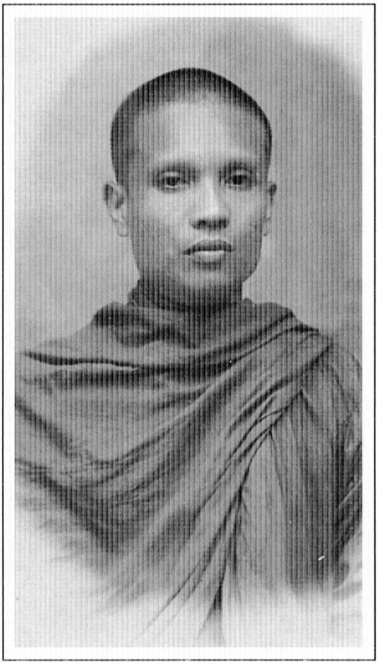

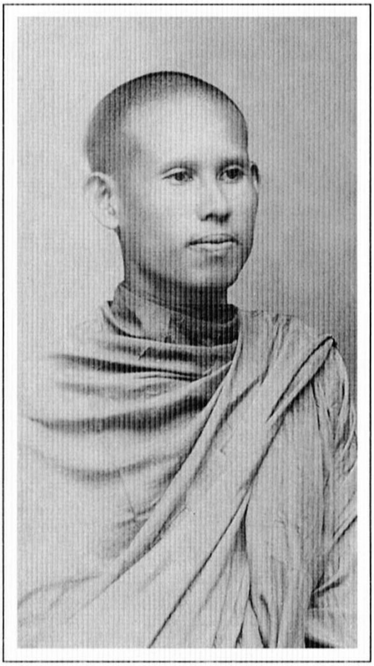

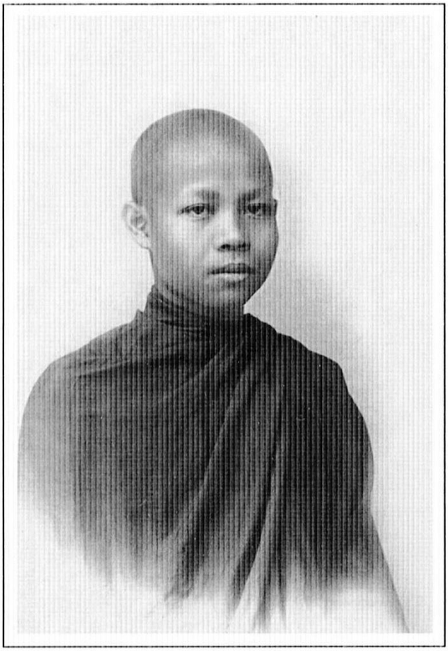

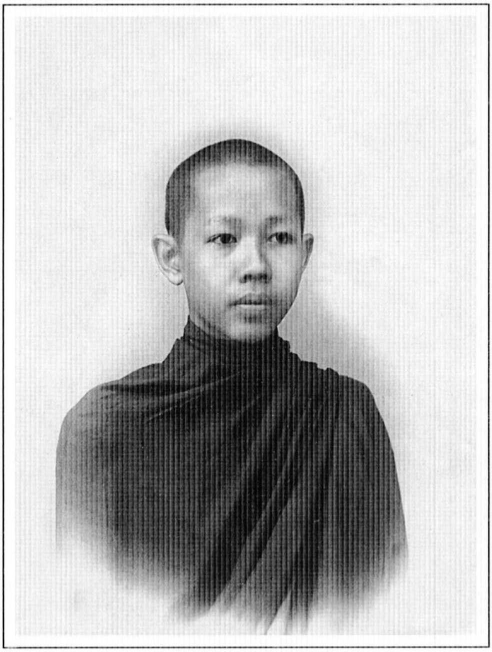

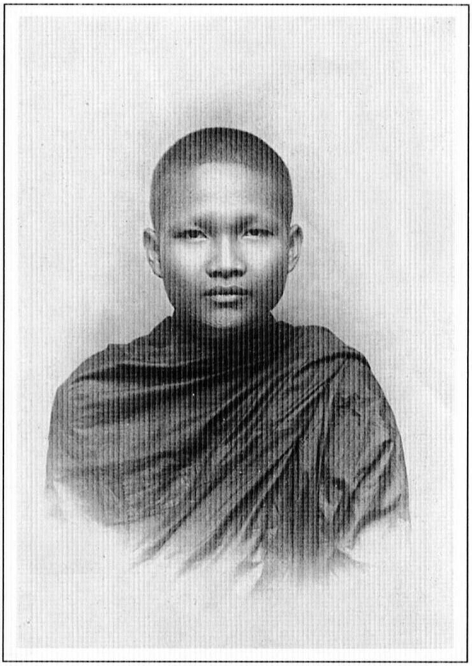

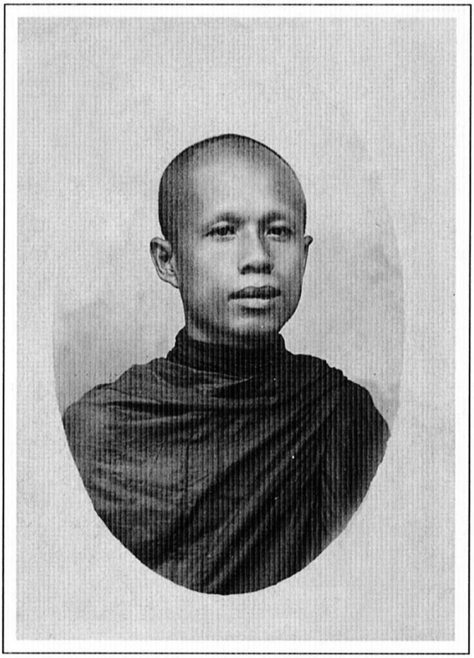

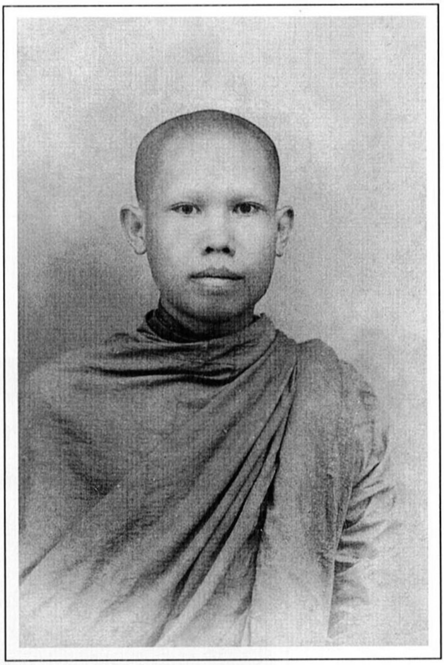

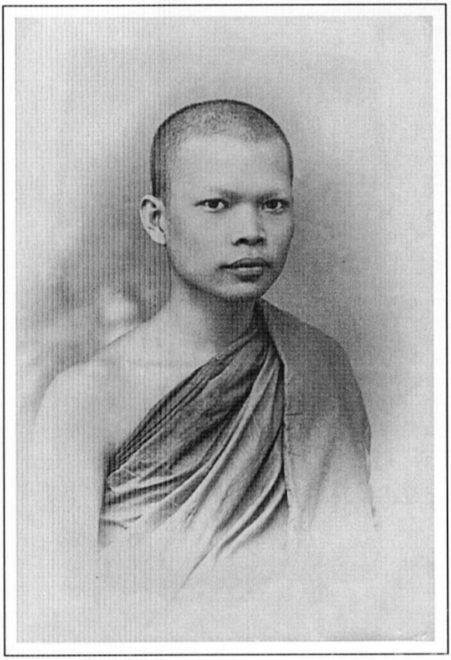

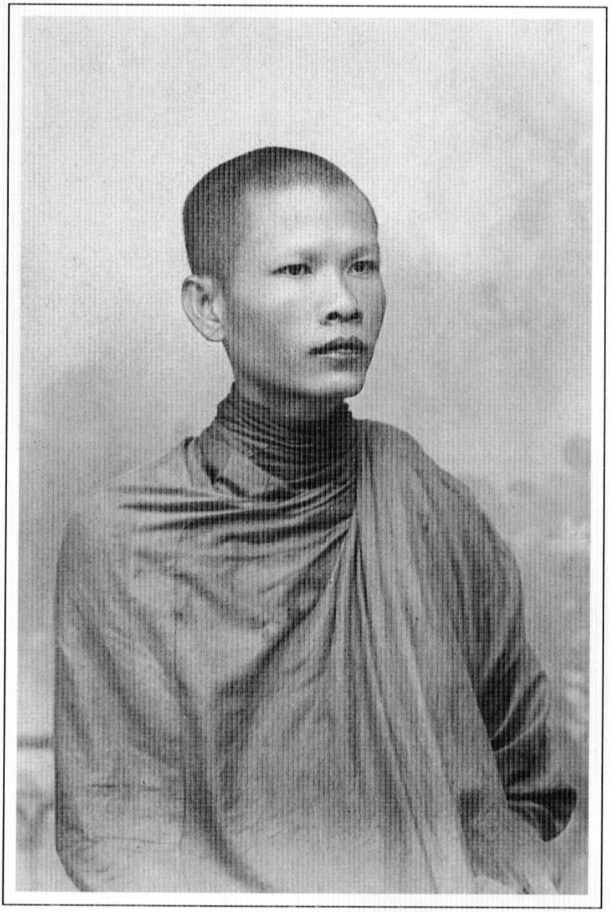

ภิกษุสามเณรรุ่นแรก
ที่พระบาทสมเด็จพระจุลจอมเกล้าเจ้าอยู่หัว
โปรดให้แห่จากวัดมหาธาตุ ไปอยู่วัดเบญจมบพิตร
เมื่อวันที่ ๖ ธันวาคม พ.ศ. ๒๔๔๓

๑. พระเทพมุนี (จ่าย ปุณฺณทตฺต เปรียญ ๗ ประโยค) ต่อมาโปรดสถาปนาเป็น พระธรรมวโรดม, สมเด็จพระพุฒาจารย์, สมเด็จพระวันรัต เป็นเจ้าอาวาสวัดเบญจมบพิตรองค์ปฐม

๒. พระครูปลัดเจริญ เปรียญ ๕ ประโยค ต่อมาลาสิกขา เข้ารับราชการในกรมพระคลังข้างที่ ได้รับพระราชทานบรรดาศักดิ์เป็น "หลวงจรูญโภคสมบัติ"

๓. พระมหาจันทิมา ภิกษุพม่า เข้ามาเมืองไทยเมื่อสมณทูตพม่ามารับพระบรมสารีริกธาตุ แล้วไม่กลับ รัชกาลที่ ๕ ทรงเห็นว่าเป็นผู้มีความรู้ทั้งภาษาอังกฤษและบาลี โปรดให้มาอยู่วัดเบญจมบพิตร ทรงตั้งเป็นเปรียญยก ต่อมาลากลับพม่าและลาสิกขา ไปเรียนเป็นแพทย์ที่อินเดีย พระยารัษฎานุประดิษฐ์ (คอซิมบี้ ณ ระนอง) จ้างไว้เป็นหมอประจำที่จังหวัดระนอง

๔. พระครูสังฆวินัย โฉม เปรียญ ๗ ประโยค เป็นพระครูปลัด ลาสิกขา

๕. พระครูสมุห์จันทร์ ลาสิกขา

๖. พระครูใบฎีกาบุตร เป็นเปรียญ ๓ ประโยค ลาสิกขา เข้ารับราชการในกรมพระคลังข้างที่ ได้รับพระราชทานบรรดาศักดิ์เป็น "หลวงรักษ์ราชหิรัญ"

๗. พระเขียน เป็นพระวินัยธร ต่อมาป่วยเป็นวัณโรค ไปรักษาตัวที่วัดบ้านตลุกจังหวัดชัยนาท แล้วถึงมรณภาพ

๘. พระหรุ่ม ต่อมาสอบได้เป็นเปรียญ ๙ ประโยค เป็นรูปแรกของวัดเบญจมบพิตร และเป็นพระราชาคณะรูปแรกที่ พระอมรโมลี, พระราชเวที แล้วลาสิกขา เข้ารับราชการในกรมพระคลังข้างที่ ได้รับพระราชทานบรรดาศักดิ์เป็น “หลวงพิบูลบัณฑิตกิจ”

๙. พระสิน เป็นเปรียญ ๖ ประโยค ต่อมาลาสิกขา เข้ารับราชการเป็นผู้พิพากษา

๑๐. พระมน เป็นเปรียญ ๕ ประโยค ลาสิกขา เข้ารับราชการมีบรรดาศักดิ์เป็น “ขุนวิตถาร ฯ”

๑๑. พระโชติ อุปสมบทในวัดเบญจมบพิตรเป็นรูปแรก สอบได้เปรียญ ๘ ประโยค เป็นพระราชาคณะที่ พระนิกรมมุนี โปรดให้ย้ายไปเป็นเจ้าอาวาสวัดพระปฐมเจดีย์ ต่อมาโปรดเลื่อนและสถาปนาเป็น พระราชสุธี, พระเทพมุนี, พระธรรมปิฎก, พระธรรมวโรดม

๑๒. สามเณรตี่ สอบได้เป็นเปรียญ อุปสมบทแล้ว ป่วยเป็นโรคเหน็บชา ย้ายไปรักษาตัวอยู่ที่วัดสนามไชย แขวงเมืองอินทบุรี ถึงแก่มรณภาพ พระบาทสมเด็จพระจุลจอมเกล้าเจ้าอยู่หัว โปรดพระราชทานหีบศิลาน่าเพลิงไปพระราชทานเพลิงศพ พร้อมผ้าไตร ๒ ไตร กับผ้าขาว ๑ พับ เงิน ๕๐ เฟื้อง ตามบรรดาศักดิ์

๑๓. สามเณรแผ้ว เป็นเปรียญ ๓ ประโยค อุปสมบทแล้ว ๗ วัน พระธรรมวโรดม เจ้าอาวาสวัดเบญจมบพิตร ตั้งเป็น พระครูสังฆรักขิต และเมื่อ ๓ พรรษา โปรดให้ไปเป็นเจ้าอาวาสวัดฤๅไชย อำเภอผักไห่ จังหวัดพระนครศรีอยุธยา ต่อมาเมื่อเจ้าคณะเมืองอ่างทองว่าง จึงโปรดให้ย้ายไปอยู่วัดอ่างทอง จังหวัดอ่างทอง มีสมณศักดิ์ที่ พระครูอุเทศธรรมวินัย, พระครูวิเศษชัยสิทธิ์, พระพุทธรักขิตมุนี, พระราชเมธี, พระโพธิวงศาจารย์ (พระราชาคณะ

เสมอชั้นเทพ) และเป็นพระราชาคณะชั้นธรรม ในราชทินนามเดิม เป็นเจ้าคณะจังหวัดอ่างทอง เจ้าคณะตรวจการผู้ช่วยภาค ๑ นับเป็นภิกษุวัดเบญจมบพิตรรูปแรก ที่ออกไปปฏิบัติศาสนกิจในต่างจังหวัด มีตำแหน่งทางการบริหารคณะสงฆ์ถึงระดับสูง

๑๔. สามเณรไล เป็นบุตรตาช้างเพื่อนต้นในรัชกาลที่ ๕ อุปสมบทแล้วถึงมรณภาพ

๑๕. สามเณรบาง อุปสมบทแล้ว เป็นเปรียญ ต่อมาลาสิกขา

๑๖. สามเณรสาย อุปสมบทแล้วลาสิกขา

๑๗. สามเณรยา อุปสมบท เป็นเปรียญ ๓ ประโยค ต่อมาลาสิกขา เข้ารับราชการในกรมพระคลังข้างที่

๑๘. สามเณรส่าน เป็นน้องของพระธรรมวโรดม (โชติ) อุปสมบท เป็นเปรียญแล้วลาสิกขา

๑๙. สามเณรคอน เปรียญ ๓ ประโยค ต่อมาเป็นพระราชาคณะที่ พระสรภาณกวี, พระมงคลวัตรกวี เป็นผู้ช่วยเจ้าอาวาสวัดเบญจมบพิตร

๒๐. สามเณรห่อ อุปสมบทแล้วลาสิกขา เข้ารับราชการในกรมพระคลังข้างที่ มีบรรดาศักดิ์เป็นขุน ?

๒๑. สามเณรแม้น อุปสมบทแล้วลาสิกขา ภายหลังได้ไปบวชอยู่วัดท้ายตลาด (วัดโมลีโลกยาราม)

๒๒. สามเณรเหว่า อุปสมบทเป็นเปรียญ ๕ ประโยค แล้วลาสิกขา ไปอยู่จังหวัดอ่างทอง

๒๓. สามเณรนวม อุปสมบทเป็นเปรียญ แล้วลาสิกขา

๒๔. สามเณรขาว อุปสมบทแล้วเป็นเปรียญ ๖ ประโยค ต่อมาย้ายไปอยู่วัดสามพระยา โปรดตั้งและเลื่อนสมณศักดิ์ที่ พระสุธรรมธีรคุณ, พระราชเมธี, พระเทพมุนี, พระธรรมดิลก เจ้าอาวาสวัดสามพระยา

๒๕. สามเณรใหญ่ อุปสมบทแล้วลาสิกขา เข้ารับราชการ มีบรรดาศักดิ์เป็นขุน

๒๖. สามเณรกัน อุปสมบท เป็นเปรียญ แล้วลาสิกขา

๒๗. สามเณรเพ็ง ลาสิกขาแต่ยังเป็นสามเณร

๒๘. สามเณรเล็ก อุปสมบทแล้วลาสิกขา เข้ารับราชการเป็นพัศดีจังหวัดนครสวรรค์

๒๙. สามเณรจันทร์ เป็นเปรียญ ๕ ประโยค ต่อมาลาสิกขา

๓๐. สามเณรเขียน ป่วยด้วยโรคเหน็บชา ลากลับไปรักษาตัวที่วัดโพธิ์ทอง จังหวัดอ่างทอง แล้วถึงมรณภาพ

๓๑. สามเณรศรี อาพาธ ย้ายไปอยู่วัดสุวรรณดาราราม กรุงเก่า และได้อุปสมบทอยู่ที่วัดนั้น

๓๒. สามเณรเจริญ อุปสมบท เป็นเปรียญ แล้วลาสิกขา

๓๓. สามเณรช่วง อุปสมบท เป็นเปรียญ แล้วลาสิกขา

บรรณาธิการ

รายการ พระราช กุศล

ในการสถาปนา วัดเบญจมบพิตร ดุสิตวนาราม

ภาคที่ สอง

รัตนโกสินทร ศก ๑๑๙

โดยกระแส พระบรมราช โองการ

พิมพ์ ๒๑๐๐ ฉบับ

โรง พิมพ์บำรุงนุกูลกิจ ทูลเกล้า ฯ ถวาย

โดยไม่ รับ พระราชทาน ราคา

สารบาญ

คำนำ	น่า	๑
โปรแกรมการขึ้นกุฎี	”	๓
รายพระนามแลนามผู้ออกเงินก่อพระเจดีย์ทราย	”	๙
ประกาศฝังศิลานิมิตร	”	๘๘
ประกาศถวายที่ดินเปนวิสุงคามสีมาเพิ่มเติม	”	๙๑
รายพระนามแลนามผู้ถวายเงิน	”	๙๒
รายพระนามแลนามผู้ถวายของ	”	๙๕
คำอนุโมทนาพระราชทานส่วนพระราชกุศล	”	๙๗

รายการพระราชกุศล ในการสถาปนา วัดเบญจมบพิตรดุสิตวนาราม ภาคที่สอง

การสถาปนาวัดเบญจมบพิตรดุสิตวนาราม ซึ่งได้ทรงเริ่มการแลมีการผูกพัทธสีมา ในรัตนโกสินทรศก ๑๑๘ นั้น จำเดิมแต่นั้นมาในรัตนโกสินทรศก ๑๑๙ นี้ ก็ได้ทรงพระกรุณาโปรดเกล้าฯ ให้ทำการสถาปนาต่อไป แลได้มีการพระราชกุศลเปนครั้งเปนคราว มีการก่อพระทรายเมื่อสงกรานต์คราวหนึ่ง การหล่อพระพุทธนรสีห์จำลองคราวหนึ่ง เมื่อพระพุทธนรสีห์จำลองเสร็จแล้ว ได้มีการพระราชกุศลเปนการฉลองในพระบรมมหาราชวัง แล้วเชิญไปประดิษฐานไว้ในโรงอุโบสถพร้อมกับรูปพระหริภุญไชยบรมโพธิสัตว์ ส่วนพระพุทธนรสีห์องค์เดิม ได้เชิญกลับมาไว้พลับพลาสวนดุสิต แลโปรดเกล้าฯให้สร้างพระระเบียงพักชั่วคราว เชิญพระพุทธรูปที่งามดี มาแต่ที่ต่าง ๆ ประดิษฐานไว้ แลทรงปลูกต้นพระศรีมหาโพธิ ซึ่งพระเจ้าน้องยาเธอ กรมหลวงดำรงราชานุภาพนำมาแต่เมืองพุทธคยา

เมื่อรัตนโกสินทร ศก ๑๑๐ แลทรงพระราชอุทิศที่แผ่นดินเปนวิสุงคามสีมาเพิ่มเติมที่ซึ่งผูกพัทธสีมาแล้วนั้น เพื่อพระสงฆ์จะได้ผูกเปนมหาสีมาต่อไปในภายน่า แลทรงพระกรุณาโปรดเกล้าฯ ให้ขุดคลองก่อเขื่อนปันเขตรวิสุงคามสีมา แลที่อุปจารซึ่งจะทรงพระราชอุทิศถวายเปนเขตรอารามสืบไป แลทรงพระกรุณาโปรดเกล้าฯ ให้ย้ายพระที่นั่งทรงผนวชในพระบรมมหาราชวัง อันได้เคยประทับเมื่อเวลาทรงผนวช มาปลูกสร้างขึ้นใหม่ แลทรงสร้างศาลาจตุรมุขด้วยพระราชทรัพย์ในพระองค์ แลทรงพระราชอุทิศส่วนสมเด็จพระเจ้าน้องนางเธอ กับทั้งทุนทรัพย์ของสมเด็จพระเจ้าน้องยาเธอ ทั้งสองพระองค์ด้วย แลทรงสร้างกุฎีเดี่ยวกุฎีแถว ด้วยทุนทรัพย์ของพระราชโอรสพระราชธิดา พระบรมวงษานุวงษ์ แลราชบริจาริกา เปนกุฎีเดี่ยว ๒ หลัง กุฎีแถว ๓ แถว ๖ หลัง เพื่อเปนเสนาศนพระสงฆ์จะได้อยู่อาไศรย แลในระหว่างนั้นก็มีผู้ศรัทธาเลื่อมใสได้โดยเสด็จในการพระราชกุศลอันนี้ คือถวายทุนทรัพย์บ้าง ถวายสิ่งของมีไม้ขอนสักเปนต้นบ้าง สำหรับได้ใช้ในการก่อสร้างพระอาราม

บัดนี้ การสร้างเสนาศน์แล้วสำเร็จบริบูรณ์ จึงทรงพระราชปรารพภ์ที่จะบำเพ็ญพระราชกุศล ทรงพระราชอุทิศถวายเสนาศนทานแก่สงฆ์ แลทรงอาราธนาพระสงฆ์มาอยู่ในพระอาราม แลมีการมหกรรม ดังจะแจ้งรายการต่อไป.

โปรแครม
กำหนด การฉลองกุฎีแลแห่พระสงฆ์ไปอยู่วัดเบญจมบพิตร์

พระเจ้าน้องยาเธอ กรมขุนพิทยลาภพฤฒิธาดา เสนาบดีกระทรวงวัง รับพระบรมราชโองการใส่เกล้าฯ ทรงพระกรุณาโปรดเกล้าฯสั่งว่า ทรงพระราชศรัทธาโปรดเกล้าฯให้เจ้าพนักงานรื้อพระที่นั่งทรงผนวช ซึ่งเปนที่ประทับในเวลาเมื่อทรงพระผนวช อันสถิตย์อยู่ในเขตรพัทธสีมา แห่งพระพุทธรัตนสถาน ในพระบรมมหาราชวัง ออกไปประดิษฐานเพื่อทรงพระราชอุทิศให้เปนสังฆเสนาสนในวัดเบญจมบพิตร์สืบไป แลทรงพระราชศรัทธาพร้อมพระราชหฤไทยกับพระบรมราชวงษอันสนิท ให้มีส่วนสร้างกุฎีบริวารขึ้น เปนสังฆเสนาสนสำหรับพระอารามนั้นอีก ๘ หมู่ มีเสนาสนสำหรับพระสงฆ์สามเณรอาไศรยได้อีก ๓๒ รูป โปรดเกล้าฯให้อาราธนาพระเทพมุนี ๑ ถานานุกรม ๔ เปรียญยก ๑ พระสงฆ์อันดับ ๔ สามเณร ๒๒ รวมกันเปน ๓๒ รูป แต่วัดมหาธาตุยุวราชรังสฤษดิ์ ขึ้นไปสถิตย์ ณ พระอารามนั้น ให้พระเทพมุนีเปนเจ้าอาวาศครองพระอารามนั้นสืบไป

อนึ่ง ทรงพระราชศรัทธา ให้ช่างหล่อพระพุทธนรสีห์น้อยขึ้น บัดนี้การทั้งปวงแล้วเสร็จ สมควรที่จะได้มีการสมโภชพระพุทธนรสีห์น้อย แลฉลองพระที่นั่งทรงผนวช กับทั้งกุฎีสังฆเสนาสนเหล่านั้น แลแห่พระเทพมุนีกับถานานุกรมเปรียญอันดับ แลสามเณรขึ้นไปสถิตย์ ณ พระอารามนั้น ทั้งจะได้มีการบวชนาคหลวงเปนปฐมในสมัยนี้ด้วย จึ่งทรงพระกรุณาโปรดเกล้าฯให้เจ้าพนักงานจัดการมหรศพเปนมหกรรม เพื่อให้เปนที่เฉลิมพระราชศรัทธา ทั้งให้มีการไหว้พระ เพื่อให้พระบรมวงษานุวงษ์ข้าทูลลอองธุลี

พระบาทแลราษฎรทั้งปวง ได้อนุโมทนาในส่วนพระราชกุศลพิเศษครั้งนี้ทั่วกัน

กำหนดวันที่ ๑ ธันวาคม รัตนโกสินทรศก ๑๑๙ ให้บรรดาผู้ที่รับจัดโต๊ะเครื่องบูชาทั้งปวง แลผู้ที่จัดร้านขายเครื่องบริโภคต่าง ๆ ไปจัดตั้งให้พร้อมในเวลาบ่าย ในวันนี้จะได้โปรดเกล้าฯ ให้เชิญพระบรมวงษานุวงษฝ่ายน่าไปประพาศในบริเวณพระอารามนั้น

วันที่ ๒ ธันวาคม เวลาบ่ายเปนกำหนดที่พระบรมวงษานุวงษข้าราชการฝ่ายในจะได้ออกประพาศ

วันที่ ๓ ธันวาคม โปรดเกล้าฯพระราชทานพระบรมราชานุญาตให้ข้าทูลลอองธุลีพระบาทฝ่ายน่าพาบุตรภรรยาครอบครัวไปเที่ยวในบริเวณที่นั้น

วันที่ ๔ ธันวาคม เวลาบ่ายเจ้าพนักงานจะได้ตั้งกระบวนแห่แต่ในพระบรมมหาราชวัง เชิญพระพุทธนรสีห์น้อยขึ้นพระยาณุมาศ แลเชิญพระสากยสิงห์ซึ่งเชิญลงมาแต่เมืองเชียงแสนขึ้นเหนือราชรถ เดินกระบวนแห่ออกไปสู่วัดเบญจมบพิตร ประดิษฐานพระพุทธนรสีห์น้อยในพระที่นั่งทรงผนวชแลพระสากยสิงห์ในพลับพลา แล้วจะได้พระราชทานผ้าไตรแลพัดย่ามแก่พระสงฆ์สามเณร ซึ่งจะไปอยู่วัดเบญจมบพิตร แลทรงตั้งพระจันทิมาเปนเปรียญยก แลในวันนี้ โปรดเกล้าฯให้เผดียงอาราธนาพระสงฆ์ราชาคณะพระครูแลถานานุกรมบางรูป ให้มาชมบริเวณที่ตกแต่งไว้นั้น

ในวันเริ่มงานทั้ง ๔ วันนี้ พระบาทสมเด็จพระเจ้าอยู่หัว จะได้เสด็จพระราชดำเนินแต่พลับพลาสวนดุสิต ไปประพาศในเวลาบ่ายทุกเวลา

ครั้นวันที่ ๕ ธันวาคม เวลาบ่าย พระบาทสมเด็จพระเจ้าอยู่หัว จะได้เสด็จพระราชดำเนินแต่พลับพลาสวนดุสิต ไปสู่วัดเบญจมบพิตร เสด็จเข้าในพระอุโบสถทรงจุดเทียนเครื่องนมัสการทั้งที่พลับพลาใช้ต่างการเปรียญด้วยแล้วเสด็จพระราชดำเนินไปสู่พระที่นั่งทรงผนวชทรงประเคนผ้าไตรแด่พระสงฆ์

๑๐ รูป ส่วนที่จะได้เจริญพระพุทธมนต์ในการสมโภชพระพุทธนรสีห์น้อย กับทั้งพระสงฆ์ส่วนที่จะได้สวดมนต์ฉลองพระที่นั่งทรงผนวชแลศาลาสี่สมเด็จด้วย พระบรมราชวงษอันทรงเปนเจ้าของศาลาแลกุฎี จะได้ทรงถวายผ้าไตรแก่พระสงฆ์ที่จะได้สวดมนต์ฉลองสถานที่ต่าง ๆ นั้น ๆ ทั่วกัน ครั้นพระสงฆ์ครองผ้าแล้ว ทรงจุดเทียนเครื่องนมัสการ พระสงฆ์ส่วนสมโภชพระพุทธนรสีห์น้อย ๑๐ รูป ส่วนฉลองศาลาแลกุฎีต่าง ๆ อันแยกไปสวดที่ศาลาสี่สมเด็จแลกุฎีหมู่ต่าง ๆ แห่งละ ๕ รูป ๑๐ แห่ง รวม ๕๐ รูป รวมกันเปน ๖๐ รูป จะได้เจริญพระพุทธมนต์พร้อมกัน ครั้นสวดมนต์จบแล้ว จะได้เสด็จออกพลับพลา ทรงจุดดอกไม้เพลิงแลทอดพระเนตรการมหรศพต่าง ๆ ตามสมควร แล้วจะได้เสด็จกลับประทับพลับพลาสวนดุสิต

รุ่งขึ้นวันที่ ๖ ธันวาคม เวลาเช้า ๔ โมงเศษ พระบาทสมเด็จพระเจ้าอยู่หัว จะได้เสด็จพระราชดำเนินแต่พลับพลาสวนดุสิต ไปสู่วัดเบญจมบพิต ทรงประเคนอาหารบิณฑบาตแก่พระสงฆ์ที่เจริญพระพุทธมนต์วันก่อน แลโปรดเกล้าฯให้พระบรมราชวงษผู้มีส่วนในการสร้างกุฎี ได้ปฏิบัติอาหารบิณฑบาตแก่พระสงฆ์ ตามหมู่กุฎีนั้น ๆ ด้วย ครั้นพระสงฆ์รับพระราชทานฉันแล้ว รับเครื่องไทยธรรมแลถวายอนุโมทนาตามธรรมเนียม แล้วจะได้เสด็จพระราชดำเนินกลับสวนดุสิต

ครั้นเวลาบ่าย ๒ โมง เจ้าพนักงานจะได้ตั้งกระบวนแห่พระพุทธรูปแลพระธรรม กับทั้งพระเทพมุนี แลถานานุกรม เปรียญ อันดับ แลสามเณรแต่วัดมหาธาตุยุวราชรังสฤษดิ์ เปนกระบวนรถม้าแลจักรยานเดินโดยทางตั้งแต่ถนนพระจันทร์ ไปตามถนนสนามไชย ไปเลี้ยวลงถนนบำรุงเมือง เลี้ยวถนนมหาไชยไปออกประตูพฤฒิบาท ตรงไปตามถนนราชดำเนิน ข้ามสพานมัฆวาฬรังสรรตรงไปตามถนนเบญจมาศนอก เลี้ยวขึ้นถนนดวงตวันแล้วเลี้ยวถนนฮก ถึงน่าวัดเบญจมบพิต หยุดกระบวน

ในเวลาบ่าย ๒ โมงเศษ พระบาทสมเด็จพระเจ้าอยู่หัว จะได้เสด็จพระราชดำเนินแต่พลับพลาสวนดุสิต ไปประทับทอดพระเนตรกระบวนแห่ที่วัดเบญจมบพิต ครั้นกระบวนแห่มาถึงแล้ว พระสงฆ์สามเณรที่มาในกระบวนแห่ ลงจากรถเข้าสู่พระอุโบสถ นมัสการพระพุทธนรสีห์ พระสงฆ์ที่มารับแลมาส่งจะได้สวดไชยมงคลคาถา เจ้าพนักงานประโคมแตรสังข์พิณฑ์พาทย์ฆ้องไชยในขณนั้น แล้วพระสงฆ์สามเณรทั้งนั้น จะได้ไปนั่งประชุมกันในพลับพลาใช้ต่างการเปรียญ พระบาทสมเด็จพระเจ้าอยู่หัวจะได้เสด็จพระราชดำเนินสู่ที่นั้น ทรงประกาศพระบรมราชูทิศถวายเขตรพระอารามแลกุฏีสังฆ์เสนาสนแด่พระสงฆ์ แลทรงหลั่งพระเต้าสิโนทกถวายเปนสำคัญ พระราชทานนามเขตรพระอารามนั้นเพิ่มขึ้นว่า วัดเบญจมบพิตรดุสิตวนาราม แล้วจะได้โปรดเกล้าฯให้พระบรมราชวงษ ผู้มีส่วนสร้างกุฎี ได้ทรงประเคนใบบาญชีเครื่องบริกขารสำหรับกุฎี แลใบปวารณาแก่พระสงฆ์สามเณรผู้ที่จะได้อยู่ในกุฎีนั้น ๆ ทั่วกัน พระสงฆ์สามเณรจะได้ถวายอนุโมทนาแล้ว พระบรมวงษานุวงษจะได้นิมนต์พระสงฆ์สามเณรต่างองค์แยกกันไปสู่เสนาสนแห่งตนตามที่ได้กำหนดไว้ ขณะเมื่อพระสงฆ์สามเณรจะไปขึ้นกุฎีนั้น พระสงฆ์ผู้มารับแลมาส่งทั้งปวงจะได้ขึ้นไปรับที่กุฎีคอยสวดไชยมงคลคาถาในเวลาที่ขึ้นกุฎีนั้นด้วย ชาวประโคมก็จะได้ประโคมแตรสังข์พิณฑ์พาทย์ในขณะนั้น เปนเสร็จการส่วนขึ้นกุฎี

แล้วจะได้โปรดเกล้าฯ ให้นิมนต์พระสงฆ์ราชาคณะรวม ๒๕ รูป มาพร้อมกันในพระอุโบสถ แลพระราชทานพระบรมราชานุญาติให้หมู่ญาติของสามเณรโชติ แวดล้อมสามเณรนั้นมาสู่พระอุโบสถ ชาวประโคมจะได้ประโคมนาคหลวงตามธรรมเนียม แล้วจะได้พระราชทานผ้าไตรจีวรแลบาตร์แก่สามเณรโชติ ให้เข้าไปอุปสมบทในที่ประชุมสงฆ์ โดยสมเด็จพระวันรัตเปนพระอุปัชฌาย์ ครั้นเสร็จการอุปสมบทกรรมแล้ว จะได้ทรงประเคน

เครื่องบริขารแก่พระโชติ แลโปรดเกล้าฯให้พระโชติถวายบริขารแก่พระสงฆ์ที่ได้นั่งหัตถบาททั่วกัน พระสงฆ์ถวายอนุโมทนา แล้วเปนเสร็จการบวชนาคหลวง

ในเวลาค่ำพระสงฆ์จะได้ทำอุโบสถกรรมในพระอุโบสถ

ครั้นเวลาสมควรจะได้เสด็จออกประทับพลับพลา ทรงจุดดอกไม้เพลิงแลทอดพระเนตรการมหรศพต่าง ๆ แล้วเสด็จกลับพลับพลาสวนดุสิต

รุ่งขึ้นวันที่ ๗ ธันวาคม เวลาเช้าพระบาทสมเด็จพระเจ้าอยู่หัว จะได้เสด็จพระราชดำเนินไปสู่วัดเบญจมบพิตร์ ทรงบาตรแลปฏิบัติพระสงฆ์สามเณรในพระอารามนั้น ครั้นพระสงฆ์สามเณรรับพระราชทานฉันแล้วถวายอนุโมทนาแล้ว เสด็จกลับพลับพลาสวนดุสิต

ครั้นเวลาบ่าย ๓ โมง จะได้เสด็จพระราชดำเนินไปสู่พลับพลาถนนฮก ทอดพระเนตรพวกรามัญจุดลูกหนูพอสมควรแล้ว จะได้เสด็จพระราชดำเนินมาสู่วัดเบญจมบพิตร เสด็จออกพลับพลา ทรงจุดดอกไม้เพลิงแลทอดพระเนตรงานมหรศพ เปนวันเคารพสามเสร็จแล้ว เสด็จกลับสู่พลับพลาสวนดุสิต

รุ่งขึ้นวันที่ ๘ ธันวาคม เวลาบ่าย ๓ โมง จะได้ทำขวัญนายสงวนบุตรพระอนุรักษโยธา (กลิ่น) เปนส่วนนาคของสมเด็จพระนางเจ้า พระบรมราชินีนารถ ที่สวนสี่ฤดู

ครั้นเวลาบ่าย ๔ โมง พระบาทสมเด็จพระเจ้าอยู่หัว จะได้เสด็จพระราชดำเนินสู่พลับพลาที่ถนนฮก ทอดพระเนตรพวกรามัญจุดลูกหนูถวายอย่างวันก่อน แล้วเสด็จพระราชดำเนินสู่วัดเบญจมบพิตร์ ทรงจุดเทียนเครื่องนมัสการ ที่พลับพลาการเปรียญ พระสงฆ์ในวัดเบญจมบพิตร ๑๐ รูป จะได้เจริญพระพุทธมนต์ในการฉลองพระโชติที่อุปสมบทใหม่ ครั้นสวดมนต์จบแล้วจะได้เสด็จประพาสในบริเวณวัดเบญจมบพิตรนั้นตามสมควร

แล้วเสด็จกลับพลับพลาสวนดุสิต

ครั้นรุ่งขึ้นวันที่ ๙ ธันวาคม เวลาเช้า จะได้เสด็จพระราชดำเนินไปสู่วัดเบญจมบพิตร ทรงประเคนอาหารบิณฑบาตแก่พระสงฆ์ในการฉลองพระโชติ ครั้นพระสงฆ์รับพระราชทานฉันแล้ว จะได้ตั้งกระบวนแห่นายสงวนแต่สวนสี่ฤดูไปสู่วัดเบญจมบพิตร พระสงฆ์ประชุมกันในพระอุโบสถ ให้นายสงวนได้บรรพชาเปนสามเณรแล้วทรงประเคนเครื่องไทยธรรม พระสงฆ์ถวายอนุโมทนาแล้ว เสด็จกลับพลับพลาสวนดุสิต

ครั้นเวลาบ่าย ๓ โมง จะได้เสด็จพระราชดำเนินไปสู่พลับพลาถนนฮก ทอดพระเนตรพวกรามัญจุดลูกหนูถวายอย่างวันก่อน แล้วเสด็จพระราชดำเนินสู่วัดเบญจมบพิตร ทรงจุดเทียนนมัสการในพระอุโบสถ แล้วเสด็จประทับที่พลับพลาการเปรียญ ทรงสดับพระธรรมเทศนาอนุโมทนาในวิหารทานกัณฑ์ ๑ แล้วประพาศทอดพระเนตรการรื่นเริงต่าง ๆ พอสมควรแล้ว เสด็จกลับพลับพลาสวนดุสิตเปนเสร็จการ

อนึ่ง ในวันที่ ๕ ที่ ๖ ที่ ๗ ธันวาคม จะได้โปรดเกล้าฯให้นิมนต์พระสงค์มาแสดงพระธรรมเทศนา เปนธรรมทานแก่ผู้ที่มาไหว้พระด้วยวันละหนึ่งกัณฑ์

การประดับกายในงานนี้ โปรดเกล้าฯ พระราชทานพระบรมราชานุญาติให้แต่งตามธรรมดาตลอดงาน.

บาญชีพระนามพระบรมวงษานุวงษ แลข้าทูลลอองธุลีพระบาท ที่มีจิตรศรัทธามาลงพระนามแลนามที่ห้องเวน กระทรวงวัง ก่อพระเจดีย์ทรายวัดเบญจมบพิต เมื่อเดือน เมษายน รัตนโกสินทรศก ๑๑๙ มีพระนามแลนามตามที่เปนอยู่ในเวลาวันนั้น แลจำนวนเงินมีแจ้งต่อไปนี้

กรมหลวงบดินทรไพศาลโสภณ ๒๐ บาท สมเด็จเจ้าฟ้ากรมพระจักรพรรดิพงษ พระองค์เจ้า แลหม่อมเจ้าในพระองค์ ๖๘ บาท ๑๖ อัฐ สมเด็จเจ้าฟ้ากรมพระภาณุพันธุวงษวรเดช ๔๐ บาท กรมหลวงพิชิตรปรีชากร ๒๐ บาท กรมหมื่นอดิศรอุดมเดช ๑๒ บาท กรมหมื่นพรหมวรานุรักษ ๑๒ บาท หม่อมเจ้าในพระองค์ ๑๐ องค์ ๑๐ บาท กรมหมื่นราชศักดิ์สโมสร ๒๐ บาท หม่อมเจ้าในพระองค์ ๘ องค์ ๆ ละ ๑ บาท ๘ บาท กรมหมื่นทิวากรวงษประวัติ ๒๐ บาท กรมหมื่นศิริธัชสังกาศ ๒๐ บาท หม่อมเจ้าในพระองค์ ๑๓ องค์ ๆ ละ ๑ บาท ๑๓ บาท กรมหมื่นสรรพสาตรศุภกิจ ๒๐ บาท หม่อมเจ้าในพระองค์ ๑๐ องค์ ๆ ละ ๑ บาท ๑๐ บาท กรมหลวงเทววงษวโรประการ ๒๐ บาท หม่อมเจ้าในพระองค์ ๒๘ องค์ ๔๒ บาท กรมหมื่นสมมตอมรพันธ์ บรรดาศักดิ์ ๑๐ บาท เรี่ยไร ๔๐ บาท ๕๐ บาท กรมหมื่นวิวิทวรรณปรีชา ๑๒ บาท หม่อมเจ้าในพระองค์ ๔ องค์ ๆ ละ ๑ บาท ๔ บาท กรมหมื่นพงษาดิศรมหิป ๓๐ บาท กรมหมื่นนราธิปประพันธุ์พงษ ๒๐ บาท กรมหมื่นพิทยลาภพฤฒิธาดา ๒๐ บาท หม่อมเจ้าในพระองค์ ๕ องค์ ๆ ละ ๒ บาท ๑๐ บาท เจ้าฟ้ากรมขุนนริศรานุวัติวงษ ๔๐ บาท กรมหมื่นมหิศรราชหฤทัย ๒๐ บาท กรมหมื่นราชบุรีดิเรกฤทธิ์ ๑๒ บาท

พระองค์เจ้ากิติยากรวรลักษณ ๒๐ บาท พระองค์เจ้าจิระประวัติวรเดช ๑๐ บาท พระองค์เจ้าประวิตรวัฒโนดม ๓๐ บาท กรมหมื่นพิศาลบวรศักดิ์ ๙ บาท กรมหมื่นจรัสพรปฏิภาณ ๑๒ บาท พระองค์เจ้าเฉลิมลักษณวงษ ๑ บาท พระองค์เจ้าวิไลยวรวิลาศ ๓๒ อัฐ พระองค์เจ้ารุจาวรณวี ๔ บาท พระองค์เจ้าวรวุฒิอาภรณ์ ๔ บาท พระองค์เจ้ากาญจโนภาสรัศมี ๖ บาท พระองค์เจ้าวิบูลย์พรรณรังษี ๑ บาท พระองค์เจ้าสายสนิทวงษ ๑๐ บาท พระองค์เจ้านิลวรรณ ๔ บาท พระองค์เจ้าบงกฎ ๔ บาท พระองค์เจ้าปรีดา ๑๒ บาท หม่อมเจ้าน้อย ๑ บาท หม่อมเจ้ากรรเจียก ๒ บาท หม่อมเจ้าจันทร์ ๘ บาท หม่อมเจ้าสดับดี ๒ บาท หม่อมเจ้าดำรงค์ ๒ บาท หม่อมเจ้าถนอม ๓ บาท หม่อมเจ้าชายงาม ๘ บาท หม่อมเจ้าอัทยา ๑ บาท หม่อมเจ้าประภารณ์ ๔ บาท หม่อมเจ้าพร้อม ๑๐ บาท หม่อมเจ้าเปล่ง ๑ บาท หม่อมเจ้ากรรมสิทธิ์ ๑ บาท หม่อมเจ้าระเบียบ ๕ บาท หม่อมเจ้าแดง ๑ บาท หม่อมเจ้าอุทัย ๒ บาท หม่อมเจ้าชื่น ๔ บาท หม่อมเจ้าหญิงสังวาร ๑ บาท หม่อมเจ้าเจียก ๑๐ บาท หม่อมเจ้าสฤษดิ์ ๔ บาท หม่อมเจ้าทัศนา ๑ บาท หม่อมเจ้าเจ๊ก ๔ บาท หม่อมเจ้าโต ๑ บาท หม่อมเจ้าอารัน ๑๖ อัฐ หม่อมเจ้าสงวน ๑๖ อัฐ หม่อมเจ้าอาไลย ๑๖ อัฐ หม่อมเจ้าอาวร ๓๒ อัฐ หม่อมเจ้าอารมย์ ๑๖ อัฐ หม่อมเจ้ากาษร ๑๖ อัฐ หม่อมเจ้ากบ ๑๖ อัฐ หม่อมเจ้าคำรบ ๒ บาท หม่อมเจ้าประดับ ๑๖ อัฐ หม่อมเจ้าพลอย๑๖ อัฐ หม่อมเจ้าหญิงเลื่อน ๑๖ อัฐ หม่อมเจ้าหญิงปุ้ย ๑๖ อัฐ หม่อมเจ้าภิมพัฒน์พิไลย ๑๖ อัฐ หม่อมเจ้าหญิงเกียรติวงษ ๑๖ อัฐ หม่อมเจ้าหญิงลูกอิน ๑๖ อัฐ หม่อมเจ้าหุ่น ๑๖ อัฐ หม่อมเจ้าน้อย ๑๖ อัฐ หม่อมเจ้ามรกฎ ๑๖ อัฐ หม่อมเจ้าเสงี่ยม ๑ บาท หม่อมเจ้าละไม ๒ บาท หม่อมเจ้าชายอัฐฉะ

วัฒนา ๑๖ อัฐ หม่อมเจ้าชายสุพาพิศ ๑๖ อัฐ หม่อมเจ้าหญิงสุวรรณ ๑๖ อัฐ หม่อมเจ้าชาย ๑๖ อัฐ หม่อมเจ้าระเบียบ ๑๖ อัฐ หม่อมเจ้าชายขาว ๑ บาท หม่อมเจ้าชายแดง ๑๖ อัฐ หม่อมเจ้าหญิงสถิตย์ถาวร ๑๖ อัฐ หม่อมเจ้าหญิงแจ่มไสยฉวี ๑๖ อัฐ หม่อมเจ้าหญิงกระมล ๑๖ อัฐ หม่อมเจ้าพนม ๑๖ อัฐ หม่อมเจ้าสุด ๑๖ อัฐ หม่อมเจ้าหญิงสาลี ๑๖ อัฐ หม่อมเจ้าน้อย ๑๖ อัฐ หม่อมเจ้าป้อม ๑๖ อัฐ หม่อมเจ้าเสาวภาคย์ ๑๖ อัฐ หม่อมเจ้าเข็ม ๑๖ อัฐ หม่อมเจ้าสุคนธมาลย์รัศมี ๑๖ อัฐ หม่อมเจ้าปู่๑๖ อัฐ หม่อมเจ้าเกษนี ๑๖ อัฐ หม่อมเจ้าเม้า ๑๖ อัฐ หม่อมเจ้าพนมวงษ ๒๔ อัฐ หม่อมเจ้าแทน ๓๒ อัฐ หม่อมเจ้าชายรังษีประยูรวงษ ๓๒ อัฐ หม่อมเจ้าปรานี ๑ บาท หม่อมเจ้าขจรศุภสวัสดิ์ ๕ บาท หม่อมเจ้าชุบ ๑๖ อัฐ หม่อมเจ้าพจนมาน ๑๖ อัฐ หม่อมเจ้ากระจ่าง ๑ บาท หม่อมเจ้าอาภรณ์ ๑๖ อัฐ หม่อมเจ้าปรานี ๑ บาท หม่อมเจ้าขจรศุภสวัสดิ์ ๕ บาท หม่อมเจ้าชุบ ๑๖ อัฐ หม่อมเจ้าพจมาน ๑๖ อัฐ หม่อมเจ้ากระจ่าง ๑ บาท หม่อมเจ้าอาภรณ์ ๑๖ อัฐ หม่อมเจ้าปรานี ๑๖ อัฐ หม่อมเจ้านพมาตย์ ๒๔ อัฐ หม่อมเจ้าแก่น ๑ บาท หม่อมเจ้าอุทัยพัฒนพงษ ๑๖ อัฐ หม่อมเจ้าชายกลาง ๑๖ อัฐ หม่อมเจ้าแสง ๑๖ อัฐ หม่อมเจ้าพยูร ๑๖ อัฐ หม่อมเจ้าศรีไสยเฉลิมศักดิ์ ๕ บาท หม่อมเจ้าประสบภูลกระเษม ๒๔ อัฐ หม่อมเจ้าพรรณราย ๓๐ บาท หม่อมเจ้าหญิงปลื้มจิตร ๒๐ บาท หม่อมเจ้านารีรัต ๑๐ บาท หม่อมเจ้าอลงกต ๓๒ อัฐ นายร้อยตรีหม่อมเจ้าน้อย ๓๒ อัฐ นายร้อยเอก หม่อมเจ้าโต ๒ บาท หม่อมเจ้าเทโพ ๓ บาท หม่อมเจ้าวิทยา ๑ บาท หม่อมเจ้าเณร ๔ บาท หม่อมเจ้าสารพัตเพช ๕ บาท หม่อมเจ้าสถิตย์เสถียร ๑ บาท หม่อมเจ้าหญิงวิมลปถมราช ๑๐ บาท

หม่อมเจ้าหญิงประวาศสวัสดิ์ ๑๐ บาท พระยามหามนตรี ๕ บาท พระยาศรีสุนทรโวหาร ๑๐ บาท พระยาประชากิจกรจักร์ ๔๐ บาท พระยาวิชิตณรงค์ ๒ บาท พระยาประจักษวรวิไสย ๔ บาท พระยาดัษกรปลาศ ๒ บาท พระยาจุฬาราชมนตรี ๕ บาท พระยาเพชรปราณี ๒๐ บาท พระยาบำเรอภักตร์ ๔๐ บาท พระยาวิสุทธิ์สุรศักดิ์ ๑๐ บาท พระยาอภัยสงคราม ๒ บาท พระยาอัคนีสราภัย ๑ บาท พระยาราชานุประดิฐ ๑ บาท พระยามนตรีสุริยวงษ ๒๐ บาท พระยาอิศราพันธุโสภณ ๒๐ บาท พระยาสีหราชเดโชไชย ๑๒ บาท พระยาอภัยพลภักตร์ ๑๑ บาท พระยาฤทธิรณไชย ๑ บาท พระรัตนโกษา ๑๒ บาท พระวิจิตรธรรมปริวัต ๒ บาท พระยาปริยัติธรรมธาดา ๒ บาท พระเมธาธิบดี ๒ บาท พระสาลียากรพิพัฒน์ ๔ บาท พระรามเดชะ ๕ บาท พระสาสนพลขันธ์ ๒ บาท พระไกรภพรณฤทธิ์ ๑ บาท พระวิชิตสงคราม ๕ บาท พระธัญญาพิบาล ๕ บาท พระสาลีบริรักษ ๑ บาท พระราญรอญอริราช ๕ บาท พระพิรมย์ภักดี ๑ บาท พระธนากรกิจวิจารณ์ ๘ บาท พระเกษตรหิรัญรักษ ๑๖ อัฐ พระบริบูรณโกษากร ๑๒ บาท พระบริคุตวรพันธ์ ๕ บาท พระศรีทิพโภชน์ ๔ บาท พระศรีณรงค์ ๑๐ บาท พระวิชิตรมนตรี ๑ บาท พระพิบูลย์ไอสวรรย์ ๑๖ อัฐ พระอรสุมพลาภิบาล ๑๘ บาท ๔๘ อัฐ พระหัดสารศุภกิจ ๑๒ บาท พระฤทธิจักรกำจร ๑๑ บาท นายร้อยโทพ่วง ๒๑ บาท หลวงนังคัลกิจ ๑ บาท หลวงราชเดชา ๑ บาท หลวงสิทธิสำแดง ๓๒ อัฐ หลวงอาวุธสิทธิกร ๑ บาท หม่อมนิวัทอิศริวงษ ๑ บาท หลวงสารประเสริฐ ๑ บาท หลวงจำนงค์นริศร ๑ บาท หลวงประสิทธิอักษรสาตร ๑ บาท หลวงราชาภิรมย์ ๑ บาท หลวงอุดมจินดา ๑ บาท หลวงศรี ๑ บาท หลวงธรรมาพิมล ๑ บาท

หลวงญาณปรีชา ๑ บาท หลวงไตรทามาตย์ ๑ บาท หลวงประสิทธิอักษรสาร ๖ บาท หลวงเสพสุนทร ๓๒ อัฐ หลวงประเสริฐ ๒ บาท หลวงเสน่ ๑ บาท หลวงโจมจัตุรงค์ ๑ บาท หลวงจงพยุห ๑ บาท หลวงพิไชยชาญยุทธ ๑ บาท หลวงวุธกำแหง ๓๒ อัฐ หลวงเทพเดชา ๑ บาท หลวงจัตุรงค์วิไชย ๓๒ อัฐ หลวงศรสำแดง ๓๒ อัฐ หลวงโจมพินาศ ๑ บาท หลวงวิทยาธิกรณ์ ๒ บาท หลวงวิหารธิกรศักดิ์ ๒ บาท หลวงสมบัติพยาผล ๒ บาท หลวงวิชิตราชา ๑ บาท หลวงนราณรงค์ ๕ บาท หลวงพิพิธณรงค์ ๑๖ อัฐ หลวงกระยาหารบริบูรณ ๑ บาท หลวงอภิบาลประเพณี ๔ บาท หลวงสวัสดิภักดี ๑ บาท หลวงภักดีวิเสศ ๓๒ อัฐ หลวงราชสีห์ ๑ บาท หลวงฤทธินายเวร ๖ บาท หลวงธรณีนฤเบศร ๖ บาท หลวงวิเสศธานี ๖ บาท หลวงอธิกรประกาศ ๕ บาท หลวงนรนัตร ๖ บาท หลวงพิพิธพลภักดิ์ ๖ บาท หลวงอุดรพันธพานิช ๘๐ บาท หลวงนิกรภักดี ๑ บาท หลวงราชเสนี ๖ บาท หลวงมนตรีนิกรโกษา ๒ บาท หลวงพิศณุประสาต ๒ บาท หลวงบำรุงบูรี ๓๒ อัฐ หลวงชาญณรงค์ ๑ บาท หลวงพิไชยชำนาญ ๘ อัฐ หลวงพิพิธพัศดุ์การ ๑๓ บาท หลวงภักดีนฤเบศร ๕ บาท หลวงสารสาสนพลขันธ์ ๒ บาท หลวงชำนิบรรณาคม ๑๐ บาท หลวงไตรกิศยานุการ ๒ บาท หลวงธนผลพิทักษ ๕ บาท หลวงวิจารณ์สาลี ๔ บาท หลวงพิทักษโยธา ๖ บาท หลวงศิลปสาตรา ๖ บาท หลวงบรรหารวรอรรถ ๓ บาท หลวงภักดีชุมพล ๕ บาท ๘ อัฐ หลวงมหามณเฑียร ๑๖ อัฐ หลวงผลาญสรแสง ๘ อัฐ ขุนราชพินิต ๒ บาท ขุนเทพนิมิตร ๑ บาท หมื่นวิเสศภักดีการ ๑ บาท หมื่นการประสิทธิ์ ๑ บาท หมื่นจิตรชำนาญ ๑ บาท ขุนหมื่น ๘ คน ๒ บาท ขุนเฉลิมอากาศ ๒ บาท ขุนวิเสศสมบัติ ๑ บาท ขุนมหาสิทธิโวหาร

๑ บาท ขุนสารานุกิจโกศล ๑ บาท ขุนอาภรณ์พิทักษ ๑ บาท ขุนสารบรรบริหาร ๑ บาท ขุนปฏิภาณพิจิตร ๑ บาท ขุนเมธาพิรมย์ ๑ บาท ขุนรัตน ๑ บาท ขุนจำเนียรอักษร ๑ บาท ขุนอนุกิจวิธูร ๒ บาท ขุนรักษภูบาล ๑ บาท ขุนพินิตย์อักษร ๓๒ อัฐ ขุนทวยหารพิทักษ ๑ บาท ขุนอนุกูลจิตร ๓ บาท ขุนท่องวารี ๓๒ อัฐ ขุนวิสิฐ ๑ บาท ๑๐ อัฐ ขุนประพุทพิตสาร ๒ บาท ขุนแสนพลรักษ ๓ บาท ขุนพรหมเสนี ๓ บาท หมื่นนราภักดี ๑ บาท ขุนขยันสารกร ๕ บาท ขุนสรรพยุธ ๒ บาท ขุนแพทยพิเสศ ๑ บาท พันพรหมภักดี ๕ บาท นายบริบาลบรรยง ๕ บาท นายฤทธิ์ ๕ บาท พันทิพ ๕ บาท พันเทพ ๕ บาท ขุนวิสุด ๑ บาท ขุนไชยภักดี ๕ บาท พันพรหมราช ๕ บาท นายทิม ๑ บาท นายเขียน ๕ บาท นายเดช ๑ บาท ขุนนรินทร ๘ อัฐ ขุนพิพิธรักษา ๘ อัฐ ขุนวรพัฒน์พิจิตร ๑ บาท นายฮง ๕ บาท ขุนภิรมย์บรรณารักษ ๕ บาท ขุนวรกิจพิศาล ๑ บาท ขุนโยธีพิมุข ๘ อัฐ ร้อยเอก นายซุง ๘ อัฐ ขุนบรรพโยธามาตย์ ๘ อัฐ ขุนเริงรุกปัจจามิตร ๘ อัฐ หม่อมหลวงชิต ๘ อัฐ นายร้อยเอก นายขำ ๘ อัฐ นายร้อยโท นายพุก ๘ อัฐ นายร้อยโท นายนาก ๘ อัฐ นายร้อยโท นายเจริญ ๘ อัฐ นายร้อยโท นายหุ่น ๘ อัฐ หม่อมราชวงษละม่อม ๘ อัฐ หม่อมหลวงแปลก ๘ อัฐ นายร้อยตรี นายรื่น ๘ อัฐ นายร้อยตรี นายอั๋น ๘ อัฐ นายร้อยตรี นายช้อย ๘ อัฐ กรมรถไฟ ๑๔ บาท ๑๖ อัฐ นายร้อยเอก นายแจ่ม ๑ บาท นายร้อยตรี นายหยิน ๑ บาท พระสารวิเศษเดชาวุธ ๓ บาท พระสารชาญพลไกร ๕ บาท พระรจนารังสรรค์ ๒ บาท หลวงสรศักดิ์ประสิทธิ์ ๒ บาท หลวงสกลยุทธโกษ ๑ บาท หลวงรจนาประดับ ๑ บาท หลวงวิจิตรแวนฟ้า ๑ บาท ขุนสลับลายแก้ว ๓๒ อัฐ ขุนจำนงค์ไพจิตร ๓๒ อัฐ

ขุนรักษพลสิทธิ์ ๓๒ อัฐ ขุนสุวรรณแวววประดับ ๓๒ อัฐ หลวงเสนาภิมุข ๕ บาท ขุนรักษโยธา ๑ บาท หลวงอาษาสำแดง ๑ บาท ๘ อัฐ ขุนนราธิบาล ๑ บาท นายริ้ว ๒ บาท นายนาก ๑ บาท นายสิน ๑ บาท ขุนวิจิตรเจียรไน ๑ บาท นายหลี ๑ บาท นายเรือง ๑ บาท นายชื่นเล็ก ๑ บาท นายบุญ ๑ บาท นายชื่น ๑ บาท นายเล็ก ๑ บาท เถ้าแก่เจง ๑ บาท นายทิม ๑ บาท นายต่วน ๑ บาท นายเสิม ๑๖ อัฐ นายรอด ๑ บาท นายพัก ๕ บาท นายต่วน ๑ บาท นายหาด ๑ บาท นายสิน ๑ บาท นายแม้น ๑ บาท นายแปลก ๑ บาท นายเล็ก ๑ บาท นายคำ ๑ บาท นายคล้าย ๑ บาท

กระทรวงพระกลาโหม

พระเสนางควิจารณ์ ๔ บาท หลวงกำจัดไพรินทร์ ๓ บาท นายร้อยโท หลวงโยธีอภิบาล ๓ บาท หลวงบรรณกิจสาทร ๒ บาท

กรมสุขาภิบาล

พระยาเทเวศรวงษวิวัฒน์ ๓๐ บาท พระนรสาตสารกรม ๑๐ บาท พระรัถยานุรักษ ๑๕ บาท จมื่นเต็กชา ๕ บาท หลวงบริบาลบำรุงรัฐ ๖ บาท หลวงประวัติสุทธิกรณ์ ๖ บาท หลวงสาทรศุภกิจ ๖ บาท

กระทรวงยุติธรรม

พระยากฤติกานุกรกิจ ๔๐ บาท พระธนกิจรักษา ๖ บาท ขุนพจนานุพิจารณ์ ๒ บาท หลวงดำรงธรรมสาร ๒๐ บาท

ศาลอุทธรณ์

พระยาธรรมสารวิทย์ ๕ บาท หม่อมราโชไทย ๕ บาท

ศาลพระราชอาญา

ขุนหลวงพระยาไกรสี ๔ บาท พระยาธรรมสาตร ๖ บาท หลวงสารกิจปรีชา ๓ บาท หลวงวินิจยนฤไนย ๖ บาท

กองเจ้าจำนวน

หม่อมเจ้าปิยะ ๘ บาท หม่อมอนุวงษวรวัฒน์ ๔ บาท หลวงบรรจงสารนินิจ ๑ บาท หลวงปฏิกรบรรณสาร ๒ บาท หลวงโลกทีบ ๒ บาท จมื่นราชภัณฑรักษ ๑ บาท หม่อมราชวงษฉาย ๑ บาท นายเชย ๑ บาท นายช่วง ๑ บาท นายพ่วง ๑ บาท นายหร่ำ ๑ บาท นายสาย ๑ บาท นายฟื้น ๑ บาท นายบุญศรี ๒ บาท นายเผือก ๑ บาท นายทัด ๑ บาท หลวงวินิจวิเทศภัณฑ์ ๓ บาท หลวงมนัศมานิตย์ ๒ บาท หลวงอินทรมนตรี ๒ บาท หลวงอุปการโกษากร ๑ บาท หลวงอุปนิก ๘ บาท นายเทศ ๑ บาท นายพลอย ๑ บาท นายแปลก ๑ บาท

กรมมหาดเล็กเวรสิทธิ์

เจ้าหมื่นเสมอใจราช ๔๐ บาท หม่อมหลวงเมาะ ๕ บาท หลวงพัลลภรักษา ๑๐ บาท นายกัง ๑ บาท นายพลอย ๑ บาท นายพลอยเล็ก ๑ บาท นายปลื้ม ๑ บาท ขุนศรีสุทธโภชน์ ๒ บาท นายตรี ๑ บาท นายจ่ำ ๑ บาท นายชุ่ม ๕ บาท ขุนอุทกการี ๕ บาท นายชุ่มใหญ่ ๑ บาท นายเล็ก ๑ บาท หลวงบริหาร ๔ บาท หม่อมราชวงษเวก ๑ บาท ขุนจนจิตรภัณฑการ ๑ บาท นายสุดจินดา ๕ บาท นายเจนจบภัณฑกิจ ๕ บาท ขุนสิทธิดรุณเชฐ ๕ บาท หลวงราชดรุณรักษ ๕ บาท

กรมทหารเรือ

พระราชโยธาเทพ ๒๕ บาท พระสุนทรานุกิจปรีชา ๔ บาท พระอรสุมพลาภิบาล ๔ บาท พระจักรยานานุพิจารณ์ ๔ บาท พระยาเกียรติ ๕ บาท พระยานครอินทร์ ๕ บาท พระนรินทรรังสรร ๔ บาท พระไพริพินาศ ๔ บาท หลวงชำนาญนาวากล ๓ บาท หลวงอาทอาวุธ ๓ บาท หลวงอาษาศัลการ ๓ บาท หลวงชำนิกลการ ๓ บาท หลวงสันธนาการกิจ ๓ บาท ขุนหารหักริปู ๒ บาท ขุนวิจารณ์จักรกิจ ๒ บาท ขุนภัตรกิจพิบูลย์ ๒ บาท ขุนลักธการโกศล ๒ บาท ขุนรอญกลางสมุท ๒ บาท ขุนจินดาภิรมย์ ๑ บาท

มหาดเล็กเวรศักดิ์

เจ้าหมื่นสรรพเพธภักดี ๒๖ บาท นายจ่าเรศ ๕ บาท นายจ่ารงค์ ๖ บาท นายฉัน ๕ บาท นายเสน่ห์ ๕ บาท นายพิจิตร ๑ บาท นายสนิท ๑ บาท นายพินัยราชกิจ ๑ บาท นายพลพ่าย ๒ บาท นายพิจารณ์ ๒ บาท นายกวด ๕ บาท หลวงพิทักษ์ ๔ บาท นายราชบุตร์ ๒ บาท นายรองพิจารณ์ ๒ บาท นายรองพลพัน ๕ บาท นายรองสนอง ๑ บาท นายรองเสนอ ๕ บาท นายรองสนิท ๒ บาท หลวงธารารศ ๑ บาท นายราชภัณฑ์ ๑ บาท ขุนพิจารณ์ภัณฑกิจ ๕ บาท นายรองเสน่ห์ ๕ บาท นายรองกวด ๒ บาท นายรองเล่ห์อาวุธ ๑ บาท นายรองชิตร ๑ บาท นายทับทิม ๑ บาท นายเพิ่ม ๑ บาท หม่อมราชวงษ์สิงหนัต ๕ บาท หม่อมหลวงเชื้อ ๑ บาท นายเสียง ๑ บาท นายตาด ๑ บาท หม่อมราชวงษ์เร่ ๑ บาท นายรองบำเรอบรม บาท ๑ บาท นายเอม ๑ บาท

กระทรวงธรรมการ

พระยาวุฒิการบดี ๒๐ บาท พระธรรมรักษา ๓ บาท หลวงธรรมเสนา ๓ บาท หลวงธรรมาธิบดี ๒ บาท ขุนศรีธรรมลังกา ๒ บาท ขุนศรีประชานนท์ ๒ บาท ขุนศรีธรรมภาณ ๑ บาท ขุนวินิจฉัยชาญคดี ๒ บาท นายเพี้ยน บาเรียน ผู้ช่วยนายเวร ๑ บาท นายกลิ่น นายเวรพระอาราม ๒ บาท หม่อมหลวงมลิวรรณ ๑ บาท หม่อมหลวงเจริญ ๑ บาท หม่อมหลวงเวก ๑ บาท หม่อมหลวงเหลี่ยม ๑ บาท นายเปีย เสมียน ๑ บาท

กระทรวงโยธาธิการ

พระยาเสถียรฐาปนกิจ ๑๕ บาท หลวงนิรมานมุทธาธร ๕ บาท ขุนอาทรปฏิพัติ ๔ บาท ขุนสพาคารพิทักษ์ ๒ บาท ขุนบริหารวรพัศด์ ๔ บาท ขุนประพิธยาการ ๑ บาท ขุนประพัตรพลกิจ ๑ บาท

กรมโยธา

พระสถิตย์นิมานการ ๖ บาท หลวงศุภศิลปประสิทธิ์ ๔ บาท หลวงสถานนวกรรม์ ๔ บาท ขุนประสิทธิ์ธุรสถาน ๓ บาท ขุนอุประพันธพิทักษ์ ๔ บาท

กรมเจ้าท่า

หม่อมไพชยนต์เทพ ๖ บาท หลวงอนุพันธดิฐการ ๖ บาท ขุนชลมรรคภิบาล ๑ บาท

กรมกระสาป

พระยาพิพิธโภคัยสวรรย์ ๑๐ บาท หลวงสุวรรณภักดี ๖ บาท ๓๖ อัฐ หลวงลัญจการโลหกิจ ๖ บาท ขุนธนสิทธิ์ ๕ บาท ๑๖ อัฐ นายนเรศธิรักษ์ ๒ บาท ๑๖ อัฐ

กรมสารบาญชีกระทรวงพระคลังมหาสมบัติ

หลวงเขตตานุรักษ์ ๔ บาท นายอิ่ม ๓ บาท นายแสง ๒ บาท นายถม ๑ บาท นายเพิ่ม ๑ บาท นายพัน ๑ บาท นายสุด ๒ บาท นายอั๋น ๓ บาท นายพุด ๒ บาท นายชื่น ๑ บาท นายอ้น ๓ บาท นายตาบ ๑ บาท นายติด ๑ บาท นายเล็ก ๑ บาท นายเห่ง ๒ บาท นายห่วง ๑ บาท นายนาม ๑ บาท นายยวง ๑ บาท นายถึก ๑ บาท นายเลี่ยง ๑ บาท

กระทรวงต่างประเทศ

พระยาพิพัฒโกษา ๑๕ บาท พระรักษาสมบัติ ๑๑ บาท พระดิฐการภักดี ๕ บาท พระภักดีวิรัชภาคย์ ๕ บาท

หลวงพิพิธวิรัชการ ๖ บาท หลวงวิสูทธวิรัชเทศ ๕ บาท หลวงวิเสศวิรัชฐาน ๕ บาท หลวงอุดมโกษา ๕ บาท หลวงรัตนาญัปติ ๕ บาท หลวงจำนงค์ดิฐการ ๕ บาท ขุนอักษรสมบัติ เสมียนตรา ๕ บาท ขุนสมานไมตรีรักษ์ ๕ บาท ขุนสมัครไมตรีราช ๕ บาท ขุนวิเทศวรกิจ ๕ บาท ขุนวิทิศวรการ ๕ บาท

กรมไปรสนีย์โทรเลขกองกลาง

นายเจริญ ๑๖ อัฐ นายวัน ๓๒ อัฐ นายแช่ม ๓๒ อัฐ ต,พ, อู้ ผู้ช่วยสมุหบาญชี ๑ บาท นายพัน ๑ บาท นายอิน ๔๘ อัฐ นายเลื่อม ๓๒ อัฐ นายกร่าง ๓๒ อัฐ หลวงบรรณสารพันธกิจ นายเวร ๑๐ บาท นายชิต ๒ บาท นายเจิม ๑ บาท นายชื่น ๓๒ อัฐ นายคิด ๑ บาท นายฉาย ๑๖ อัฐ นายอิน ๑ บาท นายภา ๓๒ อัฐ นายเยื้อน ๓๒ อัฐ นายคร้าม ๑ บาท นายสี ๓๒ อัฐ

นายนพ ๓๒ อัฐ นายปี ๓๒ อัฐ นายอิ่ม ๘ อัฐ นายเลียบ ๑๖ อัฐ นายแม้น ๑๖ อัฐ จีนเองไช่ ๑ บาท นายโต๊ะ ๑ บาท นายเทียน ๓๒ อัฐ

นายเนียม ๓๒ อัฐ นายสวัสดิ์ ๑ บาท จีนชุ่นฮัว ๓๒ อัฐ พระยาอิศรานุภาพ ๔๐ บาท พระยาดำเกิง ๕ บาท จมื่นมหาสนิท ๕ บาท หลวงไพศาลศิลปสาตร ๕ บาท พระศรีกาพัสมุด ๕ บาท หลวงบริหารนครนิตย์ ๕ บาท หลวงชำนาญกลจักร ๑ บาท หลวงวาริราชายุทธ ๑ บาท ขุนกำแพงวังรี ๕ บาท ชม ภรรยาพระยาเพชรฎา ๑๖ บาท ขุนพฤกษการประสิทธิ์ ๕ บาท พระยาราชโยธา ๑๒ บาท

กระทรวงวัง

จมื่นจงภักดีองค์ขวา ๒๑ บาท จมื่นจงรักษาองค์ซ้าย ๑๒ บาท นายเสถียรรักษา ปลัดวังซ้าย ๑๐ บาท นายประภาสมณเฑียร ปลัดวังขวา ๑๒ บาท หลวงอักษรสมบูรณ เสมียนตรา ๑๑ บาท ขุนรัตนาศพิทักษ์ ๑๐ บาท ขุนนิพิฐราชการ ๕ บาท จมื่นอินทรประภาส ๑๐ บาท พระยาพิพิธไอยสูรย์ ๑ บาท พระจันทราทิพย์ ๕ บาท

กรมพระตำรวจ

พระยาอภัยรณฤทธิ์ ๕๐ บาท พระยาอนุชิตชาญไชย ๕๐ บาท พระยาบริรักษ์ราชา ๑๐ บาท พระยาอัษฎาเรืองเดช ๔ บาท พระยาอร่ามมณเฑียร ๑๔ บาท จมื่นสมุพิมาน ๑๐ บาท จ่าชำนิทั่วด้าน ๕ บาท จ่าชำนาญทั่วด้าว ๖ บาท พระยามหาเทพ ๔๐ บาท พระอินทรเดช ๔ บาท หลวงมณโยธานุโยค ๓ บาท หลวงสุเรนทรวิชิต ๓ บาท ๔๘ อัฐ จมื่นราชามาตย์ ๑๐ บาท จมื่นราชานุบาล ๒๐ บาท จมื่นจิตรจำนงค์ ๑ บาท ขุนอินทรรักษา ๓ บาท หลวงโยธาไพจิตร

๑ บาท ขุนโยธานุรักษ ๒ บาท จ่าหาญยุทธกิจ ๒ บาท ๑๖ อัฐ จ่าเร่งงานรัตรุต ๒ บาท จ่าโผนวิ่งชิงไชย ๑ บาท หมื่นอาษาภูธรณ์ ๑ บาท พระอินทราธิบาล ๑๐ บาท พระฤทธิ์เดชะ ๑๐ บาท จมื่นราชามาตย์ ๒ บาท จ่าไล่พลแสน ๑ บาท พระยามหามนตรี ๑๒ บาท พระราชวรินทร์ ๑๒ บาท พระวิสูตรโยธามาตย์ ๒ บาท พระไชยโชกชกชะนะ ๑ บาท หลวงอภัยเสนา ๓๒ อัฐ จมื่นทิพเสนา ๕ บาท จมื่นทิพรักษา ๔ บาท จมื่นใจสนิท ๑ บาท หลวงพลกายตรีธา ๓๒ อัฐ ขุนบัญชาพล ๓๒ อัฐ จ่าแรงรับราชการ ๒ บาท จ่าเผ่นผยองยิ่ง ๑ บาท หมื่นภูมินทรโยธา ๑๖ อัฐ พระพรหมาภิบาล ๑๐ บาท พระณรงค์วิชิต จมื่นอินทร์เสนา ๔ บาท จ่าแล่นผจญผลาญ ๑ บาท พระยาพิเรนทรเทพ ๒๐ บาท จมื่นไพยาภรณ์ ๑ บาท จมื่นประทานมณเฑียร ๒ บาท จ่าแผลงฤทธิ์รอญราญ ๑ บาท จ่าเขม้นสรยุทธิยิ่ง ๑ บาท ขุนศิลปสาตร์ ๑ บาท พระอินทรักษา ๒๐ บาท พระรักษาเทพ ๒๐ บาท พระชาติสุเรนทร์ ๑ บาท หลวงชาติเสนี ๑ บาท หลวงพิฤกโยธา ๑ บาท จมื่นสรสิทธิการ ๑ บาท ขุนชาติสุริยงค์ ๑ บาท ขุนวิเศษจัตุรงค์ ๑ บาท ขุนมหาฤทธิไกร ๑ บาท จ่าแกว่นประกวดงาน ๑ บาท พระพรหมบริรักษ์ ๔๐ บาท จมื่นไชยภูษา ๒ บาท ๑๖ อัฐ จ่าผลาญอริยพิศม์ ๒ บาท จ่าเขมงสัตริยาวุธ ๑ บาท พระยาสุรบดินทร์ ๑๐ บาท พระศรีพิทักษ์ ๒๐ บาท หลวงเทภามาตย์ ๒ บาท หลวงเสนาพลสิทธิ์ ๑ บาท หลวงมหิโยธี ๑ บาท จมื่นสิทธิแสนยารักษ์ ๘ บาท ขุนโยธาราช ๑ บาท จ่าใจสุรแกว่น ๑ บาท จ่าการประกอบกิจ ๑ บาท นายราชภักดี ๘ อัฐ นายยวดภักดี ๑๖ อัฐ นายยงภักดี ๑ บาท นายรวดภักดี ๓๒ อัฐ นายแก้วภักดี ๑ บาท นายรงภักดี ๑ บาท นายภักดีนารถ ๑ บาท นายชาติภักดี ๑ บาท นายจงใจรักษ์ ๑ บาท ขุนรุตสำแดง ๑ บาท ขุนแผลงอัคเน ๑ บาท หมื่นพลไล่ ๑ บาท นายสวัสดิ์ภักดี ๑ บาท นายศรีสุนทร ๑ บาท

ขุนไกรสงคราม ๓ บาท นายยวดภักดี ๑ บาท นายไพรีพินาศ ๑ บาท นายฤทธิรงค์ ๑ บาท นายภักดีอาจ ๑ บาท นายยิ่งภักดี ๒ บาท นายองค์ภักดี ๕ บาท นายลือภักดี ๒ บาท นายรักษภักดี ๑๖ อัฐ ขุนศรีวิไชย ๑๖ อัฐ นายภักดีบาล ๑๖ อัฐ นายแผลงไพรินทร์ ๑ บาท นายชำนาญพิทักษ์ ๔๐ อัฐ นายยวดภักดี ๑๖ อัฐ นายศรีภักดี ๔๘ อัฐ นายสุทธิรักษ์ ๒๔ อัฐ นายเลื่องภักดี ๑๖ อัฐ นายฤทธิ์ภักดี ๑๖ อัฐ นายไชยภักดี ๑ บาท นายพื้นภักดี ๑๖ อัฐ นายเฟื่องภักดี ๑๖ อัฐ นายเรวภักดี ๘ อัฐ นายยวดภักดี ๑๖ อัฐ นายไกรภักดี ๑๖ อัฐ นายอาจภักดี ๘ อัฐ นายยิ่งภักดี ๘ อัฐ นายจัดภักดี ๑๖ อัฐ

กรมช่างสิบหมู่

พระยาจินดารังสรรค์ ๔ บาท พระเทวานิมิตร์ ๑ บาท หลวงวิจิตรจนา ๒ บาท หลวงพิศณุกรรม์ ๑ บาท ขุนราชนุกิจ ๑ บาท หลวงพรหมพิจิตร์ ๑ บาท ขุนราชนิมิตร์ ๑๖ อัฐ หลวงเทพรจนา ๑ บาท ขุนอินทร์รจนา ๑ บาท หลวงการมานิมิตร์ ๑ บาท ขุนสนิทบรรจง ๓๒ อัฐ หลวงสุวรรณสิทธิ์ ๑ บาท ขุนสุวรรณสาคร ๓๒ อัฐ หลวงเทพยน ๑ บาท ขุนสกลบรรดิด ๔๐ อัฐ พระหัดถวิจารณ์ ๒ บาท หลวงบรรจงกัดถการ ๑ บาท หลวงไพชนบรรจง ๑ บาท หลวงพรหมพกาสิทธิ์ ๑ บาท ขุนสิทธิกนก ๓๒ อัฐ ขุนจำนงค์รจนา ๑๖ อัฐ ขุนราชรจณา ๓๒ อัฐ ขุนบรรจงเลขา ๓๒ อัฐ หมื่นราพิจิตร ๓๒ อัฐ ขุนรจนามาตย์ ๑ บาท ขุนสิทธิกนก ๑๖ อัฐ

หมื่นปราบปรปักษ์ เจ้ากรม ๒ บาท ขุนสกลณประดิฐ ๒ บาท ขุนหมื่นกรมช่างสลักซ้าย ๓๒ อัฐ ขุนหมื่นกรมช่างสลักขวา ๓๒ อัฐ ขุนหมื่นกรมช่างปั้นขวา ๑๖ อัฐ ขุนหมื่นกรมช่างเขียนขวา ๘ อัฐ ขุนหมื่นกรมช่างบุ ๘ อัฐ ขุนเทพอำพล ๓๒ อัฐ ขุนหมื่นกรมช่างหุ่น ๙ คน ๑ บาท ๘ อัฐ

กรมเก็บกระทรวงพระคลังมหาสมบัติ

พระยานรนารถภักดี ๘ บาท หลวงราชวิตร์วิสุทธิรักษ์ ๓ บาท หลวงวิเศษสมบัติ ๒ บาท หลวงเทพสมบัติ ๒ บาท ขุนเทพวิจารณ์ ๒ บาท ขุนวิเชียรสมบัติ ๑ บาท ขุนพินิจอักษร ๑๑ บาท ๑๖ อัฐ ขุนพินิจสมบัติ ๑ บาท นายยิน ๑ บาท ๓๒ อัฐ นายเยี่ยม ๑ บาท นายคล้ำ ๑ บาท นายอิน ๓๒ อัฐ นายปิว ๓๒ อัฐ นายท้วย ๓๒ อัฐ นายสิงโต ๓๒ อัฐ

กรมช่างทอง

พระยารัตนสมบัติ ๖ บาท หลวงนรินทราภรณ์ ๕ บาท หลวงวิเศษรจนา ๑ บาท หลวงโสภาวินิตย์ ๑ บาท นายภุก ๑ บาท นายซับ ๑ บาท นายเปลี่ยน ๑ บาท นายเปีย ๑ บาท นายบุญ ๓๒ อัฐ นายคำ ๓๒ อัฐ นายเล็ก ๓๒ อัฐ นายขำ ๓๒ อัฐ นายโม ๑ บาท นายนวม ๓๒ อัฐ นายเปี่ยม ๑๖ อัฐ นายเผื่อน ๓๒ อัฐ นายสุก ๘ อัฐ นายแดง ๓๒ อัฐ นายเลื่อม ๑๖ อัฐ

กรมไปรสนีย์โทรเลขกองกลาง

มิศเตอร์คอลมัน แทนเจ้ากรมไปรสนีย์ ๑๕ บาท นายเปลี่ยน ๑ บาท ๔๐ อัฐ นายต่วน ๑ บาท นายเป๋า ๑ บาท นายอุ่น ๑๖ อัฐ นายเกณ ๑๖ อัฐ นายแขก ๓๒ อัฐ เสมียนตรี นายน้อย ๘ อัฐ ช่างเหล็ก นายเจียม ๑๖ อัฐ สิบเอก นายนวม ๘ อัฐ สิบเอก นายเพิ่ม ๘ อัฐ นายเดช ๘ อัฐ นายใหญ่ ๔ อัฐ

กรมราชเลขานุการ

หลวงประสิทธิวรรณลักษณ์ ๒ บาท หลวงสุวรรณอักษร ๒ บาท

หลวงศรีราชอักษร ๒ บาท นายราชาณัตยานุหาร ๒ บาท ขุนรจิตรวรรณพิมล ๑ บาท ขุนพิจิตรราชสาสน์ ๑ บาท ขุนพิจารณ์ราชหัด ๑ บาท ขุนพิพัฒนวรรณกิจ ๑ บาท ขุนพิพิธวรรณการ ๑ บาท ขุนทิพย์กระวี ๑ บาท นายสวาสดิ์ ๑ บาท หม่อมราชวงษ์เวก ๓๒ อัฐ นายถมเล็ก ๓๒ อัฐ นายวาศ ๓๒ อัฐ นายเชย ๓๒ อัฐ นายวร ๓๒ อัฐ นายหว่าง ๓๒ อัฐ นายเทียบ ๓๒ อัฐ นายพุฒ ๓๒ อัฐ นายพูล ๑๖ อัฐ นายโก๋ ๑๖ อัฐ นายผาด ๑๖ อัฐ ขุนปฏิพจนวิจารณ์ ๑ บาท นายปลอด ๑๖ อัฐ

กองทหารปืนใหญ่

นายพันตรี หลวงยอดอาวุธ ๔ บาท นายร้อยเอก หลวงชิตสรการ ๒ บาท ทำการนายร้อยเอก ขุนสินาดโยธารักษ ๑ บาท ทำการนายร้อยเอก ขุนสมัคศัลยุทธ์ ๑ บาท นายร้อยโท หม่อมหลวงจำรัส ๑ บาท ทำการนายร้อยโท หม่อมราชวงษ์สวัสดิ์ ๑ บาท นายร้อยตรี ขุนในปนานุกูล ๑ บาท นายร้อยตรี นายเปี่ยม ๑ บาท ๑๖ อัฐ นายร้อยตรี นายผัน ๑ บาท

กรมทหารมหาดเล็ก

นายพันตรี พระสุริยภักดี ๒ บาท นายร้อยเอก หลวงรำบาลปัจามิตร ๑ บาท นายร้อยเอก ขุนบันเทิงยุทรการ ๑ บาท นายร้อยโท นายด้วง ๑๖ อัฐ นายร้อยโท นายแจ่ม ๑๖ อัฐ นายร้อยโท นายวง ๑๖ อัฐ นายร้อยตรี หม่อมเจ้าน้อย ๓๒ อัฐ นายร้อยตรี หม่อมเจ้าอลงกต ๓๒ อัฐ นายร้อยตรี หม่อมราชวงษช่วง ๑๖ อัฐ นายร้อยตรี นายเยื้อน ๑๖ อัฐ นายร้อยตรี นายฉิม ๑๖ อัฐ นายร้อยตรี นายชื่น ๓๒ อัฐ นายร้อยตรี นายแดง ๑๖ อัฐ แพทย์ ขุนวรสุนทโรสถ ๒๔ อัฐ แพทย์ตรี นายทรัพย์ ๑๖ อัฐ จ่านายสิบ นายแฉ่ง ๑๖ อัฐ

กรมทหารราบที่ ๑

นายพันตรี หลวงพิทักษนรินทร์ ๕ บาท นายร้อยเอก หลวงราชวรานุรักษ์ ๒ บาท นายร้อยเอก ขุนพลยุทธ์ศักรธัช ๖ บาท นายร้อยเอก ขุนวรภักดิราบาล ๑ บาท นายร้อยเอก ขุนพิศาลยุทธกิจ ๑ บาท นายร้อยโท นายแก้ว ๑ บาท นายร้อยโท หม่อมสวัสดิ์ ๑ บาท นายร้อยเอก ขุนสุรินทร์บริบาล ๒ บาท นายร้อยตรี นายอ่อน ๑ บาท นายร้อยตรี นายหลี ๑ บาท นายร้อยตรี หม่อมหลวงเสียบ ๑ บาท นายร้อยตรี นายเจ๊ก ๑ บาท นายร้อยตรี นายถม ๑ บาท นายร้อยตรี นายแปลก ๒ บาท นายร้อยตรี นายเจิม ๑ บาท

กองโรงเรียนนายร้อย

นายพันตรี หม่อมชาติเดชอุดม ผู้บังคับการ ๔ บาท นายร้อยเอก หม่อมเจ้าโต ปลัดกอง ๒ บาท ทำการ นายร้อยเอก นายเยื้อง ยกรบัตรกอง ๓ บาท ทำการ นายร้อยตรี หม่อมราชวงษปริก เกียกกาย ๑ บาท ๘ อัฐ นายแพทย์โท นายฮวด ๑ บาท นายร้อยโท นายแม้น ๑ บาท นายร้อยตรี นายทัด ๑ บาท นายร้อยตรี นายซง ๑ บาท นายร้อยตรี นายโต ๑ บาท

กองนักเรียนนายสิบ

นายร้อยเอก หลวงชาญสรกล ๒ บาท นายร้อยโท นายตาด ๑ บาท นายร้อยตรี นายน่วม ๑ บาท นายร้อยตรี นายเฮียะ ๑ บาท

กระทรวงมหาดไทย

พระองค์เจ้ากัลยาณประวัติ ๘ บาท พระยาศรีสหเทพ ๘ บาท พระยาจ่าแสนบดี ๘ บาท พระยาราชเสนา ๘ บาท หลวงดำรง

แพทยาคุณ ๕ บาท พระอายาจักร ๒๐ บาท พระวินิจสารา ๒ บาท พระพจนวิลาศ ๑ บาท หลวงอภิรักษราชฤทธิ์ ๑ บาท หลวงอภัยพิจารณ์ ๒ บาท หลวงจันทรามาตย์ ๑ บาท หลวงวิสูตรสมบัติ ๑ บาท พันเภาอัศวราช ๑ บาท ขุนปริวัตรวรวิจิตร ๑ บาท ขุนนราพิทักษ ๑ บาท

กระทรวงพระกลาโหม

เจ้าพระยารัตนาธิเบศร ๕ บาท พระยามนตรีสุริยวงษ์ ๕ บาท พระยาศรีสรราชภักดี ๕ บาท ขุนสรวัฒนวุฒิวิจารณ์ ๕ บาท ขุนชำนาญยานยน ๑ บาท ขุนชลเทพ ๑ บาท ขุนสรพัดช่าง ๑ บาท ขุนเสนาทิพ ๔๘ อัฐ นายหลอดบันเลอ ๕ บาท ขุนพิทักษศิวาไลย ๑๖ อัฐ นายชม นายเวรพิเศษ ๕ บาท นายแม้น นายเวร ๒ บาท ขุนแผลงสท้าน ๑ บาท เจ้าพระยาภาสกรวงษ ๓๓ บาท ๘ อัฐ ท่านผู้หญิงเปลี่ยน ๑๓ บาท ๘ อัฐ พวงภาสกรวงษ ๒ บาท ๘ อัฐ ทรัพย์ ๑๖ อัฐ ไหล ๘ อัฐ เผือด ๑๖ อัฐ ชื่น ๑ บาท สงวน ๑ บาท บัว ๑๖ อัฐ จีนจี่ ๘ อัฐ เชื้อ ๑๖ อัฐ สุ่น ๒๔ อัฐ แช่ม ๑๖ อัฐ สว่าง ๑๖ อัฐ นายเกลี้ยง ๑๖ อัฐ สุก ๑๖ อัฐ พืช ๓๒ อัฐ พิมพ์ ๑ บาท ๘ อัฐ นายแพ่ง ศรีสรรักษ ๑ บาท จ่าง ๑ บาท เทียบ ๕๖ อัฐ นายพัน ๘ อัฐ เทศ ๘ อัฐ เยื้อน ๘ อัฐ นายเชย ๑๖ อัฐ แดงอิ่ม ๑ บาท

กรมทหาราบที่ ๔

นายพันตรี หลวงศิลปสารสราวุธ ๑ บาท นายร้อยเอก หลวงครรชิตสรกรรม ๑ บาท นายร้อยเอก ขุนสลายสัตรูสูญ ๑ บาท นายร้อยเอก นายแพ ๓๒ อัฐ นายร้อยเอก ขุนปัจนึกพินาศ ๑๖ อัฐ นายร้อยเอก ขุนบำราศอรินทร์พ่าย ๓๒ อัฐ นายร้อยโท นายบุต ๓๒ อัฐ นายร้อยโท นายบก ๑ บาท นายร้อยโท นายกรับ ๓๒ อัฐ

นายร้อยโท นายพริ้ง ๒๔ อัฐ นายร้อยตรี นายต่อม ๑ บาท นายร้อยตรี นายแก้ว ๑๖ อัฐ นายร้อยตรี นายกำปั่น ๑๖ อัฐ นายร้อยตรี นายเลื่อน ๑๖ อัฐ จ่านายสิบเกียกกาย นายเหมือน ๑๒ อัฐ จ่านายสิบยกรบัตร นายขาว ๑๒ อัฐ จ่านายสิบกองพันใหญ่ ๑๒ อัฐ จ่านายสิบแตรสัส นายเย็น ๘ อัฐ จ่านายสิบประจำกอง นายมาก ๘ อัฐ จ่านายสิบช่วยแพทย์ นายเที่ยง ๘ อัฐ เถ้าแก่กิด ๘ บาท จีนสิงโต ๑ บาท ขุนประสารสรรพกรณ์ ๑ บาท สุ่น ๔ บาท พัน ๑ บาท พิศ ๑ บาท แส ๑ บาท หม่อมราชวงษทรัพย์ ๑ บาท หุ่น ๑ บาท นายทองดี ๑ บาท ยิ้ม ๑ บาท เอม ในกรมหมื่นพิทยลาภพฤฒิธาดา ๑๐ บาท ตลับ ภรรยาพระยาสีหราชเดโชไชย ๘ บาท เจ้าจอมเลี่ยม ๘ บาท พระยาเพชรฎา ๒๐ บาท พระยาประชาชีบบริบาล ๑๐ บาท พระยาจ่าแสนบดี ๕ บาท พระยาราชเสนา ๕ บาท พระยาวรพุฒิโพไค ๖ บาท พระพิพิทสาลี ๕ บาท พระผดุงศุลกกฤษ ๕ บาท หลวงศุภกรบรรณสาร ๑๐ บาท จมื่นราชนาคา ๕ บาท หลวงรามโยธี ๕ บาท หลวงศุภกรธนสิทธิ์ ๑ บาท หลวงประกอบราชกิจ ๖ บาท หลวงอุทยานาธิกร ๑๐ บาท หลวงทิพเนตร ๑๖ อัฐ หลวงญาณเวศน์ ๒ บาท หลวงทรงวิไชย ๑๖ อัฐ หลวงรักษาสมบัติ ๔๑ บาท ขุนราชพิฐพิมล ๔ บาท ขุนสรรพกิจ ๑ บาท ขุนพินิจไอยการ ๑ บาท ขุนศรีกระดานพล ๕ บาท พันอินทราช ๕ บาท นายจำเนียร สรพล ๕ บาท พระยาอาวุธพรรณเผด็จ ๒ บาท พระยาพิไชยชาญฤทธิ์ ๖ บาท พระอังคนิศรพลารักษ ๑๐ บาท พระเสวินรานุการ ๖ บาท พระประมวลประมาณพล ๖ บาท พระอรรคเนสร ๕ บาท พระราชธนพิทักษ ๒ บาท หลวงวิวัฒราชากร ๔ บาท หลวงบรมราชเสวี ๖ บาท หลวงพิทยยุทธยรรยง ๕ บาท หลวงอมรินทรักษา ๕ บาท หลวงราชมุณี ๒ บาท หลวงสำเร็จพระขัน

๑ บาท หลวงสรรพาวุธ ๑ บาท หลวงนรารักษพลขันธ์ ๖ บาท หลวงเทพาวุธ ๑ บาท พระราชวังเมือง ๘ บาท นายร้อยกรมทหารราบที่สอง ๑๘ นาย ๑๖ บาท หลวงพิพิธณรงค์ ๑ บาท หลวงวิสูตรบริหาร ๑ บาท

กระทรวงวัง

พระประดิฐ ๕ บาท ขุนยศเสสวราช ๕ บาท พระยาอุไทยธรรม ๒ บาท พระยาวงษาภรณ์ภูสิต ๒ บาท พระยาราชโกษา ๕ บาท หลวงพิพิธ ๑ บาท นายราชาวุธ ๑ บาท ขุนอลงกรณ์ ๑ บาท ขุนพิพัฒนภูลิทธิ์ ๑๖ อัฐ ขุนราชสมบัติ ๑ บาท พันเงิน ๕ บาท พระครูอัษฎาจารย์ ๑ บาท หลวงญาณสยุมภู ๑ บาท หลวงศรีวาจารย์ ๑ บาท ขุนวิเวกสงคราม ๑ บาท จมื่นรัตนโกษา ๒ บาท พระศุภรัตกาษายานุกิจ ๕ บาท ขุนทิพชำนาญ ๓๒ อัฐ หลวงโกษานุรักษ ๘ บาท ขุนพิทักษภักดี ๒ บาท ขุนรัตนสมบัติ ๑ บาท พระครูสิทธิไชยบดี ๑ บาท พระสมบัติยาภิบาล ๖ บาท หลวงศรีทิพภักดี ๑ บาท พระภิบาลบันเทิง ๕ บาท หลวงรักษานารถ ๕ บาท หลวงมนูศวานุกิจ ๑ บาท หลวงพิทักษสมบัติ ๒ บาท ขุนทินบรรณาการ ๕ บาท

กองทหารม้า

หลวงอรรคสรนิจ ๕ บาท ขุนศัสตรยุทธ ๓ บาท หม่อมภาตร ๔ บาท ขุนพลขันธศักรธุช ๑ บาท ขุนประยุทธอริยัน ๓๒ อัฐ นายร้อยตรี นายจัน ๑ บาท นายร้อยตรี นายถั่ว ๓๒ อัฐ นายร้อยตรี นายเยี่ยม ๑ บาท นายร้อยตรี นายหลง ๑ บาท เจ้าคุณจอมมารดา ๒๐ บาท ท่านผู้หญิงเลื่อม ๔๐ บาท หลวงสราญูรมย์รักษา ๕ บาท หม่อมละไม ๕ บาท หม่อมอนุยันต์ ๕ บาท พระพี่เลี้ยงจัน ๕ บาท

พระภาษี ๓๐ บาท พระยานรฤทธิ์ราชหัตถ ๔๐ บาท พระยาอินทราธิบดีสีหราชรองเมือง ๔๐ บาท หลวงสุนทรนุรักษ ๒ บาท หลวงอภัยพิทักษ ๕ บาท พระยาเวียงในนฤบาล ๒๐ บาท นายแฉล่ม พินิจจักรภัณฑ์ ๔๙ บาท นายภูมิ มหาดเล็ก ๕ บาท นายพิน ๕ บาท นายสรรพวิไชย ๕ บาท นายขัน ๕ บาท นายรองขัน ๕ บาท นายรอง ฉัน ๕ บาท นายรอง พลพัน ๔ บาท หม่อมเจ้าปิยบุตร ๙ บาท เจ้าหมื่นไวยวรนารถ ๕ บาท นายช่วง ๕ บาท พระยาเกษมศุขการี ๔๐ บาท พระนครไพยพิเฉท ๔ บาท พระยามณูสรสาตรบัญชา ๓ บาท หลวงเมธีนฤเบศร ๔ บาท หลวงนรนิตยบัญชาการ ๔ บาท หลวงสรยุธประจักษ ๒ บาท หลวงอนุศรนิติศาล ๒ บาท หลวงนิติธรรมพิทักษ์ ๒ บาท หลวงชำนาญนิติศาล ๔ บาท หลวงไชยอายาเงิน ๒ บาท หลวงดรุณภัณฑภารี ๕ บาท หลวงเนาวกิจโกศล ๓ บาท พระยาไพบูลย์สมบัติ ๒๐ บาท พระยางำเมือง ๒๐ บาท พระอรรคการประสิทธิ์ ๒๐ บาท หลวงพิชิตชาญศึก ๑๑ บาท จมื่นศักดิ์บริบาล ๑๐ บาท หลวงชำนาญนรสาตร ๑ บาท พระจักรปาณี ๖ บาท นวน ภรรยาพระฤทธิจักรกำจร ๕ บาท ทองคำ ภรรยาขุนหลวงพระยาไกรสี ๔ บาท พระยาพิทักษ์ภูบาล ๑ บาท ขุนนิพัทธราชกิจ ๕ บาท นายรองพลพ่าย ๕ บาท นายผัน มหาดเล็ก ๕ บาท นายดัด มหาดเล็ก ๕ บาท ประชุมราชวรินทร ๕ บาท ขุนวินิจ ๑ บาท กระกูลราชานุบาล ๕ บาท หลวงคเชนทรามาตย์ ๑ บาท ล้อม ราชวรานุกูล ๑๒ บาท หม่อมในกรมหลวงเทววงษ์ ๑๘ บาท กรมหลวงดำรงค์ราชานุภาพ พร้อมทั้งคนในวัง ๖๒ บาท ๔๐ อัฐ หม่อมราชวงษในพระองค์เจ้าปรีดา รวม ๘ คน ๘ บาท พระองค์เจ้ารัชนีแจ่มจรัส ๕ บาท ปริก เจ้าจอมมารดา รวมกับบ่าว ๑๘ บาท มิศเตอร์เกรแฮม ๕ บาท พระยามหาโยธา ๒๐ บาท

พระยาศรีสรราชภักดี ๑๐ บาท หม่อมเจ้าลมุล ในกรมพระเทวศ ๑๐ บาท หม่อมเจ้าพริ้ง ๘ บาท หม่อมเจ้าลมัย ๒ บาท พระพิพิธภัณฑวิจารณ์ ๕๐ บาท นายรักษภูมินทร ๓๐ บาท เชย ภรรยาพระพิพิธภัณฑวิจารณ์ ๑๐ บาท เพิ่ม ภรรยานายรักษภูมินทร ๒๐ บาท ชิต ภรรยานายชม ๔ บาท แสง ภรรยาหลวงศรีทรงยศ ๑ บาท จิ้นแจ้ว ๑ บาท หม่อมราชวงษนวน ๔ บาท ชม ภรรยาจิ้นเกสูน ๑ บาท ลับ ๑ บาท ทิม ๒ บาท เนื่อง ภรรยาพระพิศาล ๑๔ บาท ๔๐ อัฐ นายจงใจภักดี แล ครอบครัว ๙๑ บาท

จำนวนพระบรมวงษานุวงษ์ แลข้าทูลลอองธุลีพระบาท ฝ่ายน่า ที่ลงพระนามแลนามก่อพระเจดีย์ทรายวัดเบญจมบพิตร รวมทั้งสิ้นเงิน ๔๘๘๔ บาท ๒ อัฐ

จำนวนพระบรมวงษานุวงษ์ แลข้าทูลลอองธุลีพระบาทฝ่ายใน

สมเด็จพระนางเจ้า พระบรมราชินีนารถ ๖๒ บาท สมเด็จพระนางเจ้า พระบรมราชเทวี ๒๑ บาท พระนางเจ้าพระราชเทวี ๓๐ บาท สมเด็จพระบรมโอรสาธิราช ๓๐ บาท เจ้าฟ้ากรมขุนพิศณุโลกยประชานารถ ๒๐ บาท เจ้าฟ้ากรมขุนนครราชสิห์มา ๒๐ บาท เจ้าฟ้าวไลอลงกรณ์ ๒๐ บาท เจ้าฟ้าจุฑาธุช ๒๐ บาท เจ้าฟ้าประชาธิปก ๒๐ บาท เจ้าฟ้ามหิดลอดุลเดช ๒๐ บาท พระองค์เจ้าศรีวิไลยลักษณ ๑๒ บาท พระองค์เจ้าลักษณาวดี ๑๒ บาท พระองค์เจ้าอัจฉรพรรณีรัชกัญญา ๒๐ บาท พระองค์เจ้าจุฑารัตนราชกุมารี ๒๐ บาท พระองค์เจ้าอรพินธุเพญภาคย์ ๑๐ บาท พระองค์เจ้าสุวภักตรวิไลยพรรณ์ ๑๒ บาท พระองค์เจ้าภัตทรายุวดี ๒๐ บาท พระองค์เจ้าเจริญศรีชนมายุ ๑๐ บาท พระองค์เจ้าประเวศวรสมัย ๑๒ บาท พระองค์เจ้าอาภากรเกียรติวงษ ๑๒ บาท

พระองค์เจ้าศศิพงษประไพ ๒๐ บาท พระองค์เจ้าพิศมัยภิมนสัตย์ ๑๐ บาท พระองค์เจ้าบุรฉัตรไชยากรณ์ ๒๐ บาท พระองค์เจ้าเพญพัฒนพงษ ๒๐ บาท พระองค์เจ้าวุฒิไชยเฉลิมลาภ ๑๒ บาท พระองค์เจ้าดิลกนภรัตน ๑๒ บาท พระองค์เจ้าสุริยงประยูรพันธ์ ๑๒ บาท พระองค์เจ้าอัพภันตรีประชา ๑๒ บาท พระองค์เจ้าอรประพันธ์รำไพ ๑๐ บาท พระองค์เจ้าอดิศัยสุริยาภา ๑๐ บาท พระองค์เจ้าอุรุพงษรัชสมโภช ๑๒ บาท พระองค์เจ้าอาทรทิพยนิภา ๑๒ บาท พระองค์เจ้าสุดจิตราภรณี ๑๒ บาท พระองค์เจ้าทิพยาลังการ ๑๒ บาท กรมหลวงวรเสรฐสุดา ๒๐ บาท พระองค์เจ้าแม้นเขียน ๑๒ บาท พระองค์เจ้าโสมาวดี ๑๒ บาท พระองค์เจ้าศรีนาคสวาสดิ์ ๑๐ บาท พระองค์เจ้าอรุณวดี ๔ บาท พระองค์เจ้าวาณีรัตนกัญญา ๘ บาท พระองค์เจ้าอรไทยเทพกัญญา ๑๒ บาท พระองค์เจ้านารีรัตนา ๑๐ บาท พระองค์เจ้ากัญจนาภรณ์ ๑๐ บาท พระองค์เจ้าบุษบันบัวผัน ๑๐ บาท พระองค์เจ้าแขไขดวง ๑๐ บาท พระองค์เจ้านภาพรประภา ๑๒ บาท พระองค์เจ้าประดิษฐาสารี ๑๐ บาท พระองค์เจ้าเหมวดี ๑๒ บาท พระองค์เจ้าอรุณวดี ๑๒ บาท พระองค์เจ้านงคราณอุดมดี ๓ บาท ๒๐ อัฐ พระองค์เจ้าเยาวภาพงษสนิท ๑๐ บาท พระองค์เจ้าประภาพรรณพิไลย ๕ บาท พระองค์เจ้าวาปี ๕ บาท เจ้าจอมมารดาแส ๒ บาท ช้อย ภรรยาเจ้าหมื่นสรรพเพธภักดี ๕ บาท จีน ภรรยาพระยาพิพิทโพไคย ๑๐ บาท ท้าวทรงกันดาล ๖ บาท หม่อมเจ้าชม ๕ บาท หม่อมเจ้าผอบ ๑๐ บาท หม่อมเจ้าชายโสภี ๕ บาท ท้าวสมศักดิ์ ๗ บาท หม่อมแช่ม ๖ บาท หม่อมราชวงษเขียน ๑๑ บาท ทับทิม เสมียน ๔ บาท รวย ๕ บาท พระองค์เจ้าพวงสร้อยสอาง ๘ บาท หม่อมเจ้าปุก ๖ บาท หม่อมเจ้าถนอม ๑๐ บาท เจ้าหริ่ม ๕ บาท หม่อมเจ้าสามจันทร ๔ บาท

สร้อย ๒ บาท เจ้าจอมมารดาดารารัศมี ๒๐ บาท เจ้าจอมมารดาแพ ๒๐ บาท เจ้าจอมมารดาทับทิม ๑๒ บาท เจ้าจอมมารดาโหมด ๑๖ บาท เจ้าจอมมารดามรกฎ ๒๐ บาท เจ้าจอมมารดาตลับ ๒๐ บาท เจ้าจอมมารดาเหม ๑๒ บาท เจ้าจอมมารดาวาด ๒๐ บาท เจ้าจอมมารดาทิพเกสร ๑๒ บาท เจ้าจอมมารดาจัน ๒๐ บาท เจ้าจอมมารดาอ่อน ๑๓ บาท เจ้าจอมมารดาแช่ม ๑๒ บาท เจ้าจอมมารดาวง ๑๐ บาท เจ้าจอมมารดาแส ๒๘ บาท เจ้าจอมมารดาเลื่อน ๑๒ บาท เจ้าจอมมารดาชุ่ม ๑๒ บาท วัน พนักงาน ๑ บาท เจ้าจอมมารดาวง ๕ บาท เจ้าจอมมารดาจิ๋ว ๘ บาท เจ้าจอมเอี่ยม ๑๒ บาท เจ้าจอมเอิบ ๑๒ บาท เจ้าจอมพิศ ๘ บาท เจ้าจอมอาบ ๕ บาท เจ้าจอมแก้ว ๔ บาท เจ้าจอมเลี่ยม ๔ บาท เจ้าจอมเนื่อง ๓ บาท เจ้าจอมเยื้อน ๑๐ บาท เจ้าจอมลม้าย ๒ บาท เจ้าจอมถนอม ๘ บาท เจ้าจอมจีน ๔ บาท เจ้าจอมเจิม ๒ บาท เจ้าจอมสว่าง ๔ บาท เจ้าจอมประคอง ๘ บาท เจ้าจอมจำเริญ ๖ บาท เจ้าจอมเพิ่ม ๖ บาท เจ้าจอมสาย ๔ บาท เจ้าจอมมารดาสุด ๕ บาท เจ้าจอมถนอม ๓ บาท พระองค์เจ้าภักตร์พิมลพรรณ ๖ บาท พระอรรคชายาเธอ ๑๗ บาท ท้าววรจันทร์ ๘ บาท ท้าวศรีสัจจา ๓ บาท ท้าวสุภัติการภักดี ๕ บาท ท้าวโสภานิเวศ ๒ บาท เถ้าแก่เผล่ ๒ บาท เถ้าแก่เล็ก ๒ บาท เถ้าแก่แห ๑ บาท เถ้าแก่ทองดี ๑ บาท เถ้าแก่ปริก ๒ บาท ท้าวสภัตร์ ๒ บาท เถ้าแก่เล็ก ๒ บาท เถ้าแก่เปลี่ยน ๒ บาท เถ้าแก่พัน ๑ บาท เถ้าแก่กลิ่น ๑ บาท เถ้าแก่สำริด ๑ บาท เถ้าแก่ใหญ่ ๑ บาท เถ้าแก่ปราง ๑ บาท เง๊ก ๔ บาท ศรีจันทร์ ๔ บาท ลูกอิน ๒ บาท ทับทิม ๔ บาท สำอาง ๒ บาท สอาด ๔ บาท พร้อม ๒ บาท ผลัด ๑ บาท คล้อย ๒ บาท ซับ ๑ บาท เปรม ๔ บาท บ๋อย ๔ บาท

บุญ ๔ บาท แมว ๓ บาท ปุ้ย ๔ บาท แจ่ม ๓ บาท อ้อน ๒ บาท แจ่มศรี สิงหเทพ ๑๐ บาท เพิ่ม ๒ บาท นวน ๑ บาท จีน ๒ บาท เอม ๑๐ บาท ทับทิม ๑ บาท เยื้อน ๒ บาท อิ่ม ๒ บาท เลื่อน เสมียน ๕ บาท เจียน ๖ บาท เจ้าจอมจำเริญ ๒ บาท ท้าววรจันทร์ ๕ บาท เจ้าจอมนวม ๑ บาท พระองค์จุฑารัต ๔ บาท เจ้ากรมพิมเสน ๑ บาท จำเริญ พนักงาน ๑ บาท หม่อมเจ้าลม้าย ๑ บาท หม่อมเจ้านวลจันทร์ ๑ บาท สุน พนักงานชักพัด ๑ บาท กรมหลวงวรเสรฐสุดา ๘ บาท หม่อมเจ้าหริ่ม ๒ บาท ขำ พนักงาน ๑ บาท แจ่ม พนักงาน ๑ บาท ทรัพย์ พนักงาน ๑ บาท จัน พนักงาน ๑ บาท วัน พนักงาน ๑ บาท เจ้าดารา ๑๒ บาท เจ้าจอมมารดาพุ่ม ๒ บาท หม่อมเจ้าเบญจางค์ ๑ บาท ศรีจัน พนักงาน ๔ บาท หม่อมเจ้าชม ๖ บาท เถ้าแก่ปลิก ๒ บาท เถ้าแก่เล็ก ๒ บาท ชอุ่ม พนักงานผู้รับสั่ง ๑ บาท สุ่น พนักงานหอพระ ๑ บาท เถ้าแก่เผล่ ๒ บาท พุ่ม พนักงาน ๑ บาท หม่อมเจ้าผอบ ๔ บาท สาย พนักงานพิเศษ ๒ บาท พระองค์ประภัศร ๑๒ บาท เสงี่ยม ภรรยาพระยาวิสุทธิ ๑๒ บาท รวมที่ตำหนักพระอรรคชายาเธอ ๗๙ บาท ๓๒ อัฐ พระองค์อรประพันธ์ ๔ บาท พระองค์อดิศัย ๔ บาท เจ้าจอมมารดาอ่อน ๔ บาท เจ้าจอมเอี่ยม ๒ บาท เจ้าจอมเอิบ ๒ บาท เจ้าจอมอาบ ๑ บาท เจ้าจอมแก้ว ๑ บาท เจ้าจอมสว่าง ๑ บาท เจ้าจอมมารดาทิพเกสร ๘ บาท เจ้าจอมจีน ๒ บาท เจ้าจอมเขิม ๒ บาท เจ้าจอมเอม ๔ บาท เถ้าแก่แห ๑ บาท เถ้าแก่เปลี่ยน ๑ บาท เถ้าแก่เล็ก ๑ บาท เถ้าแก่ใหญ่ ๑ บาท อิน พนักงาน ๑ บาท ๑๖ อัฐ กลั่น พนักงาน ๑ บาท เถ้าแก่ขลิบ ๑ บาท พระองค์เจ้าสุดาสวรรค์ ๔ บาท พระองค์เจ้าวงจันทร์ ๔ บาท พระองค์เจ้าประโลมโลกย์ ๔ บาท

พระองค์เจ้าโศกส่าง ๔ บาท พระองค์พิมภัษร ๔ บาท พระองค์เจ้าสอางองค์ ๔ บาท เถ้าแก่เจียก ๑ บาท เถ้าแก่ปราง ๑ บาท เลื่อน เสมียน ๖ บาท เจ้าจอมมารดาหรุ่น ๓ บาท เถ้าแก่สำริด ๑ บาท พึ่ง ตำหนักทูลกระหม่อมแก้ว ๔ บาท ท้าวอินทรสุริยา ๓ บาท ท้าวสุภัติการภักดี เปนท้าวอินทร์สุริยา ๒ บาท หม่อมเจ้าหญิงสุรางค์ศรี ๒ บาท หม่อมเจ้าประสงค์สรรค์ ๔ บาท มอน พนักงาน ๑ บาท ทับทิม เสมียน ๔ บาท ยิ้มมโหรี ๑ บาท หม่อมเจ้ากร ๑ บาท หม่อมเจ้าฉิม ๑ บาท เถ้าแก่น้ำค้าง ๑ บาท พระองค์ประภาพรรณ ๒๐ บาท พระองค์เยาวภา ๒๐ บาท หม่อมเจ้าลิ้นจี่ ๔ บาท เจ้าจอมกลีบ ๒ บาท หงิม ผู้รับสั่ง ๒ บาท สาย พนักงานพิเศษ ๔ บาท เถ้าแก่ชื่น ๑ บาท เกด พนักงานใช้ ๔ บาท ๓๒ อัฐ เถ้าแก่พัน ๑ บาท ๓๒ อัฐ เจ้าจอมเนื่อง ๑ บาท ท้าวโสภา ๒ บาท เผื่อน พนักงาน ๑ บาท แจ่ม พนักงาน ๑ บาท พลอย พนักงาน ๑ บาท ๒๔ อัฐ หม่อมเจ้าละไมย ๔ บาท หม่อมเจ้าเสงี่ยม ๒ บาท เจ้าจอมถนอม ๔ บาท ท้าวทรงกันดาล ๕ บาท พระองค์เจ้าผ่องประไพ ๒ บาท สุ่น ภรรยาโชฎึก พัก ๘ บาท เพิ่ม ภรรยาพระบริบูรณ ๘ บาท นุ่ม ภรรยาพระยาเพ็ชรฎา ๘ บาท เชย ภรรยาพระยามหามนตรี ๘ บาท เผื่อน ภรรยาพระยาวุฒิการ ๔ บาท พร้อม บุตร์พระยาวุฒิการ ๒ บาท เลื่อน บุตร์พระยาวุฒิการ ๒ บาท อาด บุตร์พระยาวุฒิการ ๒ บาท เถ้าแก่ปริก ๑ บาท เม้า พนักงาน ๑ บาท ปุ้ย พนักงาน ๑ บาท เจ้าจอมใย ๔ บาท องุ่น พนักงาน ๔ บาท ทรามสงวน ๒๑ บาท เจ้าฟ้าจันทราสรัทวาร ๘ บาท เจ้าฟ้าเยาวมาลย์นฤมล ๘ บาท เจ้าฟ้ากรมหมื่นลพบูราดิศร ๑๓ บาท ๘ อัฐ เจ้าฟ้ามาลินีนภดารา ๘ บาท เจ้าฟ้านิภานภดล ๘ บาท พระองค์เจ้าอนุสรศิริประสาธน์ ๒๐ บาท พระองค์เจ้าอุบลรัตนารีนาค

๑๒ บาท พระองค์เจ้าสายสวลี่ภิรมย์ ๑๓ บาท ๘ อัฐ หม่อมเจ้าหญิงใหญ่ ๑๑ บาท ๑๖ อัฐ หม่อมเจ้าพิศวง ๑๐ บาท หม่อมเจ้าทับทิม ๑๐ บาท หม่อมเจ้าสารภี ๑๓ บาท ๘ อัฐ หม่อมจิน ๘ บาท หม่อมเจ้าหญิงพันธ์ลิหิงค์ ๔ บาท หม่อมเจ้าเมาฬี ๒ บาท หม่อมเจ้าคอย ๒ บาท หม่อมเจ้าประทุมแมน ๔ บาท ๕๖ อัฐ หม่อมเจ้าคำขาว ๔ บาท หม่อมเจ้าสอาดเอี่ยม ๑ บาท หม่อมเจ้าโอษฐอ่อน ๒ บาท หม่อมเจ้ารามแข ๒ บาท หม่อมเจ้ามารศรี ๒ บาท หม่อมเจ้าจำรัสศรี ๓ บาท ๓๒ อัฐ หม่อมเจ้าแฉล่ม ๔ บาท หม่อมเจ้าชายโสดถิผล ๒ บาท หม่อมเจ้าชายชนม์เจริญ ๔ บาท หม่อมเจ้าหญิงสบาย ๔ บาท ๔๘ อัฐ หม่อมเจ้าเยาวเรศ ๑ บาท ๒๘ อัฐ หม่อมเจ้ากระจ่าง ๒ บาท หม่อมเจ้าชมนาด ๒ บาท หม่อมเจ้าโอภาศจรัสภักตร์พิมล ๑ บาท แฉ่ง บุตร์พระอินทรเดช ๒ บาท ช่วง บุตร์พระอินทรเดช ๔ บาท เฉิยด บุตร์หม่อมเจ้าฉาย ๘ บาท หญิง บุตร์หม่อมเจ้าพงษ์ ๒ บาท น้อม บุตร์พระยานรฤทธิ์ราชหัช ๖ บาท สมบุญ บุตร์นายซุ้ยมหาดเล็ก ๘ บาท เชื้อ บุตร์พระอินทรเดช ๔ บาท เจ้าจอมปั้ม ๕ บาท ฟักทอง ภรรยาพระยาจ่าแสน ๖ บาท เลื่อน ภรรยาหลวงฤทธิ์ ๖ บาท ทรัพย์ พนักงาน ๔ บาท หม่อมราชวงษ์บังอร ๒ บาท สุก บุตรพระยาเกษม ๑๒ บาท หม่อมราชวงษ์แหว ๖ บาท หม่อมราชวงษ์บุญเอื้อ ๔ บาท หม่อมราชวงษ์น้อม ๒ บาท หม่อมราชวงษแห้ว ๔ บาท หม่อมราชวงษ์ฉัตร์ ๔ บาท หม่อมราชวงษ์จะรวย ๑ บาท หม่อมราชวงษ์จะรัส ๑ บาท หม่อมราชวงษ์เจริญ ๑ บาท หม่อมราชวงษ์สร ๑ บาท หม่อมราชวงษ์จีน ๒ บาท ๑๖ อัฐ หม่อมราชวงษ์บุญลับ ๑ บาท หม่อมราชวงษ์ดำ ๑ บาท ๑๖ อัฐ หม่อมราชวงษ์ปริก ๓๒ อัฐ บุศย์ ๔ บาท ๕๖ อัฐ เลื่อน ๔ บาท เลื่อน ๔ บาท ปุก ๔ บาท ๓๒ อัฐ วอน ๑ บาท

ม้วน ๒ บาท พร้อม ๓๒ อัฐ เชื่อม ๑๖ อัฐ แช้ม ๑๖ อัฐ สลวย ๔ บาท เสลา ๑ บาท สล้าง ๑ บาท ฉงน ๑๖ อัฐ เนื่อง ๘ อัฐ ถนอม ๓๒ อัฐ แส ๒ บาท เล็ก ๑ บาท โอบ ๑ บาท นวม ๒ บาท เพิ่ม ๑ บาท เจิม ๓๒ อัฐ เจี่ยม ๘ อัฐ เกด ๑ บาท จิ้ว ๑ บาท สวน ๑ บาท ๓๒ อัฐ โนรี ๒ บาท จัน ๒ บาท ปุก ๓ บาท ใบบัว ๑ บาท หุ่น ๒ บาท เหม ๒ บาท ขำ ๑ บาท เอม ๒ บาท ตลับ ๑๓ บาท ๘ อัฐ ลูกบัว ๒ บาท ขำ ๒ บาท พวง ๓๒ อัฐ แม้น ๓๒ อัฐ สุ่น ๑ บาท ๑๖ อัฐ เปลี่ยน ๑ บาท แช่ม ๑ บาท ๑๖ อัฐ แช่ม ๔๐ อัฐ เพี้ยน ๑ บาท ๓๒ อัฐ ริด ๑๖ อัฐ พ่วง ๓๒ อัฐ ภูล ๔๐ อัฐ พลอย ๑๖ อัฐ เพิ่ม ๒ บาท แม้น ๑ บาท ตุ๊ ๓๒ อัฐ เชิด ๓๒ อัฐ พลิ้ง ๔ บาท แย้ม ๒ บาท นุ่ม ๔ บาท นุ่ม ๑ บาท ถนอม ๒ บาท แฉล่ม ๒ บาท เลมียด ๑ บาท เชื้อ ๒ บาท จีน ๑ บาท ปลั่ง ๑๖ อัฐ เยื้อน ๑๖ อัฐ ทรัพย์ ๑ บาท อิ่ง ๑๖ อัฐ หน่าย ๑๖ อัฐ แปลก ๑๖ อัฐ เพิ่ม ๘ อัฐ เชย ๘ อัฐ งิ้ว ๑๖ อัฐ จู ๑๖ อัฐ ริด ๑ บาท ขาว ๘ อัฐ ทิม ๑๖ อัฐ พัน ๓๒ อัฐ หมู ๑๒ อัฐ เม้า ๑๖ อัฐ เพื่อน ๑ บาท เล็ก ๘ อัฐ เง๊ก ๑๖ อัฐ เขียน ๓๒ อัฐ แม้น ๓๒ อัฐ จัน ๒ บาท พลับ ๔ บาท นาก ๑ บาท ทิม ๑ บาท ๑๖ อัฐ ลม้าย ๔ บาท เชย ๓๒ อัฐ พริ้ง ๑ บาท หน่าย ๑ บาท แจ่ม ๑ บาท แย้ม ๑ บาท ๑๖ อัฐ บุญ ๑ บาท พิน ๑๖ อัฐ จ้อย ๑ บาท ลม้าย ๑ บาท เว้ ๑ บาท เล็ก ๑ บาท แข ๒ บาท จ๋อง ๑๖ อัฐ วง ๑ บาท เปรม ๓ บาท รอด ๑ บาท พฤฒิ ๑ บาท แช่ม ๘ อัฐ ชุ่ม ๓๒ อัฐ เพิ่ม ๑ บาท หยก ๑ บาท ๑๖ อัฐ เล็ก ๑๖ อัฐ พริ้ง ๘ อัฐ อิน ๑๖ อัฐ เอม ๘ อัฐ วิง ๘ อัฐ ยะ ๓๒ อัฐ ตุ้ม ๘ อัฐ เตียม ๘ อัฐ เขียน

พระประชา ๑๓ บาท ๘ อัฐ พวง พระยาพิสาร ๑๓ บาท ๘ อัฐ เนื่อง พระพิสาร ๑๙ บาท ๘ อัฐ กือฮอง บุตรพระพิสาร ๑๓ บาท ๘ อัฐ กี้หยิน บุตรพระพิส่าร ๑๓ บาท ๘ อัฐ ประชา บุตรพระพิสาร ๑๓ บาท ๘ อัฐ เอ็ดอี่ บุตรพระพิสาร ๑๓ บาท ๘ อัฐ จัน หลวงดุสิต ๒๒ บาท ๑๖ อัฐ หม่อมเจ้าไชศรี ๔ บาท แม่ทรัพย์ ๒ บาท เจ้าจอมจำเริญ ๔ บาท พระองค์เจ้าประพาน ๔ บาท ท้าววนิดา ๔ บาท ท้าวสมศักดิ์ ๔ บาท เจ้าจอมพิศ ๕ บาท เจ้าจอมเพิ่ม ๒ บาท ท้าวศรีสัจจา ๔ บาท เจ้าจอมอิ่ม ๑ บาท คุณปลิก คุณจำเริญ คุณปุย คุณนิ่ม คุณนิน แช่ม เชื่อง ชง กลั่น เปลื้อง ชู เฉื่อย พลอย เหลี่ยม ปุก ขอ นวน ธูป อัน สุ่ม ชื่น เปี่ยม เผื่อน นิ่ม นาก สุก นุ้ย สุก ซั้น จัน รวมเงิน ๒๐ บาท ๔๐ อัฐ

จำนวน พระบรมวงษานุวงษ แลข้าทูลลอองธุลีพระบาทฝ่ายใน ที่ลงพระนามแลนาม ก่อพระเจดีย์ทรายวัดเบญจมบพิต รวมทั้งสิ้นเงิน ๒๔๙๑ บาท ๕๑ อัฐ

ราษฎร

อำแดงพัน ๒๔ อัฐ อำแดงพริ้ง ๘ อัฐ อำแดงรอด ๔๘ อัฐ อำแดงช้อย ๔ อัฐ อำแดงขำ ๘ อัฐ อำแดงนวม ๑ บาท อำแดงเชื้อ ๕ บาท อำแดงมาก ๕ บาท อำแดงวิด ๔๐ อัฐ อำแดงคร้าม ๘ อัฐ อำแดงมี ๔๐ อัฐ อำแดงหวี ๘ อัฐ อำแดงบุน ๑๖ อัฐ อำแดงอิน ๘ อัฐ อำแดงพิม ๘ อัฐ นายปุ่น ๑๖ อัฐ อำแดงทองคำ ๒ บาท ๑๖ อัฐ อำแดงสิน ๓๒ อัฐ นายเป๋า ๘ อัฐ อำแดงอึ่ง ๘ อัฐ อำแดงแดง ๒๒ อัฐ อำแดงแจ่ม ๑๕ อัฐ นายแผน ๘ อัฐ อำแดงทับ ๘ อัฐ อำแดงพัน ๓๒ อัฐ อำแดงแผ้ว ๔๐ อัฐ อำแดงพอน ๑ บาท อำแดงเป้า ๑ บาท อำแดงกิม ๓๒ อัฐ นายสุ่ม ๑ บาท อำแดงคล้าย

๑๖ อัฐ อำแดงสวน ๘ อัฐ อำแดงแปลก ๘ อัฐ นายสุวรรณ์ ๔๔ อัฐ อำแดงปราง ๘ อัฐ นายกุย ๘ อัฐ อำแดงพุ่ม ๑๖ อัฐ นายอ่วม ๘ อัฐ อำแดงพลอย ๘ อัฐ จีนแดง ๑ บาท อำแดงปลิก ๑ บาท อำแดงชื่น ๑ บาท ๑๖ อัฐ อำแดงเยื้อน ๑๖ อัฐ หลวงธนสาร ๕ บาท นายกลิ่น ๔ อัฐ อำแดงพลับ ๒๐ อัฐ อำแดงพร้อม ๘ อัฐ อำแดงภู ๘ อัฐ อำแดงล้วม ๑ บาท อำแดงแย้ม ๓๒ อัฐ อำแดงขัน ๑ บาท อำแดงยิ้ม ๘ อัฐ อำแดงกลัด ๘ อัฐ อำแดงล้วน ๓๒ อัฐ อำแดงเฟื่อง ๑ บาท ๘ อัฐ อำแดงปุ่น ๘ อัฐ อำแดงครบ ๑๖ อัฐ อำแดงจัน ๑ บาท ๘ อัฐ อำแดงหนู ๑๖ อัฐ อำแดงเจียม ๑๖ อัฐ อำแดงจัน ๑๖ อัฐ นายนวน ๔๘ อัฐ นายวาย ๘ อัฐ อำแดงเผื่อน ๘ อัฐ อำแดงมี ๘ อัฐ อาจารย์บัว ๑ บาท อำแดงไสม ๑๖ อัฐ อำแดงแสง ๒๔ อัฐ อำแดงเหรี่ยม ๒๔ อัฐ อำแดงทิม ๒ บาท อำแดงสิน ๘ อัฐ อำแดงปราง ๓๒ อัฐ อำแดงเกิด ๑๖ อัฐ อำแดงลม่อม ๑๖ อัฐ อำแดงชม ๘ อัฐ อำแดงแม ๘ อัฐ อำแดงดี ๑๖ อัฐ อำแดงป่วน ๓๒ อัฐ อำแดงทิม ๑๖ อัฐ อำแดงยิ้ม ๒ บาท นายอยู่ ๓๒ อัฐ นายเทียน ๔ อัฐ จีนหมึก ๖ อัฐ นายทรับ ๔ อัฐ จีนแล้ว ๑ บาท อำแดงกลัด ๓๔ อัฐ อำแดงแช่ม ๑๖ อัฐ อำแดงนุ่ม ๓๒ อัฐ อำแดงจิ๋ว ๔๘ อัฐ อำแดงกลีบ ๑ บาท นายเป้า ๘ อัฐ อำแดงสร้อย ๘ อัฐ อำแดงริ ๘ อัฐ อำแดงทิม ๑๖ อัฐ อำแดงเรีย ๑๖ อัฐ อำแดงหุ่น ๑๖ อัฐ อำแดงบุน ๘ อัฐ อำแดงอ่ำ ๕ บาท อำแดงเล็ก ๘ อัฐ อำแดงนวม ๑ บาท อำแดงหวาน ๑ บาท อำแดงเล็ก ๑๖ อัฐ อำแดงปลั่ง ๓๒ อัฐ อำแดงนุด ๑ บาท อำแดงปุก ๘ อัฐ อำแดงเทียม ๘ อัฐ อำแดงทวง ๔ อัฐ อำแดงอิ่ม ๔ อัฐ อำแดงเพียน ๘ อัฐ อำแดงเผื่อน ๓๒ อัฐ อำแดงเขม ๓๒ อัฐ อำแดงผาด ๑๖ อัฐ อำแดงบุน ๑๖ อัฐ อำแดงปิ๋ว ๑๖ อัฐ นายรอด ๑๖ อัฐ อำแดงแช่ม

๑๖ อัฐ นายแป๊ะ ๑๖ อัฐ อำแดงนาก ๑ บาท อำแดงปลิก ๑๖ อัฐ อำแดงเยื้อน ๑๖ อัฐ อำแดงเอี่ยม ๑๖ อัฐ อำแดงแหยม ๑๖ อัฐ อำแดงเมี้ยน ๘ อัฐ อำแดงเย็น ๒๖ อัฐ อำแดงนวม ๑๖ อัฐ อำแดงกรี๊ด ๘ อัฐ อำแดงปิ๋ว ๒๔ อัฐ อำแดงเอม ๘ อัฐ อำแดงไย ๘ อัฐ อำแดงปลิก ๘ อัฐ อำแดงเชย ๒๐ อัฐ อำแดงนวน ๑ บาท จีนเภา ๑ บาท อำแดงช้อย ๘ อัฐ นายเล็ก ๓๒ อัฐ นายพุก ๘ อัฐ อำแดงปุย ๘ อัฐ อำแดงพุก ๘ อัฐ อำแดงเป้า ๘ อัฐ อำแดงนาก ๘ อัฐ อำแดงเปี่ยม ๘ อัฐ จีนเล็ก ๑ บาท อำแดงช้อย ๒๔ อัฐ อำแดงวอน ๑๖ อัฐ อำแดงนวม ๘ อัฐ จีนฮก ๑ บาท นายจวน ๑ บาท อำแดงเลื่อม ๑๖ อัฐ อำแดงเฮีย ๑๖ อัฐ อำแดงเก่า ๑ บาท นายอยู่ ๘ อัฐ อำแดงแสง ๔ อัฐ นายเจิม ๘ อัฐ อำแดงปลิก ๘ อัฐ นายถมยา ๘ อัฐ นายขาว ๑๖ อัฐ อำแดงเทียม ๘ อัฐ อำแดงแช่ม ๒๔ อัฐ อำแดงบัว ๘ อัฐ นายสุดใจ ๑๖ อัฐ นายเวด ๑๖ อัฐ อำแดงรอด ๑๖ อัฐ

อำแดงแย้ม ๑ บาท อำแดงพลอย ๑๖ อัฐ อำแดงบุน ๘ อัฐ นายเชย ๑๖ อัฐ นายคำ ๑๖ อัฐ อำแดงอิ่ม ๑๖ อัฐ หลวงเทพ ๑ บาท นายชุบ ๓๒ อัฐ อำแดงแจ่ม ๑ บาท อำแดงจับ ๔๐ อัฐ อำแดงพวง ๑ บาท นายนุด ๘ อัฐ อำแดงอึ่ง ๔๐ บาท อำแดงแช่ม ๑๖ อัฐ อำแดงไหว ๘ อัฐ อำแดงพัน ๑ บาท ๑๖ อัฐ อำแดงแปลก ๑ บาท เด็กริด ๔ อัฐ นายพลอย ๘ อัฐ นายมาก ๘ อัฐ หม่อมเหม ๓๒ อัฐ อำแดงหวาย ๘ อัฐ นายไหว ๘ อัฐ อำแดงใจ ๒๔ อัฐ อำแดงวอน ๑๖ อัฐ อำแดงเนียม ๘ อัฐ อำแดงโหมด ๘ อัฐ อำแดงสิน ๘ อัฐ อำแดงเป้า ๑๖ อัฐ นายเปีย ๘ อัฐ นายด้วน ๘ อัฐ อำแดงมอน ๘ อัฐ อำแดงยิ้ม ๘ อัฐ อำแดงทรัพย์ ๑๖ อัฐ นายเทียน ๑๐ อัฐ อำแดงเกิด ๑ บาท อำแดงวอน ๒๔ อัฐ อำแดงเชย ๑ บาท

อำแดงจีน ๘ อัฐ อำแดงหรุ่น ๘ อัฐ อำแดงเกด ๒๔ อัฐ อำแดงแต้ม ๘ อัฐ นายหวาด ๒ บาท อำแดงเจิม ๘ อัฐ อำแดงเปี่ยม ๑ บาท อำแดงวอน ๑๖ อัฐ อำแดงจาด ๘ อัฐ อำแดงพี่ ๘ อัฐ นายหรุ่น ๘ อัฐ อำแดงงิ้ว ๘ อัฐ อำแดงอยู่ ๑๖ อัฐ อำแดงหนู ๑๖ อัฐ อำแดงหุ่น ๒๔ อัฐ อำแดงชื่น ๑๐ อัฐ อำแดงทิบ ๘ อัฐ อำแดงหรุ่น ๓ อัฐ อำแดงวัน ๘ อัฐ อำแดงอิน ๑๖ อัฐ นายสุ่ม ๖๑ อัฐ อำแดงต่วน ๑๖ อัฐ นายนาก ๑ บาท นายพริ้ง ๓๒ อัฐ อำแดงบาง ๑ บาท อำแดงตลับ ๔๘ อัฐ อำแดงแช่ม ๑ บาท อำแดงทรัพ ๘ อัฐ อำแดงเขียน ๘ อัฐ หลวงนิกร ๒ บาท อำแดงจีน ๒๐ อัฐ อำแดงเอี่ยม ๑๖ อัฐ อำแดงแดง ๑๒ อัฐ อำแดงชื่น ๘ อัฐ อำแดงชุ่ม ๘ อัฐ อำแดงวัน ๘ อัฐ นายมาก ๘ อัฐ นายทองคำ ๕ บาท อำแดงตังกวย ๕ บาท อำแดงทิพ ๑ บาท อำแดงเงิน ๑ บาท อำแดงจีบ ๔ อัฐ อำแดงพวง ๘ อัฐ อำแดงแก้ว ๔ อัฐ อำแดงแห ๑ บาท อำแดงปาน ๑ บาท ๘ อัฐ อำแดงจาด ๘ อัฐ อำแดงคล้อย ๘ อัฐ อำแดงใหญ่ ๘ อัฐ อำแดงเปลี่ยน ๘ อัฐ อำแดงอิน ๑ บาท อำแดงปริก ๘ อัฐ อำแดงไย ๑๖ อัฐ อำแดงปุ้น ๑๖ อัฐ อำแดงนวม ๑๖ อัฐ อำแดงจับ ๓๒ อัฐ อำแดงปุ่น ๘ อัฐ อำแดงลมุน ๔ อัฐ จีนเล็ก ๑๖ อัฐ นายเภา ๘ อัฐ นายแดงเชย ๘ อัฐ อำแดงยง ๒๔ อัฐ อำแดงแจ่ม ๒๔ อัฐ อำแดงแก้ว ๒๔ อัฐ นายอิน ๑ บาท ๔ อัฐ คุณแม่นุ่ม ๑ บาท อำแดงแพ ๒๔ อัฐ อำแดงเอี่ยม ๘ อัฐ อำแดงวัน ๘ อัฐ อำแดงตลับ ๑ บาท ๘ อัฐ อำแดงปอ ๑๖ อัฐ อำแดงบุนนาก ๑ บาท อำแดงแสง ๘ อัฐ อำแดงสุด ๔ อัฐ นายช้าง ๒ บาท ๖ อัฐ นายบุน ๑๖ อัฐ อำแดงคำ ๔๐ อัฐ นายรัต ๒๒ อัฐ นายจวบ ๒๘ อัฐ อำแดงแช่ม ๘ อัฐ อำแดงแพ ๑๖ อัฐ อำแดงสุ่ม ๑๖ อัฐ นายฟุ้ง ๘ อัฐ

อำแดงปุย ๘ อัฐ นายจ่าง ๑๖ อัฐ นายผล ๘ อัฐ นายสุด ๘ อัฐ อำแดงนวม ๑ บาท ขุนศรจำนง ๒ บาท นายเกด ๓๒ อัฐ นายเย็น ๘ อัฐ นายหับ ๑ บาท ๑๖ อัฐ หมื่นรองภักดีอำเภอ ๕ บาท นายคง ๑๖ อัฐ นายลบ ๑๖ อัฐ อำแดงเขียว ๑๖ อัฐ อำแดงห่วง ๘ อัฐ อำแดงกริ่ม ๑ บาท อำแดงแจ่ม ๑ บาท อำแดงแปลก ๑ บาท อำแดงม้วน ๑๐ บาท ขุนพิบาลบุรีอำเภอ ๑ บาท นายกิจ ๘ อัฐ อำแดงจีบ ๑ บาท นายล่อม ๓๒ อัฐ อำแดงแช่ม ๑๘ อัฐ อำแดงแย้ม ๘ อัฐ หมื่นสัพนาอำเภอ ๑ บาท หมื่นภิรมย อำเภอ ๕ บาท อำแดงแก้ว ๒๔ อัฐ อำแดงมี ๑๖ อัฐ อำแดงเอม ๑๖ อัฐ จีนจอน ๕ บาท นายจู ๕ บาท อำแดงเอม ๘ อัฐ อำแดงศิริ ๘ อัฐ อำแดงวัน ๘ อัฐ อำแดงแปลก ๑ บาท อำแดงพลิ้ม ๑ บาท อำแดงคำ ๑๖ อัฐ นายเปรม ๑๔ อัฐ อำแดงวัน ๑๖ อัฐ อำแดงเสงี่ยม ๓๒ อัฐ อำแดงเพิ้ง ๘ อัฐ อำแดงหงวน ๑ บาท อำแดงน้อย ๑๖ อัฐ อำแดงอิน ๑๖ อัฐ พัน ทองฝ่าย ๕ บาท อำแดงริ้ว ๔๘ อัฐ อำแดงทรับ ๑ บาท อำแดงนวม ๑๖ อัฐ อำแดงเงิน ๘ อัฐ อำแดงวัน ๑๖ อัฐ หมอตรี ๑ บาท อำแดงแจ่ม ๑๖ อัฐ อำแดงคำ ๔ อัฐ อำแดงพวง ๘ อัฐ อำแดงมา ๘ อัฐ อำแดงจัน ๘ อัฐ จีนบุนรอด ๑ บาท นายชม ๓๒ อัฐ นายแม้น ๑ บาท นายใจ ๑ บาท นายผัน ๔ อัฐ อำแดงจ่าง ๑๖ อัฐ จีนผ่อง ๓๒ อัฐ นายอิ่ม ๘ อัฐ นายกาน ๑ บาท จีนจ๋วน ๑ บาท นายหลี ๑๖ อัฐ นายสอน ๑ บาท อำแดงนิ่ม ๘ อัฐ อำแดงเผื่อน ๘ อัฐ อำแดงนวน ๑ บาท ๑๖ อัฐ อำแดงเสงี่ยม ๑๖ อัฐ อำแดงหล่ำ ๘ อัฐ อำแดงเฮี่ยะ ๔ อัฐ อำแดงยิ้ม ๘ อัฐ อำแดงช้อย ๒๔ อัฐ อำแดงมอน ๘ อัฐ อำแดงแฝง ๘ อัฐ จีนฮะ ๔ อัฐ อำแดงทับ ๘ อัฐ อำแดงโต๊ะ ๑๖ อัฐ อำแดงตาม ๑๖ อัฐ อำแดงจัน ๘ อัฐ

อำแดงผิว ๓๒ อัฐ อำแดงไผ่ ๑๖ อัฐ อำแดงพลอย ๓๒ อัฐ อำแดงปริก ๑ บาท ๘ อัฐ อำแดงเสงี่ยม ๑๖ อัฐ อำแดงอิน ๑๖ อัฐ อำแดงเจิม ๑๖ อัฐ อำแดงชุ่ม ๘ อัฐ อำแดงสาย ๑๖ อัฐ อำแดงอิน ๓๒ อัฐ อำแดงเผื่อน ๘ อัฐ อำแดงพริ้ง ๘ อัฐ อำแดงอิ่ม ๓๒ อัฐ อำแดงเลื่อน ๘ อัฐ หนูพลับ ๘ อัฐ อำแดงตี่ ๓ บาท ๘ อัฐ อำแดงแม้น ๘ อัฐ อำแดงแม้น ๔ อัฐ อำแดงเอี่ยม ๒๘ อัฐ อำแดงเนย ๔๘ อัฐ อำแดงสุ่น ๒๔ อัฐ อำแดงบัว ๒ บาท ๘ อัฐ อำแดงเพิ่ม ๔ อัฐ นายมาก ๘ อัฐ อำแดงหุ่น ๘ อัฐ อำแดงทิม ๘ อัฐ อำแดงใหญ่ ๘ อัฐ หลวงชำนาญ ๓๒ อัฐ อำแดงจับ ๘ อัฐ นายนาก ๘ อัฐ อำแดงพุ่ม ๑๖ อัฐ อำแดงอิ่ม ๘ อัฐ อำแดงถ้วย ๑๖ อัฐ อำแดงเอม ๘ อัฐ อำแดงหยวก ๘ อัฐ อำแดงเงิน ๖ อัฐ อำแดงบาง ๑๒ อัฐ อำแดงนิ่ม ๘ อัฐ อำแดงจีน ๘ อัฐ อำแดงแก้ว ๘ อัฐ อำแดงสุก ๘ อัฐ อำแดงคำ ๔๘ อัฐ อำแดงใหญ่ ๑๖ อัฐ นายบัว ๒ อัฐ นายกุศล ๑ อัฐ นายเพช ๘ อัฐ อำแดงสัทธา ๑ อัฐ นายผัน ๑ อัฐ นายแปลก ๒ อัฐ อำแดงลอย ๒ อัฐ อำแดงพลอย ๑๘ อัฐ อำแดงพวง ๘ อัฐ นายเทียบ ๘ อัฐ อำแดงโสม ๘ อัฐ นายเทียบ ๘ อัฐ นายเครือบ ๒ อัฐ อำแดงปุย ๓๒ อัฐ อำแดงจัน ๒๙ อัฐ นายเหลง ๑๖ อัฐ อำแดงสุด ๑๖ อัฐ อำแดงผิว ๒ อัฐ อำแดงคล้าย ๑ บาท อำแดงปลีก ๑ อัฐ อำแดงนิ่ม ๘ อัฐ อำแดงคำ ๘ อัฐ อำแดงวอน ๘ อัฐ นายเที่ยง ๘ อัฐ อำแดงเล็ก ๑๘ อัฐ อำแดงเขียว ๑ อัฐ นายนิ่ม ๘ อัฐ จีนย้อน ๑ บาท จีนโป๊ย ๑๖ อัฐ จีนสี ๓๒ อัฐ นายคอก ๑๖ อัฐ อำแดงหงวน ๑ บาท ๑๓ อัฐ อำแดงสุด ๔ อัฐ อำแดงทิม ๔ อัฐ อำแดงชม ๑๖ อัฐ นายมิด ๓๓ อัฐ หนูชิต ๒๔ อัฐ อำแดงแจ่ม ๘ อัฐ อำแดงนวน ๑๖ อัฐ อำแดงเป้า ๑๖ อัฐ อำแดงเปี่ยม ๑๖ อัฐ นายคอน ๑๒ อัฐ

อำแดงแม้น ๘ อัฐ อำแดงวอน ๑๒ อัฐ อำแดงสมยา ๑๖ อัฐ นายจัน ๒๔ อัฐ นายแช่ม ๒๐ อัฐ อำแดงซับ ๘ อัฐ นายงอม ๑ บาท คุณพวง ๑ บาท อำแดงบัว ๑๖ อัฐ อำแดงด้วง ๒๔ อัฐ อำแดงหน่อ ๘ อัฐ อำแดงบ่ำ ๘ อัฐ นายน้อย ๑ บาท อำแดงหุ่น ๓๒ อัฐ นายยวด ๘ อัฐ นายสิน ๑๖ อัฐ อำแดงเขี่ยม ๓๒ อัฐ นายจอน ๑๖ อัฐ อำแดงแก้ว ๓๒ อัฐ อำแดงสาด ๘ อัฐ อำแดงไผ่ ๑๖ อัฐ อำแดงแปลก ๘ อัฐ นายหลง ๘ อัฐ นายเก็บ ๓๒ อัฐ อำแดงอ่วม ๒๖ อัฐ อำแดงจิ๋ว ๘ อัฐ อำแดงน้อม ๘ อัฐ อำแดงพลัด ๒ อัฐ อำแดงลมัย ๓๒ อัฐ อำแดงรอด ๓๒ อัฐ อำแดงชม ๘ อัฐ อำแดงชิด ๘ อัฐ อำแดงส้ม ๑๖ อัฐ อำแดงงอด ๑๖ อัฐ อำแดงพริ้ง ๒๔ อัฐ อำแดงกริบ ๑๖ อัฐ นายหอม ๘ อัฐ อำแดงจัน ๓๒ อัฐ อำแดงคำ ๘ อัฐ อำแดงวี่ ๑๖ อัฐ อำแดงเคลือบ ๒๐ อัฐ อำแดงอิ่ม ๑ บาท อำแดงบัว ๑๖ อัฐ หนูเวง ๘ อัฐ อำแดงเป้า ๑๖ อัฐ นายทอง ๘ อัฐ อำแดงเปีย ๘ อัฐ อำแดงเฟือง ๘ อัฐ อำแดงเมือง ๑๖ อัฐ อำแดงส้ม ๑๖ อัฐ อำแดงปลี ๑๖ อัฐ จีนโพ ๑๒ อัฐ อำแดงแสง ๘ อัฐ จีนเหง ๒ บาท ๑๖ อัฐ พระยาทิบ ๑๐ อัฐ คุณแม่ชุ่ม ๑ บาท นายมาก ๑๖ อัฐ อำแดงเล็ก ๑ บาท อำแดงเขียน ๒๐ อัฐ ขุนชำนาญ ๑ บาท นายหนู ๒๐ อัฐ นายเหมือน ๘ อัฐ หนูทุย ๑๖ อัฐ นายเพช ๑๒ อัฐ อำแดงทับ ๘ อัฐ อำแดงแจ่ม ๑๖ อัฐ อำแดงเภา ๑ บาท อำแดงแสง ๑ บาท ๓๒ อัฐ อำแดงจิ๋ว ๒๒ อัฐ อำแดงคำ ๑๖ อัฐ นายเนด ๑๖ อัฐ นายนุ่ม ๘ อัฐ นายแดงคลี่ ๘ อัฐ เดกผิว ๔ อัฐ อำแดงจู ๘ อัฐ อำแดงนุ่ม ๑๖ อัฐ อำแดงแข ๑ บาท อำแดงงิ้ว ๘ อัฐ อำแดงลมุน ๓๒ อัฐ อำแดงลำไย ๑ บาท อำแดงปาน ๑ บาท ๘ อัฐ อำแดงบ๋วย ๘ อัฐ อำแดงเชย ๓๒ อัฐ

อำแดงเกด ๓๒ อัฐ นายกลาง ๑๖ อัฐ อำแดงเสี่ยม ๘ อัฐ อำแดงปริก ๘ อัฐ อำแดงเหงี่ยม ๘ อัฐ อำแดงเฉย ๘ อัฐ อำแดงวาย ๒ บาท อำแดงอิน ๑๖ อัฐ อำแดงรอด ๑๖ อัฐ อำแดงเขิม ๑๖ อัฐ อำแดงนิน ๑๖ อัฐ อำแดงรอด ๑ บาท อำแดงเชย ๑ บาท พระเกลี้ยง ๑๖ อัฐ พระต่วน ๘ อัฐ อำแดงพี ๘ อัฐ อำแดงหงวน ๘ อัฐ อำแดงเมา ๑๘ อัฐ อำแดงนวม ๑๘ อัฐ นายมา ๑๖ อัฐ อำแดงคลี่ ๑๖ อัฐ นายจ้อย ๘ อัฐ อำแดงนิ่ม ๓๒ อัฐ อำแดงไม้ ๓๒ อัฐ อำแดงขำ ๑๖ อัฐ อำแดงสังวาล ๑๖ อัฐ อำแดงขำ ๑ บาท นายเพิ่ม ๑๙ อัฐ นายพริ้ง ๑๖ อัฐ นายเพิ่ม ๑๖ อัฐ อำแดงอิ่ม ๘ อัฐ อำแดงเชย ๘ อัฐ นายวัน ๑๖ อัฐ อำแดงแม้น ๑๖ อัฐ อำแดงอ่วม ๑ บาท อำแดงกลีบ ๑๖ อัฐ อำแดงเชย ๘ อัฐ อำแดงเล็ก ๑ บาท ๒๔ อัฐ นายวัน ๑๖ อัฐ นายสอน ๑๖ อัฐ อำแดงสุด ๘ อัฐ อำแดงตลับ ๑๖ อัฐ อำแดงปลั่ง ๑๖ อัฐ จีนหงวน ๘ อัฐ อำแดงเปี่ยม ๘ อัฐ อำแดงเต่า ๘ อัฐ อำแดงพริ้ง ๘ อัฐ อำแดงอิ่ม ๘ อัฐ หนูเขม ๘ อัฐ อำแดงบุน ๑ บาท อำแดงปาน ๑๖ อัฐ นายโต ๑๖ อัฐ อำแดงเป้า ๘ อัฐ อำแดงปริก ๑ บาท นายแสง ๕ บาท อำแดงจัน ๘ อัฐ อำแดงทรัพ ๘ อัฐ อำแดงไย ๑ บาท อำแดงรุ่ม ๑ บาท อำแดงเหงี่ยม ๑ บาท อำแดงชลูด ๑๖ อัฐ นายเนต ๓๒ อัฐ อำแดงพิน ๓๒ อัฐ อำแดงตลับ ๘ อัฐ อำแดงกลิ่น ๒๘ อัฐ อำแดงแม้น ๘ อัฐ อำแดงไย ๓๒ อัฐ อำแดงเปี่ยม ๓๒ อัฐ อำแดงกบ ๑ บาท อำแดงอิน ๑๘ อัฐ อำแดงหล่ำ ๘ อัฐ อำแดงเอบ ๘ อัฐ นายตรุศ ๕ บาท อำแดงปีด ๘ อัฐ ปลัดเรือง ๓๒ อัฐ อำแดงทิม ๘ อัฐ อำแดงปุก ๑๖ อัฐ อำแดงแหวน ๘ อัฐ อำแดงเยื้อน ๔อัฐ นายเทียน ๑๖ อัฐ อำแดงขาบ ๑ บาท อำแดงพอน ๘ อัฐ

อำแดงใจ ๒๔ อัฐ อำแดงปลิ้ม ๘ อัฐ พระลออ ๔๘ อัฐ อำแดงจัน ๑๖ อัฐ นายสิน ๒๔ อัฐ นายเล็ก ๑๖ อัฐ หมอบวย ๑๖ อัฐ อำแดงจิ่น ๒๔ อัฐ อำแดงเทียบ ๘ อัฐ อำแดงมอน ๘ อัฐ อำแดงแย้ม ๒ บาท อำแดงเฟื่อง ๑ บาท ๒๔ อัฐ อำแดงคล้าย ๑๖ อัฐ อำแดงผิว ๒๔ อัฐ อำแดงผ่อง ๘ อัฐ นายบุต ๓๒ อัฐ นายนาก ๓๒ อัฐ อำแดงอยู่ ๘ อัฐ นายเป้า ๑๖ อัฐ อำแดงลำลี ๔๘ อัฐ อำแดงแช่ม ๑๖ อัฐ อำแดงทองดี ๑๖ อัฐ อำแดงลุ้ย ๓๒ อัฐ อำแดงรอด ๑๖ อัฐ อำแดงเจี่ยม ๘ อัฐ อำแดงจัน ๘ อัฐ อำแดงแหงก ๘ อัฐ นายคร้าม ๘ อัฐ อำแดงติ๋ง ๑ บาท อำแดงหนู ๑ บาท ๘ อัฐ นายเปลี่ยน ๑ บาท ๑๖ อัฐ นายภู ๑๖ อัฐ จีนเรียง ๘ อัฐ นายแย้ม ๑๖ อัฐ จางวางยิ้ม ๑๖ อัฐ อำแดงอ่วม ๒๔ อัฐ อำแดงม่วง ๑๖ อัฐ อำแดงเป้า ๒ บาท อำแดงสุ่น ๘ อัฐ อำแดงเชย ๒ บาท นายจุ้ย ๔๘ อัฐ ครูสุ่น ๕ บาท นายเรด ๑ บาท อำแดงอบ ๔ อัฐ อำแดงสุด ๑ บาท อำแดงเปลื้อง ๘ อัฐ นายเปรม ๑ บาท ๓๒ อัฐ อำแดงบัว ๘ อัฐ อำแดงแสง ๑๖ อัฐ อำแดงบ๊วย ๑๖ อัฐ อำแดงเกรียว ๑๖ อัฐ อำแดงริ้ว ๑๖ อัฐ อำแดงมอน ๘ อัฐ อำแดงไผ่ ๘ อัฐ อำแดงปั้น ๘ อัฐ อำแดงเปลี่ยน ๘ อัฐ นายจุ่น ๔ อัฐ อำแดงนุ่ม ๑๖ อัฐ อำแดงวอน ๔ อัฐ อำแดงเพี้ยน ๘ อัฐ อำแดงริง ๘ อัฐ อำแดงพอน ๒๔ อัฐ อำแดงมา ๘ อัฐ เด็กบู่ ๔ อัฐ อำแดงผ่อง ๘ อัฐ อำแดงเอม ๘ อัฐ อำแดงเหงี่ยม ๘ อัฐ อำแดงลม่อม ๘ อัฐ เด็กเชื้อ ๘ อัฐ นายเล็ก ๘ อัฐ อำแดงเฉย ๘ อัฐ อำแดงสาย ๘ อัฐ อำแดงกลีบ ๓๒ อัฐ นายกิม ๑๖ อัฐ อำแดงเจิม ๘ อัฐ นายสว่าง ๔๘ อัฐ นายพัน ๘ อัฐ อำแดงเฮง ๓๒ อัฐ นายพง ๑ บาท นายวอน ๑ บาท นายเนียม ๑ บาท นายขาว ๑๐ อัฐ นายพัน ๘ อัฐ นายเปลื้อง ๘ อัฐ

อำแดงบาง ๑๖ อัฐ อำแดงถมยา ๑๖ อัฐ อำแดงจีบ ๑๖ อัฐ นายแฉ่ง ๘ อัฐ อำแดงพุก ๑ บาท อำแดงต่วน ๑ บาท อำแดงเงิน ๘ อัฐ อำแดงหลี ๓๒ อัฐ อำแดงหลง ๑๖ อัฐ นายพลับ ๒๔ อัฐ อำแดงส้ม ๓๒ อัฐ นายอิน ๓๒ อัฐ อำแดงเปลี่ยน ๑๖ อัฐ อำแดงขำ ๘ อัฐ อำแดงพอน ๘ อัฐ อำแดงจู ๑๖ อัฐ อำแดงทองอยู่ ๑๖ อัฐ อำแดงชื่น ๑๒ อัฐ อำแดงเอี่ยม ๑๖ อัฐ นายเหม ๘ อัฐ อำแดงเล็ก ๔ อัฐ อำแดงอิ่ม ๑๖ อัฐ อำแดงแสง ๑๖ อัฐ นายบุนมา ๑ บาท นายอิน ๑๒ อัฐ นายพุก ๘ อัฐ อำแดงสิน ๑๖ อัฐ นายปุ่น ๘ อัฐ อำแดงเขม ๔ อัฐ นายเอี่ยม ๘ อัฐ อำแดงเต็ม ๒๔ อัฐ นายชาต ๘ อัฐ อำแดงจัน ๑๖ อัฐ อำแดงดี ๘ อัฐ อำแดงขำ ๘ อัฐ นายมั่น ๘ อัฐ อำแดงจำเริญ ๑๖ อัฐ นายหมี ๘ อัฐ อำแดงเอี่ยม ๑๖ อัฐ อำแดงพุ่ม ๑๖ อัฐ อำแดงท้วม ๔๘ อัฐ อำแดงปริก ๓๒ อัฐ นายไช ๑ บาท อำแดงเปียก ๓๒ อัฐ จีนวี่ ๑ บาท อำแดงเอี่ยม ๑ บาท อำแดงผ่อง ๘ อัฐ อำแดงเผือก ๘ อัฐ นายแจ้ง ๘ อัฐ อำแดงลุ่ม ๓๒ อัฐ อำแดงทองอยู่ ๑๖ อัฐ นายอุ่ม ๑๖ อัฐ นายกิม ๑๖ อัฐ อำแดงสำฤท ๑๔ อัฐ อำแดงซับ ๑๖ อัฐ อำแดงแสง ๑๗ อัฐ นายชุ่ม ๒๔ อัฐ อำแดงคำ ๑๖ อัฐ อำแดงช้อย ๖ อัฐ อำแดงหมา ๘ อัฐ อำแดงแช่ม ๘ อัฐ อำแดงเลี่ยม ๘ อัฐ อำแดงจับ ๘ อัฐ อำแดงพึ่ง ๑๖ อัฐ อำแดงแจ ๑๖ อัฐ อำแดงนิ่ม ๖ อัฐ อำแดงพิม ๑๖ อัฐ นายกุเด ๘ อัฐ นายพิม ๒๔ อัฐ อำแดงจู ๑๖ อัฐ อำแดงหมา ๑๖ อัฐ อำแดงเขียว ๑๖ อัฐ อำแดงเทศ ๘ อัฐ นายเถิด ๕๖ อัฐ อำแดงแม้น ๘ อัฐ อำแดงกลิ่บ ๘ อัฐ อำแดงน้อย ๘ อัฐ จีนเจียก ๘ อัฐ อำแดงจิต ๔ อัฐ นายอยู่ ๘ อัฐ นายเจียม ๘ อัฐ จีนอยู่ ๘ อัฐ อำแดงเอม ๘ อัฐ อำแดงช่วง ๘ อัฐ อำแดงสมบุน ๘ อัฐ นายวัน

๘ อัฐ อำแดงจู ๑๖ อัฐ อำแดงพึ้น ๔๘ อัฐ อำแดงแต่ ๘ อัฐ นายเต่า ๘ อัฐ นายเล็ก ๘ อัฐ นายบุน ๒๐ อัฐ นายทองคำ ๓๒ อัฐ อำแดงปุ๋ย ๘ อัฐ อำแดงแปลก ๑ บาท อำแดงปาน ๘ อัฐ อำแดงพริ้ง ๘ อัฐ อำแดงสิ้ว ๘ อัฐ อำแดงดี ๑๖ อัฐ อำแดงพลอย ๔ อัฐ นายชม ๑๖ อัฐ นายปลั่ง ๑๖ อัฐ นายล้อมผู้ใหญ่บ้าน ๑ บาท ๓๒ อัฐ นายกลิ่น ๘ อัฐ อำแดงพลับ ๘ อัฐ อำแดงกลีบ ๑ บาท อำแดงเฉย ๘ อัฐ อำแดงจีน ๑๖ อัฐ จีนฮะ ๔ อัฐ อำแดงพัน ๔๘ อัฐ อำแดงเผื่อน ๘ อัฐ อำแดงขำ ๑๖ อัฐ จีนเล็ก ๘ อัฐ อำแดงเหมง ๘ อัฐ อำแดงมุ้ย ๑๖ อัฐ อำแดงเปลี่ยน ๘ อัฐ อำแดงสุ่ม ๓๒ อัฐ อำแดงสุด ๘ อัฐ อำแดงซับ ๘ อัฐ จีนเปี๋ยน ๒๔ อัฐ อำแดงห่วง ๘ อัฐ อำแดงแม้น ๑๖ อัฐ จีนจัน ๑ บาท นายสอน ๕๖ อัฐ นายอยู่ ๘ อัฐ นายชื่น ๑๖ อัฐ นายรุ้ง ๘ อัฐ อำแดงจู ๘ อัฐ อำแดงอิ่ม ๒๔ อัฐ นายหลี ๘ อัฐ อำแดงเชย ๑๖ อัฐ อำแดงสาย ๘ อัฐ อำแดงแพ ๑๖ อัฐ อำแดงเชย ๑๖ อัฐ นายคำ ๑๖ อัฐ นายเล็ก ๑๖ อัฐ อำแดงแก้ว ๑๖ อัฐ อำแดงห่าม ๑๑ อัฐ อำแดงน้อย ๘ อัฐ อำแดงปุก ๑๖ อัฐ นายยิ้ม ๘ อัฐ อำแดงส้ม ๘ อัฐ อำแดงเขียว ๘ อัฐ จีนสมบุน ๑๖ อัฐ นายทอง ๘ อัฐ นายรอด ๑๖ อัฐ นายชื่น ๑๖ อัฐ นายกลิบ ๘ อัฐ บัว ๘ อัฐ วัน ๔๘ อัฐ เตะ ๘ อัฐ ชิด ๓๒ อัฐ แล่ม ๒๔ อัฐ นวน ๑๖ อัฐ กลิบ ๔๘ อัฐ สาย ๑๖ อัฐ ขรัวยายเขียว ๕ บาท ทองดี ๒ บาท โหมด ๑๖ อัฐ อยู่ ๑๖ อัฐ จีน ๘ อัฐ เติม ๑๖ อัฐ สุก ๘ อัฐ อิน ๘ อัฐ คอย ๘ อัฐ จั่น ๘ อัฐ เปลี่ยน ๘ อัฐ ช้อย ๑ บาท สุด ๓๒ อัฐ วัน ๑๖ อัฐ ทิบ ๘ อัฐ น้อย ๘ อัฐ เปลี่ยน ๓๒ อัฐ ฮวย ๑๖ อัฐ สะวง ๑ บาท ๔๐ อัฐ ปุ้ย ๒๔ อัฐ บัว ๒๔ อัฐ น้อย ๒๔ อัฐ มอน ๑๖ อัฐ เจี่ยม ๑ บาท

๘ อัฐ เชย ๘ อัฐ เปรม ๘ อัฐ นิ่ม ๘ อัฐ ซ่อม ๘ อัฐ ผัน ๘ อัฐ กิ่ง ๑๖ อัฐ ทิม ๑๖ อัฐ ทราย ๘ อัฐ พลี ๘ อัฐ จัด ๓๒ อัฐ เขียน ๘ อัฐ แช่ม ๘ อัฐ จุ่น ๑๖ อัฐ นายกิ่ง ๑ บาท จ้อย ๘ อัฐ ซับ ๘ อัฐ เล็ก ๒๔ อัฐ น้อย ๓๒ อัฐ พร้อม ๑๖ อัฐ อ่วม ๘ อัฐ สุ่น ๑๖ อัฐ เชย ๑ บาท จั่น ๓๒ อัฐ ชม ๑๖ อัฐ ร้อย ๘ อัฐ ชื่น ๘ อัฐ ขำ ๘ อัฐ หล่ำ ๑๖ อัฐ หลี ๑๖ อัฐ เอม ๑๖ อัฐ สาย ๘ อัฐ เปลี่ยน ๑ บาท แสง ๑๖ อัฐ แจ่ม ๑๖ อัฐ จีบ ๑๖ อัฐ เหลียน ๑ บาท ปุก ๑๖ อัฐ พัน ๑๖ อัฐ จีบ ๒๔ อัฐ มอน ๑๖ อัฐ หยง ๑ บาท แปลก ๑๖ อัฐ แปลก ๔๐ อัฐ อ่ำ ๘ อัฐ ปัก ๘ อัฐ พิม ๑๖ อัฐ นาก ๑ บาท ทิม ๕ บาท พี่ ๓๒ อัฐ ฮง ๘ อัฐ จับ ๑๖ อัฐ จ่าง ๑ บาท เสง ๒๔ อัฐ ทิบ ๘ อัฐ ทรง ๔๘ อัฐ นุ้ย ๘ อัฐ แม้น ๑๖ อัฐ ชื่น ๑๖ อัฐ ดำ ๑ บาท ๘ อัฐ เหลี่ยม ๑๗ อัฐ เอี่ยม ๘ อัฐ บาง ๒๔ อัฐ พลวงไพรชน ๑ บาท สาย ๑ บาท แข ๑ บาท หม่อมราชวงษรัต ๑ บาท เล็ก ๓๒ อัฐ เหมือน ๓๒ อัฐ ชื่น ๒๔ อัฐ เป้า ๒๔ อัฐ กลิบ ๒๔ อัฐ หนู ๑๖ อัฐ บัว ๘ อัฐ เย็น ๑๖ อัฐ เย็น ๑๖ อัฐ จาด ๘ อัฐ เปี่ยม ๑๖ อัฐ ผ่อง ๑๖ อัฐ บัว ๑๖ อัฐ เทื่ยง ๑๖ อัฐ หุ่น ๘ อัฐ ทุม ๘ อัฐ หว่าง ๑๖ อัฐ หรุ่น ๘ อัฐ จ่าง ๔๐ อัฐ เลียบ ๑ บาท ๑๖ อัฐ บุน ๑๖ อัฐ จิ๋ว ๘ อัฐ อิ่ม ๘ อัฐ บุน ๒๔ อัฐ นาก ๘ อัฐ จัน ๘ อัฐ สาย ๑๖ อัฐ พลอย ๔๘ อัฐ หมา ๑๖ อัฐ พริ้ง ๑๖ อัฐ ฮง ๒ บาท โต ๑๖ อัฐ ศรี ๑๖ อัฐ อำแดงซอง ๘ อัฐ อำแดงหลง ๑ บาท อำแดงหนู ๘ อัฐ อำแดงคำ ๑๖ อัฐ อำแดงบัว ๓๒ อัฐ อำแดงบัว ๑ บาท ๓๒ อัฐ อำแดงคำ ๑ บาท ๓๕ อัฐ นายคำ ๘ อัฐ นายพลอย ๑๖ อัฐ อำแดงผิว ๘ อัฐ อำแดงยิ้ม ๑ บาท

๒๑ อัฐ อำแดงเหมือน ๑๖ อัฐ อำแดงพิม ๔ อัฐ อำแดงเริน ๘ อัฐ อำแดงจัน ๘ อัฐ นายเสม ๔ อัฐ อำแดงคลิบ ๑ บาท อำแดงอิ่ม ๔๐ อัฐ นายเจริญ ๘ อัฐ อำแดงอ่วม ๑ บาท เด็กหลิน ๑๖ อัฐ นายตุ้ย ๘ อัฐ อำแดงกลั่น ๔๘ อัฐ อำแดงชม ๑ บาท อำแดงนวม ๘ อัฐ หนูฮวด ๑๖ อัฐ นายคง ๒๓ อัฐ อำแดงแห ๔๔ อัฐ อำแดงจัน ๘ อัฐ อำแดงเอม ๘ อัฐ อำแดงพุด ๑๖ อัฐ นายสาย ๑๖ อัฐ อำแดงพลับ ๑๖ อัฐ หลวงธันพิมล ๑ บาท อำแดงกริบ ๑๖ อัฐ นายทองคำ ๘ อัฐ อำแดงสิน ๑๖ อัฐ อำแดงบุน ๑๖ อัฐ อำแดงเฮี่ย ๑๖ อัฐ อำแดงพุด ๘ อัฐ อำแดงคำ ๘ อัฐ อำแดงจำเริญ ๔ อัฐ หลวงสุนทร ๑ บาท อำแดงผัน ๑ บาท ๘ อัฐ อำแดงใจ ๓๒ อัฐ นายพัต ๘ อัฐ นายพิน ๘ อัฐ จีนหอ ๑๖ อัฐ นายรัต ๘ อัฐ อำแดงภู่ ๑๖ อัฐ อำแดงปราง ๑๖ อัฐ อำแดงยิ่ม ๘ อัฐ อำแดงมัน ๑๖ อัฐ อำแดงวาศ ๒๐ อัฐ คุณปุย ๑๖ อัฐ อำแดงจัน ๑๖ อัฐ อำแดงพร้อย ๘ อัฐ อำแดงอ่อน ๘ อัฐ อำแดงกลอย ๘ อัฐ นายพวง ๘ อัฐ อำแดงคำ ๘ อัฐ อำแดงเพง ๑ บาท อำแดงเล็ก ๑ บาท ๔๐ อัฐ อำแดงแฟง ๑ บาท อำแดงวอน ๓๒ อัฐ อำแดงถ่อ ๘ อัฐ อำแดงนุ่ม ๒ บาท อำแดงแฉ่ง ๑๖ อัฐ อำแดงจู ๒ บาท อำแดงแป้น ๘ อัฐ อำแดงเทศ ๑ บาท อำแดงปุก ๘ อัฐ อำแดงพุด ๑๖ อัฐ อำแดงแสง ๑๖ อัฐ อำแดงพัน ๘ อัฐ อำแดงสุด ๑๖ อัฐ อำแดงเป้า ๑๖ อัฐ อำแดงเลื่อน ๑๖ อัฐ อำแดงสูน ๔๘ อัฐ อำแดงเอม ๑๖ อัฐ อำแดงยิ้ม ๘ อัฐ อำแดงจอน ๔ อัฐ อำแดงปาน ๘ อัฐ อำแดงสุก ๑๖ อัฐ อำแดงตาด ๘ อัฐ อำแดงแย้ม ๘ อัฐ อำแดงสูน ๘ อัฐ อำแดงเผื่อน ๑ บาท อำแดงพิน ๘ อัฐ อำแดงแช่ม ๑ บาท ๑๙ อัฐ อำแดงบัว ๑ บาท อำแดงช้อย ๒๔ อัฐ อำแดงกลับ ๓๒ อัฐ อำแดงริด ๑๖ อัฐ นายแสง ๑๖ อัฐ

อำแดงเทศ ๑๖ อัฐ อำแดงพ่วง ๑๖ อัฐ อำแดงเยื้อน ๘ อัฐ อำแดงเอม ๘ อัฐ อำแดงกลีบ ๑๖ อัฐ นายหก ๑๖ อัฐ อำแดงลมัย ๑ อัฐ อำแดงพริ้ง ๑๖ อัฐ อำแดงพึ่ง ๘ อัฐ อำแดงเขียว ๘ อัฐ อำแดงแหวน ๘ อัฐ อำแดงวัน ๘ อัฐ จางวางคร้าม ๑ บาท อำแดงเติม ๘ อัฐ อำแดงปุก ๑ บาท อำแดงใจ ๘ อัฐ อำแดงพิม ๒๔ อัฐ อำแดงเปลี่ยน ๑ บาท อำแดงแห ๑๖ อัฐ อำแดงนิ่ม ๑๖ อัฐ อำแดงปลิก ๑๖ อัฐ อำแดงจัน ๒๔ อัฐ นายแต้ม ๒๔ อัฐ นายเต่า ๑๖ อัฐ อำแดงเต่า ๘ อัฐ อำแดงทรับ ๘ อัฐ นายพลอย ๘ อัฐ นายจอบ ๘ อัฐ อำแดงมา ๖ อัฐ นาพึ่ง ๘ อัฐ นายรัต ๘ อัฐ อำแดงหีบ ๑ บาท อำแดงพลอย ๘ อัฐ อำแดงไตร่ ๓๒ อัฐ อำแดงห่วง ๑๖ อัฐ อำแดงทอง ๘ อัฐ นายสาย ๑ บาท อำแดงกิม ๑๖ อัฐ อำแดงเชย ๘ อัฐ อำแดงแดง ๘ อัฐ อำแดงหนู ๘ อัฐ อำแดงทรับ ๓๒ อัฐ อำแดงนุ่ม ๓๒ อัฐ อำแดงสาด ๘ อัฐ อำแดงนิ่ม ๑๖ อัฐ อำแดงไผ่ ๑๖ อัฐ อำแดงสิน ๑๖ อัฐ อำแดงตี่ ๑๖ อัฐ หนูอยู่ ๒๕ อัฐ พระเปี่ยม ๘ อัฐ พระพวง ๘ อัฐ อำแดงอยู่ ๑๖ อัฐ อำแดงพลอย ๘ อัฐ อำแดงสำริด ๑๖ อัฐ อำแดงพี่ ๘ อัฐ อำแดงกลีน ๘ อัฐ อำแดงมุ้ย ๘ อัฐ อำแดงเผิง ๔๐ อัฐ อำแดงฝัด ๑๖ อัฐ อำแดงสีลา ๑ บาท ๓๒ อัฐ อำแดงยิ้ม ๒๔ อัฐ อำแดงสุด ๑๖ อัฐ อำแดงแก้ว ๑๖ อัฐ อำแดงพริก ๘ อัฐ อำแดงนิน ๘ อัฐ อำแดงนุ่ม ๘ อัฐ อำแดงปุย ๑๖ อัฐ อำแดงสาย ๘ อัฐ อำแดงชุ่ม ๘ อัฐ นายจัน ๑๖ อัฐ อำแดงขำ ๘ อัฐ อำแดงเจิม ๘ อัฐ ปลัดกรมนุ่ม ๑ บาท อำแดงพวง ๓๒ อัฐ นายแก้ว ๓๒ อัฐ อำแดงรอด ๑๖ อัฐ อำแดงเช่า ๘ อัฐ อำแดงเปลี่ยน ๘ อัฐ อำแดงย้อย ๓๒ อัฐ อำแดงสมบุน ๑๖ อัฐ นายเจ๊ก ๘ อัฐ อำแดงเป้า ๒๔ อัฐ อำแดงเกิด

๑๖ อัฐ อำแดงหนู ๔ บาท อำแดงเพิ้ง ๑ บาท อำแดงคำ ๘ อัฐ อำแดงอ่วม ๓๒ อัฐ อำแดงพริ้ง ๔ อัฐ นายสมัน ๑๖ อัฐ นายพอน ๑๖ อัฐ นายสนาน ๑๖ อัฐ พระวาก ๘ อัฐ อำแดงเหรี่ยม ๑ บาท นายเลื่อน ๔ อัฐ อำแดงชื่น ๘ อัฐ อำแดงสุด ๘ อัฐ นายปั้น ๕ บาท หนูลิ ๘ อัฐ อำแดงทอง ๓๒ อัฐ นายคอย ๑ บาท อำแดงขัน ๑ บาท นายแปลก ๒ บาท อำแดงเนย ๑ บาท อำแดงมวย ๔๘ อัฐ อำแดงแจ่ม ๑๖ อัฐ อำแดงจัน ๘ อัฐ นายบัว ๘ อัฐ นายทองดี ๘ อัฐ อำแดงงอ ๘ อัฐ อำแดงพูน ๘ อัฐ อำแดงคำ ๘ อัฐ อำแดงทรัพ ๓๒ อัฐ อำแดงเจิม ๑ บาท อำแดงปาน ๘ อัฐ นายพา ๓๒ อัฐ อำแดงปั่น ๓๒ อัฐ นายบุน ๘ อัฐ อำแดงมอน ๘ อัฐ นายพิน ๑๖ อัฐ นายชื่น ๔ อัฐ นายเจี่ยม ๑ บาท ๑๖ อัฐ อำแดงแม้น ๘ อัฐ นายทอง ๑๖ อัฐ นายเชย ๑ บาท อำแดงมูล ๘ อัฐ อำแดงดี ๑๖ อัฐ อำแดงแสง ๑๖ อัฐ อำแดงปริก ๔๘ อัฐ อำแดงเจิม ๔๘ อัฐ นายเถา ๑ บาท อำแดงเปี่ยม ๑๐ อัฐ หนูเพื่อน ๒๖ อัฐ อำแดงหอม ๘ อัฐ อำแดงดวง ๘ อัฐ นายพัก ๑ บาท อำแดงจิ่น ๓๒ อัฐ อำแดงกลิ้บ ๓๒ อัฐ อำแดงจุ้ย ๑๖ อัฐ อำแดงกลิ่น ๓๒ อัฐ อำแดงบาง ๘ อัฐ นายช้วน ๘ อัฐ อำแดงบาง ๑๖ อัฐ อำแดงไย ๒๔ อัฐ นายทองดี ๑๖ อัฐ นายรอด ๗ อัฐ อำแดงมา ๘ อัฐ อำแดงตุ่ม ๑๖ อัฐ อำแดงปราง ๑๖ อัฐ นายเป๋า ๘ อัฐ นายกลิ้น ๑๖ อัฐ อำแดงแสง ๑๖ อัฐ นายแจ่ม ๘ อัฐ อำแดงจัน ๑๖ อัฐ นายรอด ๓๒ อัฐ อำแดงเอี่ยง ๘ อัฐ นายริน ๑๖ อัฐ อำแดงเหลี่ยม ๘ อัฐ อำแดงลุ่ม ๘ อัฐ นายคล้าย ๒๐ อัฐ นายอ่ำ ๘ อัฐ นายเต๊ะ ๔ อัฐ นายพลับ ๔ อัฐ นายปุ่น ๔ อัฐ นายนุ่ม ๑๒ อัฐ อำแดงมาก ๓๒ อัฐ อำแดงลี ๓๒ อัฐ อำแดงแก้ว ๘ อัฐ อำแดงพุก ๓๒ อัฐ อำแดงงิ้ว

๘ อัฐ อำแดงอิ่ม ๘ อัฐ อำแดงเสม ๘ อัฐ อำแดงพวง ๘ อัฐ อำแดงพึ่ง ๘ อัฐ อำแดงเพียน ๑๖ อัฐ อำแดงช้วย ๘ อัฐ อำแดงนุ่ม ๑๖ อัฐ อำแดงยิ้ม ๘ อัฐ อำแดงแช่ม ๘ อัฐ นายฉิม ๘ อัฐ นายรัต ๑๖ อัฐ จีนฟุ้ง ๑๖ อัฐ จีนจุ้ย ๘ อัฐ นายสาย ๘ อัฐ นายเภา ๘ อัฐ อำแดงสาด ๘ อัฐ อำแดงพรอย ๘ อัฐ นายรอด ๑ บาท อำแดงริด ๓๒ อัฐ อำแดงโฮ่ ๑๖ อัฐ อำแดงบู่ ๑๖ อัฐ อำแดงอยู่ ๘ อัฐ นายเอี่ยม ๓๒ อัฐ อำแดงโน ๘ อัฐ อำแดงพริ้ง ๑ บาท อำแดงข้ำ ๑๖ อัฐ นายดิน ๘ อัฐ นายเลื่อม ๘ อัฐ อำแดงปาน ๒๔ อัฐ อำแดงพร้อม ๘ อัฐ อำแดงจั้น ๒๐ อัฐ อำแดงมาแลง ๑ บาท นายเลื่อน ๑๖ อัฐ อำแดงหอย ๑๖ อัฐ อำแดงจั่น ๑๖ อัฐ นายอาด ๔๐ อัฐ อำแดงเอี้ยง ๒๐ อัฐ อำแดงจ้อย ๘ อัฐ อำแดงนิ่ม ๘ อัฐ นายพูล ๑ บาท อำแดงอิ่ม ๘ อัฐ นายวัน ๑๖ อัฐ อำแดงปาน ๑๖ อัฐ นายแป๊ะ ๑๖ อัฐ อำแดงแช่ม ๘ อัฐ อำแดงแปลก ๑๖ อัฐ นายบุน ๑ บาท อำแดงริด ๗ อัฐ นายคำ ๑ บาท นายแวว ๘ อัฐ นายพัน ๘ อัฐ นายหละ ๘ อัฐ นายแช่ม ๘ อัฐ นายทิม ๘ อัฐ อำแดงช่วง ๑๖ อัฐ อำแดงจัน ๓๒ อัฐ อำแดงเน่า ๒ บาท อำแดงละม่อม ๘ อัฐ อำแดงนุ่ม ๑๓ อัฐ นายสอาด ๘ อัฐ อำแดงเลื่อน ๘ อัฐ นายลม้าย ๑ บาท นายหรั่ง ๘ อัฐ อำแดงริ้ว ๘ อัฐ นายเชย ๘ อัฐ อำแดงเอี่ยม ๑๖ อัฐ นายโพล้ง ๕๔ อัฐ อำแดงบาง ๘ อัฐ อำแดงจั่น ๑๖ อัฐ นายพริ้ง ๘ อัฐ อำแดงนุ่ม ๑๖ อัฐ อำแดงผัน ๘ อัฐ อำแดงแช่ม ๘ อัฐ อำแดงคำ ๑๖ อัฐ นายทอง ๑๖ อัฐ นายลา ๖ อัฐ อำแดงขาว ๕ บาท หม่อมราชวงษพฤกษ ๘ อัฐ ขุนพรหม ๑ บาท ๑๖ อัฐ อำแดงเมี้ยน ๘ อัฐ นายม้วน ๑ บาท นายฮวย ๘ อัฐ นายเพี่ยง ๑๖ อัฐ พระธนสิน ๕ บาท อำแดงลม้าย ๘ อัฐ

อำแดงสาย ๘ อัฐ นายสุด ๓๕ อัฐ นายเสง ๑๒ อัฐ อำแดงแส ๑ บาท อำแดงผัน ๑ บาท ขุนราช ๘ อัฐ นายเชย ๑๖ อัฐ อำแดงสุด ๑ บาท พี่เลี้ยงทับ ๕ บาท ๑๖ อัฐ อำแดงตาด ๑ บาท อำแดงซรับ ๑ อัฐ นายจิตร์ ๔ อัฐ อำแดงสมบัต ๒๒ อัฐ นายเผื่อน ๑ อัฐ อำแดงรัต ๒๐ อัฐ อำแดงสุด ๑ บาท หนูวงษ ๒๘ อัฐ เกดใหญ่ ๖ อัฐ อำแดงสาย ๘ อัฐ อำแดงหริ่ม ๘ อัฐ อำแดงสุ่ม ๘ อัฐ อำแดงมูน ๕ บาท อำแดงไย ๑๖ อัฐ นายพัน ๓๒ อัฐ นายคง ๘ อัฐ อำแดงสิน ๒ บาท ๒๔ อัฐ อำแดงยิ้ม ๑ บาท ๔๐ อัฐ อำแดงแก้ว ๘ อัฐ อำแดงเล็ก ๑๖ อัฐ อำแดงหว่าง ๘ อัฐ อำแดงหริ่ม ๑๒ อัฐ อำแดงอิ่ม ๘ อัฐ อำแดงสำริด ๘ อัฐ อำแดงกุน ๓๒ อัฐ อำแดงลำภู ๘ อัฐ อำแดงจัน ๒๔ อัฐ อำแดงสาด ๘ อัฐ อำแดงสาย ๓๒ อัฐ อำแดงรอด ๘ อัฐ อำแดงสังวาน ๑๖ อัฐ อำแดงฮือ ๑๖ อัฐ อำแดงแจ่ม ๘ อัฐ อำแดงจับ ๘ อัฐ อำแดงคร้าม ๑๖ อัฐ นายหยก ๘ อัฐ อำแดงพลับ ๘ อัฐ อำแดงแก้ว ๘ อัฐ อำแดงอยู่ ๑ บาท อำแดงอ่วม ๘ อัฐ อำแดงผัน ๘ อัฐ อำแดงเป้า ๘ อัฐ อำแดงแจ่ม ๑๖ อัฐ อำแดงสง ๑๖ อัฐ อำแดงคร้าย ๑๖ อัฐ อำแดงเนย ๑๖ อัฐ อำแดงเงก ๘ อัฐ อำแดงเป้า ๑๖ อัฐ อำแดงจาด ๘ อัฐ กิมลาง ๔ อัฐ อำแดงรอด ๒๐ อัฐ อำแดงพูน ๑๒ อัฐ อำแดงหมัด ๘ อัฐ อำแดงไย ๑๖ อัฐ นายสิน ๘ อัฐ อำแดงทรับ ๘ อัฐ อำแดงแก้ว ๘ อัฐ นายพิน ๘ อัฐ นายสอน ๘ อัฐ นายแสง ๘ อัฐ นายอั๋น ๑ บาท ๒๔ อัฐ อำแดงเลื่อน ๓๖ อัฐ นายทรับ ๓๖ อัฐ อำแดงคร้าม ๘ อัฐ อำแดงลำดวน ๓๒ อัฐ อำแดงจีน ๓๒ อัฐ อำแดงเสาวะคน ๑๖ อัฐ อำแดงเจียก ๓๒ อัฐ อำแดงติก ๑๖ อัฐ นายทัด ๔ อัฐ อำแดงแช่ม ๘ อัฐ อำแดงผิว ๘ อัฐ อำแดงกิมตี่ ๒ บาท อำแดงพลอย

๑๖ อัฐ อำแดงมะลิ ๒๔ อัฐ อำแดงสอย ๓๒ อัฐ อำแดงเนือย ๔ อัฐ นายจร ๑ บาท หนูจัน ๙ อัฐ อำแดงเล็ก ๑๖ อัฐ นายสะ ๓๒ อัฐ จีนบัว ๑ บาท นายด่วน ๘ อัฐ อำแดงชอบ ๘ อัฐ อำแดงพัน ๘ อัฐ อำแดงเย็น ๑๖ อัฐ อำแดงตาบ ๑๖ อัฐ คุณยายมา ๑ บาท ๒๐ อัฐ เก็กอยู่ ๑ บาท อำแดงรัง ๑๖ อัฐ อำแดงทรับ ๓๖ อัฐ อำแดงตาน ๘ อัฐ อำแดงหอม ๘ อัฐ อำแดงเลื่อน ๘ อัฐ อำแดงข้อย ๔ อัฐ อำแดงพัด ๑ บาท ๘ อัฐ อำแดงกวย ๒๔ อัฐ อำแดงเอม ๒ บาท อำแดงแพ ๒๔ อัฐ อำแดงเชา ๑๖ อัฐ อำแดงเจิม ๘ อัฐ อำแดงจีบ ๑๖ อัฐ อำแดงมี่ ๑๖ อัฐ นายจัน ๑๖ อัฐ อำแดงพอน ๘ อัฐ อำแดงซูก ๘ อัฐ อำแดงพุ่ม ๑ บาท ๕๖ อัฐ อำแดงพลับ ๓๒ อัฐ อำแดงปราง ๑๖ อัฐ อำแดงจี่ ลำลี่ สาริน ๑๖ อัฐ อำแดงทองดี ๑๖ อัฐ อำแดงฉ่ำ ๓๒ อัฐ ขุนกลอย ๑๖ อัฐ ขุนช่วง ๑๖ อัฐ อำแดงทิม ๑๒ อัฐ อำแดงจีบ ๘ อัฐ จีนอ่น ๑ บาท ๑๖ อัฐ นายเจิม ๘ อัฐ นายพราม อำแดงแฝง ๔๐ อัฐ อำแดงเลื่อม ๔๐ อัฐ อำแดงขวย ๑๖ อัฐ อำแดงขื่อ ๑๖ อัฐ อำแดงไข ๑๖ อัฐ อำแดงสิน ๒๘ อัฐ อำแดงเขม ๑๖ อัฐ นายขำ ๑๖ อัฐ นายจร ๑๖ อัฐ นายไผ่ ๑๖ อัฐ นายผ่อง ๒๔ อัฐ จีนช้าง ๓๒ อัฐ นายเอี่ยม ๑๖ อัฐ จีนช่วน ๑๖ อัฐ นายแย้ม ๘ อัฐ อำแดงเพียน ๑๖ อัฐ อำแดงเสม ๒๔ อัฐ อำแดงทองอยู่ ๑๖ อัฐ อำแดงจีน ๑๖ อัฐ อำแดงจัน ๑๖ อัฐ อำแดงอ่อน ๑๖ อัฐ จีนหะสุย ๒ บาท นายรวย ๑ บาท อำแดงป้อย ๓๒ อัฐ อำแดงสี ๓๒ อัฐ อำแดงสาย ๑๖ อัฐ นายแสง ๓๒ อัฐ อำแดงบาง ๑๖ อัฐ อำแดงแดง ๔๘ อัฐ อำแดงผ่อง ๑๖ อัฐ นายนิ่ม ๑๖ อัฐ อำแดงอรุน ๑ บาท อำแดงแก้ว ๑๖ อัฐ อำแดงไผ่ ๑๖ อัฐ อำแดงผยุง ๓๒ อัฐ อำแดงจาต ๓๒ อัฐ อำแดงเชย ๑๖ อัฐ

อำแดงเมือง ๓๒ อัฐ อำแดงผม ๘ อัฐ อำแดงโหง ๘ อัฐ อำแดงบาง ๑๖ อัฐ อำแดงรอด ๑๖ อัฐ อำแดงเอม ๑๖ อัฐ อำแดงพุด ๔๐ อัฐ อำแดงทองดี่ อำแดงอ่วม ๔ บาท อำแดงเยื้อน ๒ บาท หม่อมหุ่น ๑ บาท อำแดงนิ่ม ๑ บาท อำแดงฉาบ ๑ บาท อำแดงเชื้อ ๑ บาท หมื่นแผ้วภูวะดน ๒๐ บาท ขุนสาระวัด ๒ บาท อำแดงเทียน ๑๖ อัฐ อำแดงเฮียว ๘ อัฐ นายพูน ๑ บาท นายวัน ๓๒ อัฐ อำแดงพลอย ๔๘ อัฐ อำแดงอ่อง ๑๖ อัฐ อำแดงเพียน ๑๖ อัฐ อำแดงแย้ม ๑๖ อัฐ อำแดงพวง ๒๐ อัฐ อำแดงเพิ่ม ๑๖ อัฐ อำแดงดำ ๔๘ อัฐ นายคล้าย ๔๘ อัฐ อำแดงบัว ๘ อัฐ อำแดงเนย ๒๔ อัฐ อำแดงกิมเลง ๘ อัฐ อำแดงเชียง ๘ อัฐ อำแดงพูน ๑๖ อัฐ อำแดงผิว ๘ อัฐ หลวงวิเสศ ๑ บาท อำแดงมิ่ง ๘ อัฐ นายเทศ ๑๖ อัฐ อำแดงยิ้ม ๓๒ อัฐ อำแดงแพ ๘ อัฐ อำแดงปุ่น ๘ อัฐ อำแดงทิม ๘ อัฐ อำแดงเอม ๘ อัฐ อำแดงแถม ๓๒ อัฐ นายสุก ๑ บาท ๑๖ อัฐ อำแดงเลื่อน ๓ บาท ๒๘ อัฐ นายชุ่ม ๘ อัฐ อำแดงสาย ๘ อัฐ อำแดงรา ๑๖ อัฐ อำแดงไพ ๘ อัฐ อำแดงขำ ๘ อัฐ อำแดงแพ ๒๔ อัฐ นายน้อม ๑ บาท ๔๐ อัฐ อำแดงเม่า ๘ อัฐ อำแดงเพิ่ม ๘ อัฐ อำแดงเอี่ยง ๘ อัฐ นายทอง ๒๔ อัฐ นายเฟือง ๘ อัฐ นายเอี่ยม ๑๖ อัฐ นายพึ่ง ๓๒ อัฐ นายจีน ๓๒ อัฐ นายโชต ๔๘ อัฐ นายพัด ๑๖ อัฐ นายพุด ๘ อัฐ อำแดงชม ๓๒ อัฐ อำแดงนิ่ม ๑๖ อัฐ อำแดงกอบ ๑๖ อัฐ อำแดงริ้ว ๒๔ อัฐ นายวัน ๑ บาท นายดีด ๑ บาท นายกุน ๓๒ อัฐ นายลิม ๓๒ อัฐ จีนพูน ๘ อัฐ จีนเปื้อ ๓ บาท จีนกิ ๑ บาท ๑๖ อัฐ จีนทัด ๔๘ อัฐ จันลิด ๑ บาท ๔๐ อัฐ อำแดงสาหลี่ ๑ บาท ๒๔ อัฐ อำแดงเอี่ยง ๑ บาท อำแดงชื่น ๑ บาท อำแดงทิม ๑๖ อัฐ อำแดงเพิ่ม ๑ บาท อำแดงแพ ๓๒ อัฐ อำแดงทิม ๑๖ อัฐ

อำแดงวอน ๓๒ อัฐ อำแดงสี ๓๒ อัฐ อำแดงปลา ๑๖ อัฐ อำแดงชื่น ๓๒ อัฐ อำแดงเต่า ๑ บาท ๒๘ อัฐ อำแดงวอน ๘ อัฐ อำแดงแพ ๘ อัฐ อำแดงสุ่ม ๓๒ อัฐ อำแดงลมุน ๑๖ อัฐ อำแดงเพียน ๘ อัฐ นายแดง ๑๖ อัฐ นายเปลี่ยน ๘ อัฐ อำแดงเนื่อง ๘ อัฐ อำแดงแหวน ๘ อัฐ อำแดงบาง ๑๖ อัฐ อำแดงแหวว ๓๒ อัฐ อำแดงตาด ๑ บาท จีนแป้น ๘ อัฐ นายพร้อม ๑๖ อัฐ นายจัน ๑๖ อัฐ นายฟ้า ๓๒ อัฐ นายบัว ๑๖ อัฐ อำแดงแจ้ง ๑๖ อัฐ อำแดงเนย ๑๖ อัฐ อำแดงเจียม ๘ อัฐ อำแดงพริ้ง ๘ อัฐ อำแดงเปลี่ยน ๑๖ อัฐ นายเล็ก ๘ อัฐ อำแดงแจ่ม ๑๒ อัฐ อำแดงจัน ๑ บาท อำแดงโดย ๓๒ อัฐ อำแดงแดง ๑๒ อัฐ ขุนเทพ ๑ บาท อำแดงทองอยู่ ๑ บาท อำแดงสาย ๑๖ อัฐ อำแดงพ่วง ๑๖ อัฐ อำแดงจู ๑๖ อัฐ อำแดงอ่ำ ๑๖ อัฐ อำแดงทำ ๓๒ อัฐ อำแดงวอน ๘ อัฐ อำแดงทรัพย์ ๑๖ อัฐ อำแดงสำลี ๑๖ อัฐ จีนเทา ๑๖ อัฐ จีนแดง ๑๖ อัฐ อำแดงเฮีย ๑ บาท อำแดงเหลียน ๘ อัฐ กิมอู๋ ๗ อัฐ จีนยองฮวย ๑๖ อัฐ จีนเซ่งเคี้ยม ๘ อัฐ อำแดงสุก ๒๔ อัฐ อำแดงเล็ก ๒๘ อัฐ อำแดงทอง ๒๔ อัฐ อำแดงคลี่ ๘ อัฐ อำแดงพลอย ๘ อัฐ อำแดงตึง ๔๐ อัฐ อำแดงเหลี่ยม ๑๖ อัฐ นายทับ ๘ อัฐ อำแดงนวน ๑๖ อัฐ นายเขียน ๑๖ อัฐ อำแดงเจียม ๘ อัฐ นายชื่น ๒๔ อัฐ อำแดงผาด ๑๖ อัฐ อำแดงช้อย ๑๖ อัฐ อำแดงวัน ๔ อัฐ อำแดงเจิม ๔ อัฐ อำแดงพลอย ๔ อัฐ อำแดงกรุด ๔ อัฐ อำแดงพริ้ง ๘ อัฐ อำแดงอิ่ม ๘ อัฐ จีนไลจือ ๑๖ อัฐ นายยิ้ม ๒๔ อัฐ อำแดงดา ๘ อัฐ นายนวน ๘ อัฐ อำแดงคำ ๘ อัฐ อำแดงหลง ๑๒ อัฐ อำแดงเล็ก ๑๖ อัฐ นายชื่น ๔ อัฐ นายชุ่ม ๔ อัฐ นายฝรั่ง ๓๒ อัฐ อำแดงอยู่ ๘ อัฐ นายจ่าย ๘ อัฐ อำแดงอาด ๔ อัฐ อำแดงจิบ ๘ อัฐ อำแดงตาบ

๑๖ อัฐ อำแดงปี๋ ๔ อัฐ นายดี ๑ บาท ๕๘ อัฐ อำแดงขำ ๘ อัฐ อำแดงเปลี่ยน ๘ อัฐ อำแดงอิ่ม ๘ อัฐ อำแดงเทศ ๘ อัฐ อำแดงหุ่น ๑๖ อัฐ อำแดงแช่ม ๑๖ อัฐ นายยวง ๘ อัฐ อำแดงไล ๑๖ อัฐ อำแดงเพื่อน ๑๖ อัฐ อำแดงเชื่อม ๘ อัฐ อำแดงปัน ๑๖ อัฐ อำแดงเล็ก ๒ อัฐ อำแดงทอง ๒๔ อัฐ อำแดงอยู่ ๘ อัฐ อำแดงปด ๘ อัฐ นายอิน ๓๒ อัฐ นายเงี่ยม ๑๖ อัฐ อำแดงฮวย ๘ อัฐ อำแดงลิบ ๓๒ อัฐ อำแดงแข ๔ อัฐ อำแดงเหลี่ยม ๑ บาท อำแดงช่วง ๘ อัฐ อำแดงสด ๘ อัฐ อำแดงโหมด ๑๖ อัฐ อำแดงนม ๑๖ อัฐ อำแดงรอด ๑๖ อัฐ อำแดงปุย ๑๖ อัฐ อำแดงเปรม ๒๔ อัฐ อำแดงอิ่ม ๓๓ อัฐ นายคล้อย ๘ อัฐ นายสิง ๔๙ อัฐ อำแดงจีน ๘ อัฐ อำแดงเริญ ๓๐ อัฐ อำแดงริ้ว ๑๖ อัฐ อำแดงสาย ๓๔ อัฐ อำแดงริ้ว ๔ อัฐ นายหมอสี ๑๖ อัฐ อำแดงจับ ๒๔ อัฐ อำแดงอยู่ ๘ อัฐ อำแดงลมุล ๘ อัฐ อำแดงปริก ๘ อัฐ อำแดงเจริญ ๘ อัฐ อำแดงบู่ ๘ อัฐ อำแดงอิน ๘ อัฐ อำแดงคำ ๑๖ อัฐ อำแดงเทียน ๑๖ อัฐ อำแดงชุ่ม ๘ อัฐ อำแดงปุ๋ย ๑๖ อัฐ อำแดงทับ ๑๖ อัฐ อำแดงวัน ๘ อัฐ อำแดงพริ้ง ๘ อัฐ อำแดงปลั่ง ๘ อัฐ อำแดงคำ ๓๒ อัฐ อำแดงงิ้ว ๑๖ อัฐ อำแดงเขียน ๘ อัฐ อำแดงสวน ๘ อัฐ อำแดงอิน ๑ บาท อำแดงมี่ ๑๖ อัฐ อำแดงคำ ๑๖ อัฐ อำแดงด่วน ๑๖ อัฐ อำแดงแปลก ๘ อัฐ อำแดงทิบ ๓๒ อัฐ อำแดงผิ้ว ๓๒ อัฐ อำแดงจัน ๓๒ อัฐ อำแดงสุด ๑๖ อัฐ อำแดงแตน ๘ อัฐ อำแดงฉาย ๘ อัฐ อำแดงอยู่ ๑๖ อัฐ อำแดงเลื่อน ๑๖ อัฐ อำแดงเชย ๑๖ อัฐ อำแดงอยู่ ๑๖ อัฐ อำแดงเขียว ๑๖ อัฐ อำแดงเปลี่ยน ๑๖ อัฐ อำแดงเขียน ๘ อัฐ อำแดงเจิม ๘ อัฐ อำแดงปราง ๘ อัฐ อำแดงโต๋ ๘ อัฐ อำแดงพริ้ง ๑๖ อัฐ อำแดงปาน ๑๖ อัฐ อำแดงชื่น ๑๖ อัฐ

อำแดงเสิม ๘ อัฐ อำแดงสุด ๘ อัฐ อำแดงขี ๔ อัฐ อำแดงละไม้ ๒๗ อัฐ อำแดงชู ๑๒ อัฐ อำแดงปราง ๑๖ อัฐ อำแดงอิ่ม ๙ อัฐ อำแดงทิม ๘ อัฐ อำแดงพลอย ๘ อัฐ อำแดงจัน ๑๖ อัฐ อำแดงเอม ๑๖ อัฐ อำแดงเปลี่ยน ๑๖ อัฐ อำแดงสาคร ๘ อัฐ อำแดงไย ๔๐ อัฐ อำแดงชื่น ๑๖ อัฐ อำแดงหุ่น ๔ อัฐ อำแดงเป้า ๑๖ อัฐ อำแดงเต่า ๘ อัฐ อำแดงพุ่ม ๘ อัฐ อำแดงอ่าง ๑๔ อัฐ อำแดงริ้ว ๘ อัฐ อำแดงสุก ๑๖ อัฐ อำแดงเล็ก ๑๖ อัฐ อำแดงเกด ๑ บาท อำแดงวอน ๑๖ อัฐ อำแดงขลิบ ๘ อัฐ อำแดงเริน ๘ อัฐ อำแดงกล่ำ ๘ อัฐ อำแดงสมบุญ ๔๐ อัฐ อำแดงปริก ๘ อัฐ อำแดงขาว ๘ อัฐ อำแดงหนู ๘ อัฐ อำแดงผิว ๘ อัฐ อำแดงเงิน ๑๖ อัฐ อำแดงพยุน ๑๖ อัฐ อำแดงจิ๋บ ๘ อัฐ อำแดงพลับ ๑๖ อัฐ อำแดงฉวี ๘ อัฐ ขุนมา ๑ บาท อำแดงละออง ๘ อัฐ อำแดงเปรม ๒๔ อัฐ อำแดงพลอย ๘ อัฐ อำแดงพูน ๑๖ อัฐ อำแดงชื่น ๔ อัฐ นายต่าย ๒๘ อัฐ นายแสง ๘ อัฐ นายเพิ่ม ๑๖ อัฐ นายเกษ ๑๖ อัฐ นายอิ๋ด ๒๐ อัฐ นายทอง ๓๖ อัฐ นายเขียน ๘ อัฐ นายซัน ๖ อัฐ นายเริน ๘ อัฐ นายเหงี่ยม ๘ อัฐ นายเพิ่ม ๘ อัฐ นายปุย ๘ อัฐ นายคล้าย ๘ อัฐ นายยอน ๔ อัฐ นายหนู ๑ อัฐ นายเลี่ยน ๒ อัฐ นายช้าง ๘ อัฐ นายเทิง ๑ บาท นายเขียว ๑๖ อัฐ นายเล็ก ๘ อัฐ นายชั้น ๘ อัฐ นายพึ่ง ๑๖ อัฐ นายไย ๘ อัฐ นายแพ ๑ บาท นายกลิ่น ๑ บาท นายปุ่น ๑ บาท นายทรัพย์ ๘ อัฐ นายแซง ๓๒ อัฐ นายโต ๘ อัฐ นายเย็น ๘ อัฐ นายแพ ๔ อัฐ อำแดงดี ๘ อัฐ อำแดงจัน ๘ อัฐ อำแดงหจิว ๘ อัฐ อำแดงเจ๊ก ๑๖ อัฐ อำแดงทอง ๑ บาท อำแดงพิม ๑๒ อัฐ อำแดงผิว ๘ อัฐ อำแดงแช่ม ๑๖ อัฐ อำแดงชื่น ๑๖ อัฐ อำแดงอยู่ ๑ บาท ๔ อัฐ อำแดงหจิว ๔๐ อัฐ

อำแดงส้ม ๑ บาท ๘ อัฐ อำแดงทา ๑๖ อัฐ อำแดงไข่ ๑๖ อัฐ อำแดงปริก ๘ อัฐ อำแดงจัน ๘ อัฐ อำแดงเปลี่ยน ๘ อัฐ อำแดงนวน ๑๒ อัฐ อำแดงพลอย ๑๖ อัฐ อำแดงชุ่ม ๑๖ อัฐ อำแดงจัน ๑ บาท ๘ อัฐ อำแดงแดง ๑ บาท อำแดงจีบ ๓๒ อัฐ อำแดงทับทิม ๑ บาท อำแดงสัง ๘ อัฐ นายมอน ๓๒ อัฐ นายเจิม ๘ อัฐ นายเขียน ๑๖ อัฐ นายพลอย ๑๖ อัฐ นายจาต ๒๔ อัฐ ขุนยศเสสวราช ๓ บาท ๔๘ อัฐ นายเล็ก ๑ บาท นายทิม ๒๔ อัฐ นายกล่ำ ๘ อัฐ อำแดงผู้ ๘ อัฐ นายมา ๑ บาท นายกลัด ๘ อัฐ นายจัน ๒๔ อัฐ อำแดงปาน ๒๐ อัฐ อำแดงพ่วง ๑๖ อัฐ อำแดงเมฆ ๑๖ อัฐ อำแดงนิ่ม ๘ อัฐ อำแดงอิน ๘ อัฐ อำแดงเม้า ๒๐ อัฐ อำแดงชม ๘ อัฐ อำแดงสอน ๓๒ อัฐ นายสาย ๔ อัฐ อำแดงปุ้ย ๒๔ อัฐ อำแดงกิม ๑๖ อัฐ อำแดงเจี้ยว ๑๖ อัฐ อำแดงชม ๘ อัฐ อำแดงปุ้ย ๘ อัฐ อำแดงขาบ ๘ อัฐ นายเที่ยง ๘ อัฐ อำแดงผัน ๑๖ อัฐ อำแดงพร้อม ๓๒ อัฐ อำแดงผัน ๒ อัฐ อำแดงเวก ๒ อัฐ อำแดงละม่อม ๒ อัฐ อำแดงบุด ๑๒ อัฐ ขุนสุวรร ๑ บาท อำแดงแสง ๘ อัฐ อำแดงอ่อน ๘ อัฐ อำแดงพลอย ๒๐ อัฐ อำแดงน้อม ๘ อัฐ อำแดงสุ่น ๘ อัฐ อำแดงพร้อม ๘ อัฐ อำแดงคำ ๘ อัฐ อำแดงอิน ๔๐ อัฐ อำแดงเกต ๘ อัฐ นายอยู่ ๘ อัฐ นายพรม ๔๐ อัฐ อำแดงจิ่น ๒ อัฐ อำแดงอ้น ๒๔ อัฐ อำแดงจัน ๘ อัฐ จีนฉาย ๓๒ อัฐ อำแดงชุบ ๓๒ อัฐ นายใบ ๒ อัฐ อำแดงอิ่ม ๓๒ อัฐ อำแดงส้มจีน ๑๖ อัฐ อำแดงพัน ๑ บาท อำแดงหาต ๑๖ อัฐ อำแดงเจียม ๑ บาท อำแดงอยู่ ๑๖ อัฐ อำแดงนิน ๑๖ อัฐ อำแดงพัน ๒๔ อัฐ อำแดงเหลียน ๘ อัฐ อำแดงเรือน ๘ อัฐ จีนซา ๘ อัฐ นายชม ๘ อัฐ นายเจียม ๑๒ อัฐ อำแดงพลอย ๑๖ อัฐ นายไม้ ๕๖ อัฐ นายคง ๘ อัฐ อำแดงนวม ๑๖ อัฐ อำแดงพอย ๓๘ อัฐ อำแดงแหน ๓๖ อัฐ

นายมั่ง ๘ อัฐ อำแดงเปลี่ยน ๑๖ อัฐ อำแดงนุ่ม ๑ บาท อำแดงพ่วง ๘ อัฐ นายเม้น ๑ บาท อำแดงแจ่ม ๘ อัฐ อำแดงฟ้อน ๓๕ อัฐ อำแดงศุก ๘ อัฐ อำแดงซอ ๑๖ อัฐ นายจ่าย ๑ บาท อำแดงละมุล ๓๒ อัฐ อำแดงจีน ๓๖ อัฐ อำแดงแจ่ม ๑ บาท อำแดงไทย์ ๘ อัฐ อำแดงอาด ๑๖ อัฐ อำแดงบาง ๘ อัฐ อำแดงพร้อม ๑ บาท อำแดงแสง ๑ บาท อำแดงบุญ ๑๖ อัฐ อำแดงหุ่น ๑๖ อัฐ อำแดงเขียว ๘ อัฐ อำแดงพูน ๘ อัฐ อำแดงเล็ก ๑๖ อัฐ อำแดงหรุย ๑ บาท อำแดงขุ่ย ๑๖ อัฐ อำแดงบาง ๒๗ อัฐ ขุนรักษาอาช ๖ บาท นายพัน ๑๖ อัฐ นายเกด ๑๖ อัฐ นายบูต ๘ อัฐ อำแดงแจ่ม ๓๐ อัฐ อำแดงคล้าย ๘ อัฐ อำแดงลาว ๑ บาท ขุนพิทักษ ๑ บาท อำแดงพลอย ๑๖ อัฐ อำแดงหวาน ๑ บาท นายกลิ่น ๘ อัฐ อำแดงคุ้ม ๑๖ อัฐ อำแดงผัน ๘ อัฐ อำแดงแช่ม ๑๖ อัฐ อำแดงบุญ ๘ อัฐ อำแดงบุญ ๑ บาท ๕ อัฐ อำแดงตาด ๘ อัฐ อำแดงบุต ๒๔ อัฐ นายจิ๊บ ๓๒ อัฐ อำแดงแฝง ๘ อัฐ นายพร้อม ๑ บาท อำแดงแจ่ม ๘ อัฐ นายอยู่ ๑๖ อัฐ นายนาค ๑๖ อัฐ อำแดงท้อ ๑๖ อัฐ อำแดงเงิน ๓๒ อัฐ อำแดงบาง ๒๔ อัฐ นายเล็ก ๔๘ อัฐ นายช้าง ๘ อัฐ อำแดงเต่า ๔ อัฐ อำแดงจัน ๓๒ อัฐ นายจิ๋ว ๘ อัฐ อำแดงนวน ๘ อัฐ อำแดงแหวว ๑๖ อัฐ อำแดงอิน ๑๖ อัฐ อำแดงศุก ๒๐ อัฐ อำแดงหร่าย ๘ อัฐ อำแดงเพิ่ม ๑๖ อัฐ อำแดงจิ๋ว ๒๒ อัฐ นายพูน ๘ อัฐ นายสมบุญ ๔ อัฐ อำแดงเยื้อน ๘ อัฐ สำเภา ๒๔ อัฐ อำแดงคำ ๘ อัฐ นายร้อม ๘ อัฐ นายแสน ๘ อัฐ อำแดงกรุต ๘ อัฐ อำแดงปาน ๘ อัฐ นายซ้ม ๑ บาท ๒๗ อัฐ นายอ่อง ๓๒ อัฐ นายเสง ๘ อัฐ นายไหน ๑๖ อัฐ นายพุต ๑๖ อัฐ นายต่วน ๘ อัฐ นายเฮง ๓๒ อัฐ นายเฉย ๑๖ อัฐ นายได้ ๑๖ อัฐ

นายบาง ๘ อัฐ นายจัน ๘ อัฐ จีนเจี่ยม ๘ อัฐ นายปิ่น ๑ บาท อำแดงบาง ๘ อัฐ นายแย้ม ๑๖ อัฐ อำแดงข่ำ ๑๖ อัฐ อำแดงจัน ๑๖ อำแดงเอี่ยม ๘ อัฐ อำแดงหน่าย ๘ อัฐ อำแดงตุกตา ๓๒ อัฐ อำแดงเปรม ๘ อัฐ อำแดงเอี่ยม ๘ อัฐ อำแดงอิ่ม ๘ อัฐ อำแดงแก้ว ๑๖ อัฐ อำแดงเล็ก ๑๖ อัฐ อำแดงไข่ ๑๖ อัฐ อำแดงพร้อม ๑๖ อัฐ อำแดงค่ำ ๑๖ อัฐ นายกด ๑๖ อัฐ นายบุญ ๘ อัฐ อำแดงส้มลิ้ม ๘ อัฐ อำแดงมั่ง ๑๖ อัฐ อำแดงกลัด ๒๔ อัฐ อำแดงสาย ๘ อัฐ อำแดงเล็ก ๘ อัฐ อำแดงนิน ๘ อัฐ อำแดงอิ่ม ๑๖ อัฐ อำแดงทรัพย์ ๘ อัฐ อำแดงทิม ๘ อัฐ อำแดงเขียน ๘ อัฐ อำแดงพุฒ ๘ อัฐ อำแดงหนู ๘ อัฐ อำแดงจีบ ๑๖ อัฐ อำแดงจิ้มลิ้ม ๑ บาท อำแดงสะโม ๑ บาท อำแดงเพิ่ม ๘ อัฐ อำแแดงหรุ่น ๑ บาท อำแดงมา ๑ บาท อำแดงบัว ๑๖ อัฐ อำแดงแสง ๑๖ อัฐ อำแดงแพ ๘ อัฐ อำแดงทิม ๕๒ อัฐ อำแดงรง ๒๔ อัฐ อำแดงเอี่ยม ๑๖ อัฐ อำแดงกลีบ ๑๖ อัฐ นายแช่ม ๑๖ อัฐ อำแดงเอม ๒๘ อัฐ อำแดงเล็ก ๕ บาท นายนิ่ม ๑๖ อัฐ นายรอด ๘ อัฐ อำแดงสินลา ๑ บาท ๒๔ อัฐ นายชิต ๒๔ อัฐ อำแดงพัน ๑๖ อัฐ อำแดงข่ำ ๘ อัฐ นายชื่น ๑๖ อัฐ อำแดงกลีบ ๘ อัฐ อำแดงแพ ๓๔ อัฐ อำแดงพิม ๑๖ อัฐ อำแดงบัว ๑๖ อัฐ นายโห้ ๑๖ อัฐ อำแดงจีบ ๑๖ อัฐ อำแดงนุ่ม ๑๖ อัฐ อำแดงเพิ่ม ๑๖ อัฐ อำแดงค่ำ ๘ อัฐ อำแดงฮ้อ ๑๖ อัฐ อำแดงเช้า ๘ อัฐ อำแดงน้อย ๓๒ อัฐ อำแดงอิน ๒๔ อัฐ นายบัว ๘ อัฐ นายผัน ๒๘ อัฐ นายจ่าย ๒๔ อัฐ อำแดงหนู ๒๔ อัฐ นายสมบุญ ๑๖ อัฐ นายปุ่น ๑ บาท ๓๖ อัฐ อำแดงรำ ๒๔ อัฐ อำแดงไทย์ ๓๒ อัฐ อำแดงแปลก ๑ บาท ๓๒ อัฐ อำแดงไหว ๕๖ อัฐ นายโชต ๕๒ อัฐ อำแดงคล้าย ๔๔ อัฐ อำแดงแช่ม ๑ บาท ๘ อัฐ นายเล็ก ๘ อัฐ นายจัน ๔๐ อัฐ นายเล็ก ๘ อัฐ อำแดงจัน

๒๔ อัฐ อำแดงนิ่ม ๒๘ อัฐ นายสุท ๕ บาท อำแดงผยุง ๕ บาท อำแดงพัน ๑ บาท อำแดงหงวน ๑๖ อัฐ อำแดงจัน ๔๘ อัฐ อำแดงแย้ม ๓๒ อัฐ ขุนไตรสงคราม ๕ บาท ๓๒ อัฐ นายมี ๕ บาท นายมน ๓๒ อัฐ อำแดงสำฤท ๑ บาท อำแดงจ้อย ๑๒ บาท ๕๖ อัฐ อำแดงนิ่ม ๒ บาท ๓๒ อัฐ อำแดงลิ้ม ๒ บาท อำแดงเปรม ๓๐ อัฐ อำแดงเขียน ๑๖ อัฐ อำแดงพิน ๕ บาท อำแดงแย้ม ๑ บาท ๔๐ อัฐ อำแดงแย้ม ๒๔ อัฐ อำแดงด้วง ๑๖ บาท ๔๘ อัฐ อำแดงเขียว ๕๔ อัฐ ขุนศรีจำนง ๕ บาท อำแดงชม ๑ บาท ๑๖ อัฐ อำแดงสอน ๑ บาท ๑๖ อัฐ อำแดงจัน ๑ บาท ๔๘ อัฐ ขุนอะไภ ๑๖ อัฐ อำแดงแก้ว ๑๖ อัฐ อำแดงอิน ๑๖ อัฐ อำแดงไรย์ ๑ บาท อำแดงวง ๘ อัฐ อำแดงไย ๓๒ อัฐ อำแดงผาด ๑ บาท อำแดงเปี่ยม ๘ อัฐ นายวง ๓๒ อัฐ อำแดงหรุ่น ๑ บาท ๓๒ อัฐ นายร้อยตรีท้วม ๑๖ อัฐ อำแดงเต่า ๑๖ อัฐ อำแดงทรัพย์ ๑๖ อัฐ อำแดงกลิ่บ ๘ อัฐ อำแดงหุ่น ๑๖ อัฐ อำแดงหลง ๒๔ อัฐ อำแดงละมูล ๓๒ อัฐ อำแดงมาก ๒๔ อัฐ อำแดงปลิก ๑ บาท อำแดงมี ๘ อัฐ อำแดงแดง ๑๖ อัฐ อำแดงเลื่อน ๑๖ อัฐ อำแดงจิ๋บ ๑๖ อัฐ อำแดงเจิม ๑๖ อัฐ อำแดงทรัพ ๑๖ อัฐ อำแดงทิม ๑๖ อัฐ อำแดงแหจว ๘ อัฐ อำแดงชื่น ๘ อัฐ อำแดงมี ๘ อัฐ อำแดงรัด ๘ อัฐ อำแดงเซง ๘ อัฐ อำแดงชื่น ๑๖ อัฐ อำแดงเชื้อ ๘ อัฐ อำแดงไผ่ ๑๖ อัฐ จีนเกา ๑ บาท นายโต ๕๖ อัฐ จีนคง ๑ บาท นายยา ๓๒ อัฐ อำแดงซาน ๔๐ อัฐ อำแดงสาต ๒๔ อัฐ หมื่นวิถิ ๔ บาท ๒๑ อัฐ อำแดงเตม ๑๖ อัฐ นายลิบ ๑ บาท อำแดงกลิ่น ๓๒ อัฐ อำแดงไพ ๑๖ อัฐ อำแดงเงิน ๑ บาท ๑๖ อัฐ อำแดงไม้ ๑๖ อัฐ อำแดงเผือก ๘ อัฐ นายนิ่ม ๒๔ อัฐ อำแดงเอียน ๑ บาท นายจัน ๑ บาท

นายสิน ๒๐ อัฐ นายพุต ๑๖ อัฐ นายอ่อง ๔ อัฐ นายสวน ๔ อัฐ นายจ้อย ๔ อัฐ นายเขียว ๔ อัฐ นายเปี่ยม ๒๔ อัฐ นายปาน ๘ อัฐ นายพึ่ง ๘ อัฐ นายสะ ๘ อัฐ นายฉาย ๑๖ อัฐ นายอ่อย ๑๖ อัฐ นายเล็ก ๑๘ อัฐ นายชุ่ม ๑๖ อัฐ นายเปี่ยม ๑๖ อัฐ อำแดงเชื้อ ๑๖ อัฐ อำแดงอ่ำ ๘ อัฐ อำแดงจ้อย ๑ อัฐ อำแดงจัน ๓๒ อัฐ นายพูน ๒๔ อัฐ นายเอม ๒๔ อัฐ นายจับ ๑๖ อัฐ นายเอี่ยม ๑๖ อัฐ นายแจ่ม ๑๖ อัฐ นายวอน ๑๖ อัฐ นายเขียว ๓๒ อัฐ นายอั้น ๒๔ อัฐ นายแสง ๔๑ อัฐ นายยิ้ม ๑๖ อัฐ นายปิ๋ว ๘ อัฐ นายหรั่ง ๑๐ อัฐ นายอุ่น ๓๒ อัฐ นายชุ่ม ๘ อัฐ นายทิบ ๓๒ อัฐ นายเขียว ๘ อัฐ นายลิบ ๑ บาท นายพลัด ๓๒ อัฐ นายพุ่ม ๔ อัฐ นายปาน ๑๖ อัฐ หลวงพิทักษ ๑ บาท นายจัน ๘ อัฐ นายเขียว ๘ อัฐ นายแป๊ะ ๑ บาท นายเคลื่อบ ๑ บาท นายทรัพ ๑๖ อัฐ นายจัน ๘ อัฐ นายแก้ว ๘ อัฐ อำแดงสาย ๓๒ อัฐ อำแดงรอด ๑๒ อัฐ อำแดงพุ่ม ๘ อัฐ อำแดงห้อย ๘ อัฐ อำแดงยวง ๑๖ อัฐ อำแดงไหม ๑๖ อัฐ อำแดงไม้ ๑๖ อัฐ อำแดงทิบ ๒๔ อัฐ อำแดงยี ๑๖ อัฐ อำแดงไม้ ๕๑ อัฐ อำแดงเหลือ ๘ อัฐ อำแดงแก้ว ๓๒ อัฐ อำแดงขำ ๓๒ อัฐ อำแดงจาต ๘ อัฐ อำแดงน้อย ๘ อัฐ อำแดงเล็ก ๘ อัฐ อำแดงพริ้ง ๘ อัฐ อำแดงอ่ำ ๘ อัฐ อำแดงชม ๘ อัฐ อำแดงดี ๘ อัฐ อำแดงสวน ๘ อัฐ อำแดงบัว ๑ บาท อำแดงสุด ๘ อัฐ อำแดงแย้ม ๘ อัฐ อำแดงอัน ๑๖ อัฐ อำแดงทัด ๔๐ อัฐ อำแดงเล็ก ๘ อัฐ อำแดงสร้อย ๑๖ อัฐ นายเอม ๘ อัฐ นายฮวย ๘ อัฐ นายนิ่ม ๓๒ อัฐ นายสาย ๑ บาท นายชม ๒๔ อัฐ นายทิม ๒๐ อัฐ นายคำ ๓๒ อัฐ นายพิม ๑ บาท นายเจิม ๔๐ อัฐ นายผิว ๓๒ อัฐ นายจิ๋วเงิน ๑ บาท นายลิ้มเงิน ๑ บาท ๑๖ อัฐ นายเปลี่ยน ๓๒ อัฐ

นายโป๊ย เงิน ๒ บาท ๘ อัฐ นายอู๊ ๔๐ อัฐ นายทุน ๓ บาท นายอิน เงิน ๒ บาท ๔๐ อัฐ นายแย้ม เงิน ๑ บาท ๔๘ อัฐ นายจิ๋วเงิน ๑ บาท ๘ อัฐ นายพลอย ๔๘ อัฐ นายแข ๕๖ อัฐ นายข่ำเงิน ๑ บาท ๒๔ อัฐ นายจัน ๔ อัฐ นายพวงเงิน ๑๓ บาท ๘ อัฐ นายแก้ว ๔๘ อัฐ นายใจ ๑๖ อัฐ นายขู่เงิน ๒ บาท ๑๖ อัฐ นายชื่น ๒๔ อัฐ นายพึ่งเงิน ๑ บาท ๘ อัฐ อำแดงจันเงิน ๑ บาท ๘ อัฐ อำแดงขวัน ๘ อัฐ นายนวนเงิน ๑ บาท ๔ อัฐ นายกิม ๒๔ อัฐ นายอุ่นเงิน ๑ บาท นายถม ๒๔ อัฐ อำแดงแทน ๓๘ อัฐ อำแดงต่วน ๓๒ อัฐ อำแดงเล็ก ๔ อัฐ อำแดงเง็ก ๒๔ อัฐ อำแดงโลม ๓๒ อัฐ อำแดงแข ๘ อัฐ อำแดงยัง ๑๖ อัฐ อำแดงต่วน ๘ อัฐ อำแดงสวน ๘ อัฐ อำแดงโต ๑๖ อัฐ อำแดงแผ้ว ๘ อัฐ อำแดงซื่อ ๑๖ อัฐ อำแดงอ่ำ ๑๖ อัฐ อำแดงแก้ว ๘ อัฐ อำแดงแม้น ๘ อัฐ อำแดงมี ๘ อัฐ อำแดงชิด ๓๒ อัฐ อำแดงจัน ๘ อัฐ อำแดงเป้า ๓๒ อัฐ อำแดงลวง ๘ อัฐ อำแดงมอญ ๘ อัฐ อำแดงสุด ๒๔ อัฐ อำแดงชุ่ม ๒ บาท ๓๒ อัฐ อำแดงแดง ๘ อัฐ อำแดงพรุ่งเงิน ๑ บาท ๑๖ อัฐ นายปั้นเงิน ๑ บาท ๑๖ อัฐ อำแดงแวว ๑๖ อัฐ อำแดงบุต ๑๖ อัฐ อำแดงรอดเงิน ๑ บาท ๒๔ อัฐ อำแดงเพิ่มเงิน ๒ บาท อำแดงทองอยู่ ๓๒ อัฐ อำแดงหุ่น ๒๔ อัฐ อำแดงอินเงิน ๑ บาท ๒๐ อัฐ อำแดงโหมดเงิน ๑ บาท ๔๓ อัฐ อำแดงกลิ่บ เงิน ๑ บาท ๑๖ อัฐ อำแดงวันเงิน ๑ บาท นายกิมเงิน ๑ บาท ๑๖ อัฐ อำแดงแหววเงิน ๗ บาท อำแดงเปี่ยม ๓๒ อัฐ อำแดงอยู่ ๓๒ อัฐ อำแดงครีบเงิน ๑ บาท ๑๖ อัฐ อำแดงคำ ๓๒ อัฐ อำแดงก้าน ๔ อัฐ อำแดงฉ่ำเงิน ๑ บาท อำแดงลำ ๒๐ อัฐ อำแดงเผื่อน ๔๐ อัฐ อำแดงหมุนเงิน ๑ บาท ๓๒ อัฐ อำแดงพุก ๓๒ อัฐ อำแดงพัด

๑๐ อัฐ นายเผื่อน ๓๕ อัฐ จีนทอง ๓๒ อัฐ นายมา ๑๖ อัฐ นายด้วง ๑ บาท ๖ อัฐ นายอิน ๒๐ อัฐ นายนวน ๑ บาท ๓๒ อัฐ นายนุ่ม ๒๔ อัฐ นายผัน ๓๒ อัฐ นายเอี่ยม ๑๖ อัฐ นายหว่าง ๑ บาท ๓๒ อัฐ นายสัน ๑ บาท ๑๖ อัฐ นายเลื่อน ๔๖ อัฐ นายจิ๋ว ๑ บาท ๘ อัฐ นายทรัพ ๑ บาท ๑๖ อัฐ นามเสม ๑ บาท ๘ อัฐ นายสาย ๒๔ อัฐ นายช้อย ๑๔ อัฐ นายคริ่บ ๑๖ อัฐ นายซิ้ม ๑ บาท ๘ อัฐ นายเล็ก ๑ บาท ๒๔ อัฐ นายแฮบ ๓๖ อัฐ นายพุฒ ๑ บาท ๘ อัฐ นายแมว ๑๖ อัฐ นายพิบ ๓๒ อัฐ นายอ่อม ๑ บาท ๑๖ อัฐ นายเนย ๔๘ อัฐ นายเหม ๑๗ อัฐ นายยวง ๒๘ อัฐ อำแดงเล็ก ๒ บาท อำแดงอิ่ม ๔๘ อัฐ นายถม ๒ บาท นายเคลื่อบ ๑ บาท นายพลอย ๑ บาท ๒๐ อัฐ นายขลิบ ๑ บาท ๘ อัฐ นายเจิม ๖๐ อัฐ นายอั้น ๑ บาท นายไย ๑ บาท ๔๐ อัฐ นายจับ ๑ บาท ๔๘ อัฐ นายก้อน ๑ บาท นายอิ่ม ๑ บาท ๘ อัฐ นายเล็ก ๑ บาท ๘ อัฐ นายขลิก ๑ บาท ๔๐ อัฐ นายฟัก ๑ บาท ๑๖ อัฐ นายทิม ๑๒ อัฐ นายฮวย ๒ บาท ๔๘ อัฐ นายศุก ๑ บาท ๒ อัฐ นายจีน ๕๘ อัฐ นายแดง ๓ บาท ๘ อัฐ นายคร้าม ๒๔ อัฐ นายชุ่ม ๑ บาท ๑๔ อัฐ นายศุก ๑ บาท ๑๖ อัฐ นายโหมด ๑ บาท ๒ อัฐ นายเพง ๑ บาท ๑๖ อัฐ นายบุญ ๒๘ อัฐ นายเปลี่ยน ๑ บาท ๘ อัฐ นายพลอย ๑ บาท อำแดงติ่ง ๑ บาท ๓๒ อัฐ จีนจ้อย ๑ บาท ๒๔ อัฐ นายจ่าย ๑ บาท อำแดงชม ๑ บาท ๑๖ อัฐ นายเพียน ๑๖ อัฐ นายแฉ่ง ๑ บาท ๑๖ อัฐ อำแดงอ่ำ ๑ บาท ๓๒ อัฐ นายมาก ๔๐ อัฐ ขุนประมาณประชุมชล ๗ บาท หลวงโพคาพินิจ ๒ บาท ๔๐ อัฐ อำแดงพัน ๑ บาท ๓๔ อัฐ นายริด ๕๖ อัฐ นายใบ ๒๔ อัฐ อำแดงพลอย ๒๒ อัฐ อำแดงพร้อม ๒๘ อัฐ อำแดงหุ่น ๑ บาท อำแดงดี ๔๔ อัฐ อำแดงริ้ว ๑๖ อัฐ อำแดงรอด ๓๒ อัฐ อำแดงมด

๑ บาท ๔ อัฐ อำแดงต่อน ๓ บาท ๑๖ อัฐ อำแดงเล็ก ๒๔ อัฐ อำแดงแย้ม ๑ บาท ๑๖ อัฐ อำแดงเปลี่ยน ๒ บาท ๑๖ อัฐ อำแดงแหวว ๓๒ อัฐ อำแดงหว่าง ๓๐ อัฐ อำแดงจ้อย ๑ บาท ๒๘ อัฐ อำแดงจ้อย ๑ บาท ๕๖ อัฐ นายพุ่ม ๑๖ อัฐ นายปลั่ง ๑๒ อัฐ นายแป๊ะ ๒ บาท ๓๒ อัฐ อำแดงหลี ๑ บาท อำแดงอบ ๑ บาท ๒๔ อัฐ อำแดงสาย ๒๔ อัฐ อำแดงแดง ๑๒ อัฐ อำแดงนิ่ม ๒๔ อัฐ อำแดงปิ่น ๑ บาท ๘ อัฐ หลวงพินิจ ๑ บาท ๘ อัฐ อำแดงสวน ๑ บาท ๓๒ อัฐ หลวงสัน ๓ บาท ๕๔ อัฐ นายหนู ๑ บาท ๒๔ อัฐ นายวอน ๒ บาท ๘ อัฐ อำแดงหุ่น ๒๔ อัฐ อำแดงลี้ ๓๑ อัฐ อำแดงเวก ๒ บาท ๑๖ อัฐ อำแดงแก้ว ๑ บาท ๑๖ อัฐ อำแดงหอม ๑ บาท ๑๖ อัฐ อำแดงเพิ่ม ๓๐ อัฐ อำแดงยิ้ม ๓๘ อัฐ อำแดงไม้ ๑๖ อัฐ อำแดงหนู ๓๖ อัฐ อำแดงพึ่ง ๔๐ อัฐ อำแดงวัน ๕๖ อัฐ นายวอน ๒๔ อัฐ นายสี ๑ บาท อำแดงจัน ๑ บาท ๘ อัฐ อำแดงหนู ๓๒ อัฐ จีนเก๊า ๑ บาท ๓๒ อัฐ อำแดงปลิก ๑ บาท ๑๖ อัฐ อำแดงนวม ๓๒ อัฐ อำแดงเขิม ๘ อัฐ อำแดงริ้ว ๔๘ อัฐ อำแดงสุด ๒ บาท ๑๖ อัฐ อำแดงหรุ่น ๑ บาท ๓๒ อัฐ อำแดงวัน ๑๘ อัฐ อำแดงคร้าม ๑ บาท ๘ อัฐ อำแดงอิฐ ๑ บาท ๑๖ อัฐ อำแดงผู้ ๔๒ อัฐ อำแดงพึ่ง ๑ บาท ๓๒ อัฐ อำแดงผ่อง ๑ บาท ๒๔ อัฐ อำแดงทอง ๕ บาท ๔๘ อัฐ อำแดงหุ่น ๑๑ บาท อำแดงดี ๑ บาท ๒ อัฐ นายกอน ๒ บาท ๑๖ อัฐ นายวอน ๑ บาท ๑๖ อัฐ นายใหญ่ ๑ บาท ๕๖ อัฐ นายนุ่ม ๕๖ อัฐ นายพัน ๑ บาท ๘ อัฐ นายหงุ่น ๔๐ อัฐ นายเทียบ ๑๐ อัฐ นายลิ้ม ๑ บาท ๔๘ อัฐ นายเอี่ยม ๑ บาท ๑๖ อัฐ นายผ่อง ๑ บาท ๘ อัฐ นายชิด ๑ บาท ๔๘ อัฐ นายปุ่น ๓ บาท ๕๖ อัฐ นายปาน ๑ บาท ๓๓ อัฐ

นายเนตร์ ๑ บาท ๔๐ อัฐ นายทิม ๑ บาท ๑๖ อัฐ ขุนศรี ๑ บาท ๑๐ อัฐ นายคำ ๑ บาท ๕๘ อัฐ นายแจ่ม ๑ บาท ๘ อัฐ นายสุด ๑๖ อัฐ นายเหลี่ยน ๑ บาท ๘ อัฐ นายทรัพ ๑ บาท นายเปลี่ยน ๑ บาท ๓๒ อัฐ นายเนย ๑ บาท ๘ อัฐ นายซะ ๓๒ อัฐ นายผ่อง ๒๔ อัฐ นายอ่อน ๑ บาท ๒๗ อัฐ นายเล็ก ๑ บาท ๓๒ อัฐ นายฮวด ๑ บาท นายอิ่ม ๓ บาท หม่อมหลวงปุย ๒ บาท ๘ อัฐ นายคำ ๑ บาท ๒ อัฐ นายปลั่ง ๑ บาท ๔๒ อัฐ นายเจ๊ก ๒ บาท ๒๔ อัฐ นายอบ ๑ บาท นายเปลี่ยน ๑ บาท ๓๒ อัฐ นายฉาย ๑ บาท ๑๐ อัฐ นายปุ่น ๒ บาท ๑๖ อัฐ นายเวก ๑ บาท ๘ อัฐ นายทับ ๑ บาท ๔๐ อัฐ นายปุ่น ๓ บาท นายไย ๑ บาท ๘ อัฐ นายจัน ๑ บาท ๑๖ อัฐ นายปุ่น ๑ บาท นายทรัพ ๔๐ อัฐ นายนวน ๓ บาท ๘ อัฐ นายอ่ำ ๒ บาท ๒๔ อัฐ อำแดงอยู่ ๑ บาท ๑๐ อัฐ อำแดงเล็ก ๑ บาท ๑๖ อัฐ อำแดงบัว ๘ อัฐ อำแดงอิ่ม ๑๒ อัฐ นายอิน ๑ บาท ๑๒ อัฐ นายจู ๔๑ อัฐ นายเยื้อน ๕ บาท นายโต๊ะ ๓ บาท ๓๒ อัฐ นายจัน ๑ บาท ๔๒ อัฐ นายพลอย ๑ บาท ๒ อัฐ นายสาย ๑ บาท ๑๘ อัฐ นายพอน ๒ บาท ๒๔ อัฐ นายอ่ำ ๓๙ อัฐ นายพลอย ๑ บาท ๔๘ อัฐ นายประไภ ๑๑ บาท นายคล้อย ๒ บาท ๑๖ อัฐ นายคลี่ ๒ บาท ๘ อัฐ นายทรัพ ๗ บาท นายเกษ ๑ บาท ๑๖ อัฐ นายสอน ๑ บาท นายกลึง ๕๖ อัฐ นายต่วน ๑๐ บาท นายขำ ๑ บาท ๓๒ อัฐ นายพร้อม ๑ บาท ๑๖ อัฐ เจ้าหญิงประภา ๕ บาท เจ้าหญิงพัน ๑ บาท ๒๖ อัฐ เจ้าหญิงเยื้อน ๑ บาท ๓๒ อัฐ นายทอง ๓ บาท ๘ อัฐ นายสาย ๑ บาท นายง่วนสิน ๑ บาท ๕๖ อัฐ เตี่ยวฮก ๑ บาท ๑๐ อัฐ นายฟื้น ๑ บาท นายพอน ๒ บาท ๔๐ อัฐ นายล้วน ๑ บาท นายสิน ๑๐ อัฐ นายดี ๓ บาท ๓๒ อัฐ นายพอน

๑ บาท นายประเสริฐ ๒๐ อัฐ นายจิ่น ๓๒ อัฐ นายหวาน ๑๒ อัฐ นายกลิ่น ๑ บาท ๘ อัฐ นายเปลี่ยน ๑ นายอิ่ม ๑ บาท ๔๒ อัฐ นายชุ่น ๑ บาท ๑๖ อัฐ นายเขียว ๑ บาท ๑๖ อัฐ นายบุญ ๑ บาท ๑๖ อัฐ นายเจิม ๑ บาท ๘ อัฐ นายเลื่อน ๒ บาท ๑๖ อัฐ นายทิม ๑ บาท ๓๒ อัฐ นายไหล ๑ บาท ๒๔ อัฐ หมื่นแผ้ว ๕ บาท นายเสง ๘ บาท นายเจิ่ม ๑ บาท ๓๒ อัฐ นายแพ ๑ บาท ๑๖ อัฐ นายข้อ ๑ บาท ๑๖ อัฐ นายถวิน ๑ บาท ๘ อัฐ นายเพิ่ม ๒๔ อัฐ นายแสง ๑ บาท ๘ อัฐ นายวัน ๑ บาท ๑๙ อัฐ นายมี ๑ บาท ๗ อัฐ นายพุก ๑ บาท ๔ อัฐ นายเทียบ ๑ บาท ๘ อัฐ นายห่วง ๖๒ อัฐ นายสาย ๑ บาท ๓๒ อัฐ นายคง ๑ บาท ๓๒ อัฐ ขุนวิจิตร ๕ บาท ๑๖ อัฐ นายกล่อม ๑ บาท ๘ อัฐ นายเลง ๑ บาท ๑๖ อัฐ พระยาศิริศัจ ๕ บาท ๘ อัฐ นายอุ๊ด ๑ บาท ๘ อัฐ นายคำ ๓ บาท ๔๐ อัฐ นายอั้ว ๑ บาท ๘ อัฐ นายรา ๑ บาท หลวงวิสูต ๕ บาท ๒๔ อัฐ อำแดงอยู่ ๓ บาท ๘ อัฐ จีนฮวด ๔๘ อัฐ อำแดงบู่ ๔๖ อัฐ อำแดงอิ่ม ๓๐ อัฐ อำแดงวันนา ๖ อัฐ อำแดงพลอย ๘ อัฐ จีนเย็น ๒๔ อัฐ นายทอง ๔๐ อัฐ นายแดง ๑ บาท ๔๐ อัฐ จีนติ๋ ๑ บาท ๒๔ อัฐ อำแดงแต้ม ๒๘ อัฐ อำแดงบัว ๕๒ อัฐ อำแดงบุน ๒๔ อัฐ อำแดงขำ ๕๖ อัฐ อำแดงทรัพย์ ๑ บาท ๘ อัฐ อำแดงชิม ๒ บาท อำแดงแปลก ๓๔ อัฐ อำแดงเล็ก ๓๒ อัฐ อำแดงปั้น ๔๔ อัฐ อำแดงแจ้ง ๑ บาท ๘ อัฐ อำแดงชม ๔๐ อัฐ อำแดงเหมง ๓๒ อัฐ อำแดงคลี่ ๒๔ อัฐ อำแดงบ้วม ๔๘ อัฐ อำแดงแจ้ง ๓๖ อัฐ อำแดงหรุน ๕๐ อัฐ อำแดงอุ่น ๔๐ อัฐ อำแดงแสง ๑ บาท ๑๖ อัฐ อำแดงนวม ๒๔ อัฐ อำแดงตาบ ๔๐ อัฐ อำแดงอิน ๑ บาท ๕๖ อัฐ อำแดงเขียน ๑ บาท ๓๒ อัฐ อำแดงพัน ๔๐ อัฐ ขุนศรีนคร ๑ บาท

๓๔ อัฐ นายชิต ๑ บาท ๓๔ อัฐ นายกลอง ๑ บาท ๓๒ อัฐ นายเกษ ๑ บาท ๔ อัฐ จางวางแหร่ม ๑ บาท ๒๐ อัฐ นายวิก ๔๐ อัฐ นายเจิม ๑ บาท ๓๓ อัฐ นายอยู่ ๑ บาท ๔๘ อัฐ จางวางขอน ๒๘ อัฐ อำแดงจำเริญ ๒ บาท ๘ อัฐ อำแดงเชื้อ ๒๔ อัฐ อำแดงบุญ ๑ บาท ๒๘ อัฐ นายเจิม ๑ บาท ๔๔ อัฐ นายชม ๑ บาท ๓๒ อัฐ อำแดงแก้ว ๑ บาท ๓๒ อัฐ อำแดงฮวย ๓ บาท ๓๒ อัฐ อำแดงชื่น บาท ๒๔ อัฐ อำแดงเพี้ยง ๒ บาท ๓๒ อัฐ นายจ่าง ๒ บาท นายจีน ๑ บาท ๘ อัฐ นายลา ๑ บาท ๘ อัฐ นายจิ๊บ ๑๖ อัฐ อำแดงทิม ๑ บาท ๓๒ อัฐ นายมี ๑ บาท ๑๖ อัฐ นายเที่ยง ๑ บาท ๓๒ อัฐ นายบุน ๓ บาท ๑๖ อัฐ นายยิ้ม ๑ บาท ๔๐ อัฐ นายลาย ๑ บาท ๓๒ อัฐ นายเย็น ๒ บาท ๑๖ อัฐ จีนกัน ๒ บาท จีนห้อง ๑ บาท จีนจู ๑ บาท ๘ อัฐ อำแดงอ่วม ๓ บาท ๓๒ อัฐ อำแดงโป๋ ๒ บาท ๑๖ อัฐ อำแดงตาน ๔ บาท อำแดงเพิ้ง ๓ บาท ๓๒ อัฐ อำแดงช้อย ๒ บาท ๖๘ อัฐ อำแดงอิ่ม ๒ บาท ๓๒ อัฐ อำแดงม่วง ๑ บาท ๒๔ อัฐ อำแดงไผ่ ๒๐ อัฐ อำแดงพลอย ๑ บาท ๘ อัฐ อำแดงเกลี้ย ๑ บาท ๒๔ อัฐ อำแดงลับ ๔๐ อัฐ นายคล้าม ๒ บาท นายถม ๕ บาท ขุนแผ้วภูวดน ๑ บาท ๒๔ อัฐ อำแดงจัน ๑ บาท ๒๔ อัฐ อำแดงนน ๑ บาท ๑๖ อัฐ อำแดงโถ ๔ บาท อำแดงนวม ๓๒ อัฐ อำแดงอ้น ๑ บาท อำแดงทรัพ ๑ บาท ๑๖ อัฐ อำแดงสุด ๑ บาท ๘ อัฐ นายโป๋ ๑ บาท ๒๔ อัฐ อำแดงมา ๑ บาท ๑๖ อัฐ อำแดงโหมด ๒ บาท ๑๖ อัฐ อำแดงซือ ๑ บาท ๒๔ อัฐ นายเขียน ๑ บาท ๘ อัฐ นายมุ่ย ๑ บาท ๒๔ อัฐ นายลิ้ว ๒๐ อัฐ อำแดงเปลี่ยน ๖ บาท ๘ อัฐ อำแดงเกษ ๑ บาท ๓๒ อัฐ อำแดงหุ่น ๑ บาท ๑๖ อัฐ อำแดงปุก ๑ บาท ๘ อัฐ นายปลั่ง ๓๒ อัฐ นายพลอย ๒ บาท นายซุ่น ๒๔ อัฐ

นายนพ ๑๐ อัฐ นายก้อย ๒ บาท ๘ อัฐ นายชุ่ม ๒ บาท ๓๒ อัฐ อำแดงหนู ๕ บาท ๓๔ อัฐ นายจอน ๕ บาท ๘ อัฐ นายช่วง ๑๖ อัฐ นายแก้ว ๔๘ อัฐ นายแช่ม ๔๘ อัฐ นายเพื่อน ๒ บาท ๓๒ อัฐ นายแพ ๑๐ บาท นายเอี่ยม ๑๐ บาท นายเปลื้อง ๑๖ อัฐ พระยาราชรองเมือง ๔๐ บาท นายแสงเนติบันทิตย์ ๕ บาท ๕๖ อัฐ นายคุ่ย ๕ บาท นายทอง ๔๘ อัฐ อำแดงจัน ๑ บาท ๒๔ อัฐ อำแดงชื่น ๑ บาท ๘ อัฐ อำแดงจัน ๑ บาท ๘ อัฐ อำแดงเลื่อง ๑ บาท อำแดงสน ๑ บาท ๖๐ อัฐ นายตาษ ๑ บาท ๒๔ อัฐ อำแดงเลี่ยม ๑ บาท ๘ อัฐ นายรอด ๑๖ อัฐ อำแดงวัน ๒๗ อัฐ อำแดงเพง ๒ บาท อำแดงผัน ๑๑ อัฐ นายเต่า ๑ บาท ๓๒ อัฐ นายอิน ๑๖ อัฐ อำแดงคำ ๓๒ อัฐ ขุนบูริน ๕ บาท อำแดงกุย ๓ บาท ๑๖ อัฐ อำแดงพลอย ๑ บาท ๓๒ อัฐ อำแดงมาย ๑ บาท ๔๖ อัฐ นายแชง ๑ บาท ๓๔ อัฐ อำแดงชวย ๒ บาท นายตรวจอิน ๑๔ บาท ๑๖ อัฐ อำแดงสงวน ๑ บาท อำแดงกัน ๓ บาท อำแดงเพื่อน ๒ บาท อำแดงสวน ๑ บาท ๒๔ อัฐ อำแดงหรุ่น ๑ บาท ๘ อัฐ อำแดงแส ๓๖ อัฐ นายมิต ๓๖ อัฐ อำแดงแพ ๒ บาท นายโต ๕ บาท อำแดงบุญ ๗ อัฐ อำแดงกิมหลี ๒ บาท อำแดงนิ่ม ๑ บาท อำแดงเล็ก ๕ บาท อำแดงอยู่ ๒๔ อัฐ นายเป้า ๓ บาท ๓๖ อัฐ อำแดงนุ่ม ๑ บาท ๑๖ อัฐ อำแดงสมบุญ ๒๔ อัฐ หลวงภักดิ ๕ บาท อำแดงวอน ๑ บาท อำแดงกลิ่บ ๑ บาท ๘ อัฐ อำแดงกลิ่บ ๓๒ อัฐ หม่อมเกษตร ๑ บาท ๘ อัฐ อำแดงเรียน ๑ บาท นายจี่ ๔ อัฐ นายฟอง ๔๐ อัฐ หลวงเมธี ๕ บาท นายพลอย ๓๒ อัฐ ขุนชำนาญ อำเภอจั่น ๑๖ บาท ๒๘ อัฐ นายปลอด ๕ บาท ๘ อัฐ อำแดงเพี้ยน ๑ บาท ๒๔ อัฐ จีนไชย ๓๒ อัฐ อำแดงแม้น ๔๔ อัฐ

นายปุ้ย ๕ บาท คุณเทียน ๑ บาท หม่อมแข ๒ บาท นายหรั่ง ๓๖ อัฐ นายกล่ำ ๓๐ อัฐ นายทอง ๑ บาท ๕ อัฐ ขุนภักดีภูวดล อำเภอ ๕ บาท นายจัน ๑ บาท จีนรอด ๘ อัฐ หมื่นแผ้วภูวดล อำเภอ ๖ บาท ๒๔ อัฐ ขรัวยาย ในพระองค์ประภาพรรณพิไลย์ ๑ บาท นายชื่น ๒ บาท ๔ อัฐ อำแดงน้อย ๑ บาท ขุนนารถ อำเภอ ๑๐ บาท ๔๐ อัฐ นายพอน ๑ บาท ๕๖ อัฐ จีนตุ๊น ๒ บาท ๑๖ อัฐ จีนแย้ม ๙ บาท อำแดงนาก ๑ บาท ๓๒ อัฐ จีนเย็น ๔๘ อัฐ อำแดงจ้อย ๓๒ อัฐ อำแดงพลอย ๑ บาท ๒๐ อัฐ อำแดงตาด ๑ บาท ๒๔ อัฐ อำแดงทับ ๑ บาท ๑๖ อัฐ พระพรหมบริรักษณ ๕ บาท ๑๒ อัฐ นายเปีย ๒ บาท ๘ อัฐ อำแดงเนี่ย ๑ บาท อำแดงแจ่ม ๒ บาท ๔ อัฐ นายแฉ่ง ๑ บาท ๔๐ อัฐ อำแดงนวน ๒๕ อัฐ นายลิ่น ๑ บาท ๘ อัฐ หลวงพิทักษนครบาล ๕ บาท ๒๔ อัฐ อำแดงทับ ๔๔ อัฐ นายจัน ๑ บาท ๖ อัฐ อำแดงบัว ๒๒ อัฐ นายเจิม ๔ บาท ๑๖ อัฐ นายอิ่ม เนติบัณฑิตย์ ๖ บาท ขุนรักษานิเวด ๕ บาท ๓๔ อัฐ นายแปลก ๒ บาท ๓๒ อัฐ ปลัดดี ๒ บาท ๘ อัฐ อำแดงจัน ๒ บาท ๑๖ อัฐ นายนาก ๒ บาท นายเอี่ยม ๑๖ อัฐ นายจัน ๓๕ อัฐ นายกิมซุย ๕ บาท ๑๖ อัฐ อำแดงนม ๑ บาท ๔๐ อัฐ อำแดงฉอ้อน ๕๒ อัฐ อำแดงเลื่อน ๕ บาท ๘ อัฐ อำแดงเจิม ๔๔ อัฐ นายเริก ๒๔ อัฐ นายวอน ๔๔ อัฐ นายเป๋า ๒ บาท ๓๒ อัฐ นายริ้ว ๑ บาท ๑๖ อัฐ อำแดงบาง ๒ บาท ๑๖ อัฐ อำแดงจ้อย ๒ บาท อำแดงกุหลาบ ๑ บาท ๓๒ อัฐ อำแดงวอน ๑ บาท ๔ อัฐ จางวางพุ่ม ๓ บาท อำแดงยิ้ม ๑ บาท ๑๕ อัฐ นายชื่น ๓ บาท ๕๖ อัฐ อำแดงคำ ๓ บาท ๒๔ อัฐ นายโป๋ ๑ บาท ๒๔ อัฐ อำแดงอ่ำ ๑ บาท ๘ อัฐ อำแดงเป้า ๑ บาท ๘ อัฐ นายชื่น ๑ บาท ๔๘ อัฐ อำแดงกิ่ม ๑ บาท ๒๔ อัฐ อำแดงพลับ ๑ บาท ๖๐ อัฐ

นายพราม ๔ บาท ๑๖ อัฐ อำแดงจัน ๒๘ อัฐ นายยิ้ม ๓๒ อัฐ นายแฉ่ง ๓๗ อัฐ อำแดงถนอม ๒ บาท นายชุ่ม ๑ บาท ๓๒ อัฐ อำแดงพุ่ม ๓๓ อัฐ อำแดงเพิ่ม ๒๘ อัฐ อำแดงพร้อม ๒ บาท ๒๔ อัฐ อำแดงแม้น ๑ บาท ๘ อัฐ อำแดงอยู่ ๔๐ อัฐ นายเพ็ง ๑ บาท ๑๖ อัฐ อำแดงเทศ ๒๔ อัฐ นายทิม ๓๒ อัฐ นายน้อย ขุนโยธารักษ์ ๕ บาท นายคล้าย ๑๖ อัฐ อำแดงเป้า ๓๒ อัฐ นายโต๊ะ ๑ บาท ๔๘ อัฐ พระยาอิศรานุภาพ ๔ บาท อำแดงวัน ๑ บาท ๔๐ อัฐ อำแดงแส ๓ บาท หม่อมหลวงแย้ม ๑ บาท อำแดงเฮียะ ๓๒ อัฐ นายเกี้ยม ๔๘ อัฐ นายบัว ๒๔ อัฐ นายหนุน ๕๔ อัฐ นายปิ่น ๔๐ อัฐ นายแดง ๑ บาท ๔๘ อัฐ อำแดงพัน ๑๖ อัฐ นายนิ่ม ๑๖ อัฐ อำแดงหนู ๔๒ อัฐ อำแดงแตง ๓๒ อัฐ อำแดงชุ่ม ๑ บาท ๑๒ อัฐ อำแดงสุ่น ๑ บาท ๑๖ อัฐ อำแดงพุ่ม ๑ บาท อำแดงจัน ๑ บาท อำแดงไผ่ ๔๘ อัฐ นายหมี ๔๐ อัฐ อำแดงจัน ๓๒ อัฐ นายแดง ๕๖ อัฐ นายนวม ๑ บาท อำแดงจัน ๑๖ อัฐ นายผิว ๑ บาท ๓๒ อัฐ นายปุ่น ๔๐ อัฐ นายคร้าม ๕๐ อัฐ อำแดงเพียน ๑ บาท ๑๖ อัฐ อำแดงคำ ๕๖ อัฐ นายบุน ๑ บาท ๑๖ อัฐ นายทิม ๑ บาท ๓๔ อัฐ นายแจ่ม ๑ บาท ๑๐ อัฐ นายเมือง ๔๒ อัฐ อำแดงแหวน ๑ บาท นายกิ่ง ๑ บาท นายเข็ม ๔๐ อัฐ นายบุน ๑ บาท อำแดงจัน ๑ บาท นายเผือก ๑ บาท ๑๖ อัฐ นายปิ่น ๑ บาท อำแดงพุ่ม ๑ บาท นายบัว ๑ บาท นายเชื้อ ๑ บาท นายสุก ๑ บาท ๓๖ อัฐ นายปลื้ม ๒ บาท ๑๖ อัฐ นายมา ๑ บาท อำแดงอิ่ม ๑ บาท ๑๐ อัฐ นายปิ๋ว ๔๘ อัฐ นายชุ่ม ๑ บาท ๓๔ อัฐ นายรืด ๑ บาท ๒๔ อัฐ นายนพ ๖๐ อัฐ อำแดงแพ ๑ บาท ๕๒ อัฐ อำแดงอุ่น ๑ บาท ๔๐ อัฐ นายเชย ๑ บาท ๒๔ อัฐ อำแดงเภา ๒ บาท ๓๒ อัฐ นายดี ๔๐ อัฐ อำแดงสุ่ม ๑ บาท ๑๖ อัฐ

นายโต ๑ บาท ๓๒ อัฐ อำแดงแพ ๒ บาท ๓๒ อัฐ อำแดงจีน ๖๐ อัฐ นายโต ๑ บาท ๔๐ อัฐ หม่อมราชวงษพลอย ๒ บาท ๑๖ อัฐ นายกล่ำ ๒ บาท ๑๖ อัฐ นายสอน ๑ บาท ๔๐ อัฐ อำแดงพุ่ม ๑ บาท อำแดงจอน ๕ บาท ๓๔ อัฐ อำแดงเปี่ยม ๒ บาท ๔๘ อัฐ อำแดงกลีบ ๓ บาท ๖๐ อัฐ อำแดงพวง ๑ บาท ๔ อัฐ ขุนสุนทรภักดีอำเภอ ๖ บาท ๑๖ อัฐ อำแดงกี ๗ บาท ๔๖ อัฐ อำแดงแช่ม ๓ บาท ๔๘ อัฐ อำแดงเขียว ๑ บาท นายแป๊ะ ๒ บาท นายเยื้อน ๑ บาท ๘ อัฐ อำแดงเย็น ๑ บาท ๔๖ อัฐ นายขลิบ ๓ บาท ๒๖ อัฐ นายเชย ๒ บาท ๕๒ อัฐ อำแดงริด ๒ บาท ๑๐ อัฐ นายนุ่ม ๑ บาท นายผัน ๒ บาท นายสุวัน ๑ บาท ๓๘ อัฐ นายพุ่ม ๒ บาท ๔๘ อัฐ นายชื่น ๓ บาท ๓๔ อัฐ อำแดงเยื้อน ๑ บาท นายลับ ๑ บาท นายพึ้น ๒ บาท นายจ้อย ๔๘ อัฐ หม่อมพลับ ๑ บาท ๒๔ อัฐ อำแดงทูบ ๔๘ อัฐ อำแดงผึ้ง ๑๖ อัฐ อำแดงผ่อง ๑๔ อัฐ อำแดงอิน ๑๖ อัฐ นายเกด ๑๖ อัฐ นายชุ่ม ๑๖ อัฐ นายปาน ๒๔ อัฐ นายหุ่น ๑๖ อัฐ นายทิม ๘ อัฐ นายอยู่ ๖๐ อัฐ นายพูล ๑ บาท นายเชื้อ ๒๐ อัฐ นายพลอย ๑๖ อัฐ นายสมบุญ ๑ บาท นายผัน ๘ อัฐ นายเฮีย ๑๖ อัฐ นายเคลือบ ๑๖ อัฐ อำแดงโกย ๑๖ อัฐ อำแดงงิ้ว ๑ บาท อำแดงปลิก ๒๔ อัฐ อำแดงแมว ๓๒ อัฐ อำแดงลอด ๒๔ อัฐ จีนคร้าม ๑๖ อัฐ อำแดงจีน ๘ อัฐ อำแดงปลิก ๑ บาท ๘ อัฐ อำแดงเนีย ๘ อัฐ อำแดงพร้อม ๑๖ อัฐ อำแดงจีบ ๘ อัฐ นายทอง ๑๖ อัฐ นายเฮียะ ๑ บาท อำแดงพู ๘ อัฐ อำแดงปลิก ๔๘ อัฐ อำแดงกี ๕ บาท ๑๖ อัฐ แม่ปุ้น ๑๖ อัฐ อำแดงเป้า ๓๒ อัฐ อำแดงเอี่ยม ๓๒ อัฐ อำแดงแสง ๑๖ อัฐ อำแดงกล้าย ๒๔ อัฐ อำแดงเทศ ๔๘ อัฐ อำแดงตาด ๒๔ อัฐ อำแดงไผ่ ๑ บาท ๔๐ อัฐ

อำแดงคำ ๑ บาท ๑๖ อัฐ อำแดงอิ่ม ๘ อัฐ อำแดงยิ้ม ๘ อัฐ นายเนตร ๒๔ อัฐ นายชื่น ๘ อัฐ อำแดงอี่ ๔๒ อัฐ จีนแจ่ม ๑๐ อัฐ อำแดงกิมซุ้ย ๑๖ อัฐ อำแดงอ่ำ ๓๔ อัฐ อำแดงมี่ ๓๒ อัฐ อำแดงสุก ๓๒ อัฐ อำแดงแจ่ม ๘ อัฐ นายสี ๒๘ อัฐ อำแดงสาย ๑ บาท ๒๒ อัฐ อำแดงโสม ๑๖ อัฐ อำแดงเชย ๑๖ อัฐ อำแดงเนย ๑๘ อัฐ อำแดงอ่ำ ๔๐ อัฐ นายชื่น ๔๘ อัฐ อำแดงคำ ๑๒ อัฐ อำแดงแคล้ว ๑๖ อัฐ อำแดงแม้น ๒ บาท ๓๒ อัฐ นายนิ่ม ๑๖ อัฐ นายจุ้ย ๑ บาท ๔๐ อัฐ นายช้าง ๓๒ อัฐ อำแดงโหมด ๓๒ อัฐ นายเล็ก ๒ บาท ๘ อัฐ จีนอ่าง ๑๖ อัฐ อำแดงลิ้ ๒ บาท ๓๒ อัฐ อำแดงแผ้ว ๒๔ อัฐ อำแดงแม้น ๒ บาท ๑๖ อัฐ อำแดงชม ๑ บาท ๖๐ อัฐ นายเด่น ๑ บาท นายทอง ๘ อัฐ อำแดงบู่ ๑๒ อัฐ อำแดงทรัพ ๘ อัฐ อำแดงสุ่น ๑ บาท ๒๐ อัฐ อำแดงหว่าง ๑ บาท ๒๐ อัฐ กำนันแก้ว ๒๔ อัฐ นายเนื่อง ๑๖ อัฐ นายอยู่ ๔๘ อัฐ นายอ่วม ๑ บาท ๔๓ อัฐ นายอยู่ ๑๖ อัฐ นายคล้าย ๒๔ อัฐ นายคำ ๑๖ อัฐ นายเกิด ๘ อัฐ นายชม ๑๖ อัฐ นายอิน ๑๕ อัฐ นายบุตร ๕ บาท อำแดงเปีย ๑ บาท ๔๗ อัฐ อำแดงสิน ๑ บาท ๘ อัฐ นายอิ่ม ๑๒ อัฐ อำแดงแพ ๔๐ อัฐ นายชื่น ๑ บาท นายทิม ๑๙ อัฐ จีนฮี้ ๓๖ อัฐ นายโอ ๑ บาท ๓๙ อัฐ นายคล้อย ๔๘ อัฐ นายปุก ๑ บาท ๒๖ อัฐ นายชา ๒๖ อัฐ นายไผ่ ๒ บาท ๘ อัฐ อำแดงชื่น ๒ บาท อำแดงสี ๑ บาท ๘ อัฐ อำแดงแจ่ม ๒๔ อัฐ อำแดงแจ่ม ๘ อัฐ อำแดงหิ่ง ๘ อัฐ นายใจ ๘ อัฐ นายแดง ๘ อัฐ นายจัน ๑ บาท นายสุด ๑ บาท ๑๖ อัฐ นายคล้าย ๑ บาท ๘ อัฐ อำแดงเทียน ๑ บาท ๒๔ อัฐ นายคล้อย ๑ บาท ๔๘ อัฐ นายวอน ๑ บาท ๒๔ อัฐ นายอิน ๔ บาท ๓๔ อัฐ อำแดงอบ ๑ บาท ๑๘ อัฐ

นายเปี่ยม ๑ บาท นายพวง ๒ บาท ๕๗ อัฐ นายเผื่อน ๒ บาท ๒๖ อัฐ นายสาย ๑ บาท นายแก้ว ๒ บาท ๑๖ อัฐ นายหมู ๑ บาท ๒๔ อัฐ หมื่นลพทาดา อำเภอ ๕ บาท ๒๐ อัฐ นายคุ่ย ๔๒ อัฐ นายเอี่ยม ๘ อัฐ นายหว่าง ๘ อัฐ นายเหลียน ๑๖ อัฐ อำแดงชุ่ม ๑๖ อัฐ นายชุ่ม ๒๔ อัฐ อำแดงผ่อง ๒๔ อัฐ นายเปลื้อง ๑๖ อัฐ นายเส่งียม ๑ บาท ๔๘ อัฐ อำแดงตลับ ๓๒ อัฐ นายแอมโวด ๑๖ อัฐ อำแดงเจิม ๑๖ อัฐ นายคำ ๓๒ อัฐ นายแฉ่ง ๑ บาท ๓๔ อัฐ นายหุ่น ๔๐ อัฐ นายพ่วง ๔๘ อัฐ นายเทศ ๒๐ อัฐ อำแดงเทศ ๒๐ อัฐ นายอิน ๑ บาท ๘ อัฐ นายสอน ๑ บาท ๘ อัฐ นายพึ่ง ๓๒ อัฐ อำแดงภู่ ๒๔ อัฐ นายภู ๑ บาท ๑๐ อัฐ นายบู่ ๑ บาท ๓๒ อัฐ นายแปลก ๒๘ อัฐ นายเป้า ๔๘ อัฐ นายรอบ ๒๔ อัฐ นายพุ่ม ๒ บาท ๑๖ อัฐ นายผาด ๘ อัฐ นายต่าย ๑๐ อัฐ นายทอง ๘ อัฐ นายสอน ๑๖ อัฐ อำแดงเอม ๘ อัฐ อำแดงจัน ๘ อัฐ อำแดงพิม ๘ อัฐ นายคุ่ย ๑๖ อัฐ นายเกิด ๑๖ อัฐ นายถึก ๑๖ อัฐ อำแดงทรับ ๑ อัฐ นายจิต ๔ อัฐ อำแดงสมบัติ ๒๒ อัฐ นายเผื่อน ๑ อัฐ อำแดงรัด ๒๐ อัฐ อำแดงสุด ๑ บาท หนูวง ๒๘ อัฐ เด็กใหญ่ ๖ อัฐ อำแดงสาย ๘ อัฐ อำแดงหริ่ม ๘ อัฐ อำแดงสุ่ม ๘ อัฐ อำแดงมูน ๕ บาท อำแดงไย ๑๖ อัฐ นายพัน ๓๒ อัฐ นายคง ๘ อัฐ อำแดงสิน ๒ บาท ๒๔ อัฐ อำแดงยิ้ม ๑ บาท ๔๐ อัฐ อำแดงแก้ว ๘ อัฐ อำแดงเล็ก ๑๖ อัฐ อำแดงหว่าง ๘ อัฐ อำแดงหริ่ม ๑๒ อัฐ อำแดงอิ่ม ๘ อัฐ อำแดงสำริด ๘ อัฐ อำแดงกุน ๓๒ อัฐ อำแดงลำภู ๘ อัฐ อำแดงจัน ๒๔ อัฐ อำแดงสาด ๘ อัฐ อำแดงสาย ๓๒ อัฐ นายเทศ ผู้ใหญ่บ้าน ๒๔ อัฐ อำแดงสิน ๘ อัฐ อำแดงอ่ำ ๘ อัฐ อำแดงจิ๋ว ๘ อัฐ อำแดงผัน ๒ อัฐ อำแดงเปี่ยม ๒๔ อัฐ อำแดงลุ่ม

๘ อัฐ อำแดงพริ้ง ๘ อัฐ เต็กรอด ๑๖ อัฐ อำแดงไผ่ ๘ อัฐ อำแดงชื่น ๓๒ อัฐ อำแดงสุ่น ๑ บาท อำแดงผ่อง ๘ อัฐ อำแดงพวง ๘ อัฐ อำแดงบาง ๘ อัฐ อำแดงเขียน ๑ บาท อำแดงโหมด ๘ อัฐ อำแดงแสง ๒ อัฐ อำแดงอิ่ม ๑๖ อัฐ อำแดงปริก ๑ บาท อำแดงคำ ๑๖ อัฐ อำแดงทับทิม ๑๖ อัฐ นายจาด ๑๖ อัฐ นายชุ่ม ๒๘ อัฐ นายช้อย ๘ อัฐ อำแดงริ้ว ๘ อัฐ อำแดงขำ ๑๐ อัฐ นายเพิ่ม ๘ อัฐ นายลี่ ๕ บาท อำแดงเป้า ๘ อัฐ นายต่วน ๑๑ อัฐ นายขิด ๑ บาท ๔๘ อัฐ อำแดงเขียน ๘ อัฐ อำแดงมอน ๘ อัฐ อำแดงสิน ๑๖ อัฐ อำแดงน้อย ๘ อัฐ อำแดงปิ่น ๘ อัฐ อำแดงผัน ๘ อัฐ อำแดงสมบุน ๖ อัฐ อำแดงสุด ๘ อัฐ อำแดงเอี่ยม ๑ บาท อำแดงวอน ๑๖ อัฐ อำแดงบุนนาค ๑ บาท อำแดงเอม ๑๖ อัฐ นายสัง ๘ อัฐ อำแดงเล็ก ๑๖ อัฐ อำแดงจิ๋ว ๘ อัฐ อำแดงผิว ๑๖ อัฐ อำแดงเอี้ยง ๘ อัฐ อำแดงพึ่ง ๘ อัฐ อำแดงเอม ๔ อัฐ หมื่นรองบำรุง ๑ บาท อำแดงปั่น ๘ อัฐ หมื่นไพบูรณ ๑๖ อัฐ นายปลั่ง ๑ บาท อำแดงปิ๋ว ๔ อัฐ อำแดงหริ่ง ๘ อัฐ นายเลิด ๔ อัฐ อำแดงจัน ๘ อัฐ นายพราน ๘ อัฐ นายปลั่ง ๑๖ อัฐ อำแดงพอน ๑๖ อัฐ อำแดงเอี่ยม ๑๖ อัฐ อำแดงทองดี ๘ อัฐ อำแดงช่วง ๑๖ อัฐ อำแดงชื่น ๑๖ อัฐ อำแดงสี ๑๖ อัฐ อำแดงมิ่ง ๑๖ อัฐ อำแดงจัน ๑ บาท อำแดงนิ่ม ๑๖ อัฐ อำแดงนุ่ม ๒๔ อัฐ อำแดงหวน ๔๘ อัฐ อำแดงหวน ๘ อัฐ อำแดงสุด ๘ อัฐ อำแดงพอน ๘ อัฐ อำแดงเป๋า ๘ อัฐ อำแดงเชื้อ ๘ อัฐ อำแดงสำเภา ๘ อัฐ อำแดงเลี่ยบ ๘ อัฐ อำแดงอยู่ ๔ อัฐ อำแดงซับ ๘ อัฐ อำแดงจัน ๘ อัฐ นายริต ๒๔ อัฐ อำแดงแก้ว ๑๖ อัฐ อำแดงกิม ๘ อัฐ อำแดงดำ ๘ อัฐ อำแดงแช่ม ๘ อัฐ อำแดงเพง ๓๒ อัฐ อำแดงเกิด ๘ อัฐ อำแดงวอน ๖ อัฐ อำแดงเลี่ยม ๘ อัฐ

อำแดงแม้น ๒ อัฐ อำแดงนิ่ม ๑๖ อัฐ อำแดงอยู่ ๘ อัฐ อำแดงสุด ๒๔ อัฐ อำแดงเจียม ๑๖ อัฐ นายเพิ่ม ๘ อัฐ อำแดงแจ่ม ๑ บาท อำแดงแย้ม ๑ บาท อำแดงอิ่ม ๓๒ อัฐ อำแดงปลิก ๕ บาท อำแดงเลื่อน ๑ บาท อำแดงเชื้อ ๑ บาท อำแดงเชื้อ ๑ บาท นายแสง ๓๒ อัฐ นายเชิด ๓๒ อัฐ อำแดงพลอย ๑๖ อัฐ อำแดงปอย ๓๒ อัฐ อำแดงบุน ๘ อัฐ อำแดงฟัก ๑๖ อัฐ อำแดงหมู ๔ อัฐ จีนชื่น ๔ อัฐ จีนยง ๑ บาท นายเดช ๘ อัฐ นายยิ้ม ๘ อัฐ อำแดงสุด ๒๔ อัฐ นายวัน ๑ บาท ๘ อัฐ อำแดงวัน ๓๒ อัฐ อำแดงบัว ๓๒ อัฐ อำแดงรำ ๑ บาท อำแดงเติม ๑๖ อัฐ อำแดงวอน ๑๖ อัฐ อำแดงแปลก ๘ อัฐ อำแดงสง ๘ อัฐ จีนฉ่ำ ๘ อัฐ อำแดงรอด ๔๘ อัฐ นายอิฐ ๑๖ อัฐ อำแดงป๊อก ๑ บาท ๔๐ อัฐ อำแดงตลับ ๘ อัฐ นายหมวดชุม ๑ บาท อำแดงหริ่ม ๑๖ อัฐ อำแดงพลอย ๑๖ อัฐ นายชม ๑๖ อัฐ นายคอย ๑๖ อัฐ อำแดงอิน ๑๖ อัฐ อำแดงชื่น ๑๖ อัฐ อำแดงไข ๑๖ อัฐ จีนจ่าย ๓๒ อัฐ อำแดงเปี่ยม ๒ บาท อำแดงมาย ๑๖ อัฐ อำแดงอ่อง ๔ อัฐ นายหว่าง ๘ อัฐ นายอิน ๘ อัฐ อำแดงสัง ๘ อัฐ อำแดงปน ๘ อัฐ อำแดงชื่น ๖ อัฐ อำแดงทิม ๘ อัฐ นายสอน ๘ อัฐ นายโพล้ง ๗ อัฐ อำแดงน้อย ๓ บาท ๒๔ อัฐ อำแดงสาย ๑๖ อัฐ อำแดงสิน ๓๒ อัฐ อำแดงไพ ๘ อัฐ อำแดงชื่น ๘ อัฐ อำแดงกรุต ๘ อัฐ อำแดงไข่ ๓๒ อัฐ อำแดงเต่า ๑๐ อัฐ อำแดงสาย ๔ อัฐ อำแดงสาย ๘ อัฐ อำแดงชม ๘ อัฐ อำแดงนุ้ย ๑๖ อัฐ อำแดงนาก ๑๖ อัฐ อำแดงโหง ๑๖ อัฐ อำแดงหุน ๘ อัฐ อำแดงทับ ๑๖ อัฐ อำแดงพลอย ๘ อัฐ นายเย็น ๖ อัฐ อำแดงเอี่ยม ๓๒ อัฐ อำแดงลี ๑๖ อัฐ อำแดงพลอย ๓๒ อัฐ อำแดงสำริด ๓๒ อัฐ อำแดงซับ ๘ อัฐ นายแสง ๘ อัฐ นายชื่น ๒๔ อัฐ อำแดงปราง ๒๔ อัฐ

นายใย ๑๖ อัฐ อำแดงหริ่ม ๔ อัฐ อำแดงโสม ๑๖ อัฐ อำแดงขำ ๑๖ อัฐ อำแดงแปลก ๘ อัฐ อำแดงสุด ๔ อัฐ อำแดงเอี่ยม ๔ อัฐ นายอ่ำ ๑๖ อัฐ หนูย้อย ๑๖ อัฐ นายกรุด ๒๐ อัฐ นายสุด ๑๖ อัฐ นายจิต ๔๘ อัฐ นายชุ่ม ๘ อัฐ อำแดงจัน ๘ อัฐ นายแดง ๑ บาท อำแดงสัง ๘ อัฐ อำแดงแช่ม ๑ บาท นายยา ๑๖ อัฐ นายทอง ๑๖ อัฐ นายสอน ๑ บาท ๔ อัฐ จีนเล็ก ๔ อัฐ นายเหลือง ๘ อัฐ นายเลื่อน ๘ อัฐ อำแดงทรับ ๓๒ อัฐ นายมาไล ๓๒ อัฐ อำแดงเหม ๑ บาท นายอ้น ๘ อัฐ นายพูน ๘ อัฐ อำแดงจัน ๒๘ อัฐ นายทุ ๘ อัฐ อำแดงเขียน ๑๖ อัฐ อำแดงเพิ่ม ๑๖ อัฐ อำแดงเจียม ๑๖ อัฐ อำแดงเนย ๘ อัฐ นายริต ๑๖ อัฐ ขุนจงพลภักดี ๓๒ อัฐ นายเผือก ๓๒ อัฐ นายชื่น ๘ อัฐ นายขอด ๘ อัฐ อำแดงทิม ๑๖ อัฐ นายพุก ๑๖ อัฐ อำแดงเหลี่ยม ๑๖ อัฐ นายเขียว ๑ บาท นายอุ่น ๑๖ อัฐ จีนฉาย ๒๔ อัฐ นายปลั่ง ๑๖ อัฐ อำแดงบุน ๖ อัฐ อำแดงจัน ๘ อัฐ นายทรับ ๘ อัฐ นายคล้าม ๔๐ อัฐ นายนิน ๑ บาท อำแดงจีบ ๓๒ อัฐ นายพู ๓๒ อัฐ อำแดงแพง ๘ อัฐ นายบัว ๑ บาท นายคล้าย ๑๖ อัฐ นายวอน ๑ บาท นายกลอย ๘ อัฐ นายคำ ๑๖ อัฐ นายแย้ม ๔ อัฐ อำแดงพริ้ง ๘ บาท นายเครือบ ๑๖ อัฐ นายหมู ๑ บาท อำแดงเหงี่ยม ๔๘ อัฐ อำแดงช่วง ๑๖ อัฐ นายทับ ๑๖ อัฐ อำแดงจัน ๘ อัฐ นายหงวน ๒๔ อัฐ นายบุน ๑๖ อัฐ อำแดงภู ๑๖ อัฐ อำแดงเปลี่ยน ๒๘ อัฐ อำแดงเขม ๑๖ อัฐ อำแดงบุต ๘ อัฐ นายอุ่น ๘ อัฐ นายแปลก ๘ อัฐ อำแดงคล้าม ๓ บาท ๒๘ อัฐ อำแดงเงิน ๑๒ อัฐ อำแดงไม ๑๖ อัฐ อำแดงชุ่ม ๘ อัฐ อำแดงพวง ๑๖ อัฐ อำแดงอิน ๘ อัฐ นายทอง ๑๖ อัฐ นายพิน ๑๖ อัฐ นายเทียบ ๔ อัฐ อำแดงม้วน ๘ อับ อำแดงเขียน

๘ อัฐ อำแดงหุ่น ๘ อัฐ ขุนบูรินทร์ ๑ บาท อำแดงเอม ๑ บาท นายจาด ๑๖ อัฐ อำแดงเปลี่ยน ๒๔ อัฐ นายตวม ๘ อัฐ นายชม ๘ อัฐ อำแดงมี ๘ อัฐ นายหมัด ๓๒ อัฐ นายเพียน ๑ บาท ๓๕ อัฐ นายหล่ำ ๘ อัฐ นายดี ๓๒ อัฐ นายเพิ่ม ๓๒ อัฐ อำแดงเฟือง ๘ อัฐ นายใจ ๑ บาท นายเผือก ๑ บาท นายเหว่า ๓ บาท ๘ อัฐ อำแดงบ๋อย ๑ บาท นายเขม ๑ บาท นายเปรม ๑ บาท อำแดงจัน ๘ อัฐ อำแดงเปีย ๓๒ อัฐ นายปลื้ม ๔ อัฐ อำแดงอ่วม ๑๖ อัฐ นายนิม ๑ บาท นายอุ่น ๑๖ อัฐ จีนโป ๑ บาท อำแดงเนย ๑๖ อัฐ อำแดงห่วง ๘ อัฐ อำแดงแช่ม ๑๖ อัฐ อำแดงพา ๑๖ อัฐ อำแดงแหวน ๓๖ อัฐ อำแดงปุย ๘ อัฐ อำแดงหง ๑๖ อัฐ นายโต ๘ อัฐ นายหมุด ๘ อัฐ ขุนสารการโกสน ๒ บาท อำแดงเกิด ๒๔ อัฐ อำแดงอยู่ ๘ อัฐ อำแดงนาก ๑๖ อัฐ นายอ้น ๑ บาท นายแปลก ๓๒ อัฐ อำแดงพลับ ๑๖ อัฐ อำแดงซับ ๘ อัฐ อำแดงเปลี่ยน ๘ อัฐ อำแดงเนย ๑๖ อัฐ อำแดงรอด ๘ อัฐ กิมเอง ๘ อัฐ อำแดงเภา ๑๖ อัฐ อำแดงฮวย ๑๖ อัฐ อำแดงเอี่ยม ๘ อัฐ อำแดงยิ้ม ๘ อัฐ อำแดงพิน ๑๖ อัฐ อำแดงกิม ๘ อัฐ นายทอ ๑ บาท อำแดงผิว ๒๔ อัฐ อำแดงเล็ก ๑๖ อัฐ อำแดงพร้อม ๑๖ อัฐ นายสุด ๒๔ อัฐ นายกิม ๑๖ อัฐ อำแดงอิน ๑๖ อัฐ อำแดงนิด ๑๖ อัฐ อำแดงเผื่อน ๘ อัฐ จีนฮวด ๘ อัฐ อำแดงชม ๒๔ อัฐ อำแดงอิน ๒๔ อัฐ อำแดงบัว ๒๐ อัฐ อำแดงสุด ๒๐ อัฐ นายบุน ๘ อัฐ นายขำ ๘ อัฐ อำแดงทองคำ ๘ อัฐ นายอ่วม ๘ อัฐ จีนซ่ำ ๒ อัฐ อำแดงวง ๒ บาท ๘ อัฐ อำแดงปุ้ย ๔๐ อัฐ กรุด ๑๖ อัฐ ดี ๘ อัฐ บาง ๘ อัฐ นวม ๑๖ อัฐ เขียน ๑๖ อัฐ พอน ๒๔ อัฐ กล่ำ ๘ อัฐ ปลื้ม ๘ อัฐ เม้า ๑๒ อัฐ เจียม ๘ อัฐ เพิ่ม ๘ อัฐ จีน ๘ อัฐ นายพา ๒๔ อัฐ เหลี่ยม ๘ อัฐ

อำแดงห่วง ๘ อัฐ อำแดงพึ่ง ๘ อัฐ อำแดงซับ ๑๖ อัฐ นายพัน ๘ อัฐ จีน ๑๖ อัฐ นายสุด ๔ อัฐ นายพลอย ๘ อัฐ จีนกล่อม ๑๖ อัฐ นายท้วม ๗ บาท อำแดงเปรม ๘ อัฐ นายนุ่ม ๑๖ อัฐ อำแดงอ่ำ ๘ อัฐ ขุนสกล ๕ บาท ขุนทิพ ๕ บาท อำแดงขำ ๑ บาท นายพุด ๘ อัฐ อำแดงกลับ ๑๖ อัฐ อำแดงทิม ๑๖ อัฐ จีนเต๊ก ๘ อัฐ อำแดงเจียก ๘ อัฐ อำแดงสวน ๘ อัฐ อำแดงเอี่ยม ๑๖ อัฐ นายดิษ ๘ อัฐ อำแดงอิน ๑๖ อัฐ อำแดงเอี่ยม ๘ อัฐ นายทัด ๑๖ อัฐ อำแดงหอม ๑๖ อัฐ อำแดงโต ๘ อัฐ นายภู ๓๒ อัฐ อำแดงเมือง ๘ อัฐ นายขาว ๑ บาท นายพุด ๘ อัฐ แพ ๘ อัฐ จัน ๘ อัฐ หุ่น ๘ อัฐ สิน ๔๘ อัฐ ถม ๑ บาท ทอง ๑ บาท บุน ๑๒ อัฐ แย้ม ๘ อัฐ ไหล่ ๑ บาท สิง ๑๘ อัฐ นิน ๒ อัฐ แหวง ๘ อัฐ แจ่ม ๘ อัฐ สาคร ๘ อัฐ ตาด ๘ อัฐ เขียน ๑ บาท ๓๓ อัฐ ทิม ๘ อัฐ เปรม ๘ อัฐ นายชา ๒ อัฐ มั่น ๘ อัฐ แฝด ๘ อัฐ บันกิ่ม ๘ อัฐ บุต ๑ บาท สุ้ยเบี้ย ๑๖ อัฐ ผัน ๓๒ อัฐ ผ่อน ๓๒ อัฐ จีน ๑๖ อัฐ ชื่น ๘ อัฐ ล้อม ๑๒ อัฐ ต๊อม ๑๖ อัฐ คำ ๘ อัฐ เพิ่ม ๑๒ อัฐ ยวง ๑๒ อัฐ เม้ย ๘ อัฐ นายจุ้ย ๒ บาท นายทอง ๑๖ อัฐ เล็ก ๘ อัฐ พึ่ง ๘ อัฐ อำแดงแพ ๑๖ อัฐ นายสุด ๑๖ อัฐ อำแดงนุ่ม ๔ อัฐ อำแดงทิม ๑๖ อัฐ อำแดงทิม ๘ อัฐ อำแดงทับ ๘ อัฐ นายจอน ๔ อัฐ อำแดงปริก ๘ อัฐ นายอ่อน ๘ อัฐ นายอิ่ม ๘ อัฐ แจ่ม ๘ อัฐ คอย ๘ อัฐ กลั่น ๔๘ อัฐ นายสอน ๑๖ อัฐ นายเทียน ๕ บาท อำแดงลอด ๑๖ อัฐ อำแดงผิว ๘ อัฐ อำแดงต่วน ๘ อัฐ อำแดงริต ๘ อัฐ เด็กเปล่ง ๑๒ อัฐ สอน ๓๒ อัฐ สืบ ๘ อัฐ ทั่ง ๓๒ อัฐ อำแดงชื่น ๓๒ อัฐ บุน ๘ อัฐ ถึก ๑๖ อัฐ วอ ๑๖ อัฐ นายหมา ๘ อัฐ นายตาด ๒๔ อัฐ นายกลั่น ๑๖ อัฐ นายยิ้ม ๘ อัฐ นายเปรม ๒ บาท ๔๐ อัฐ

อำแดงเดิด ๒๔ อัฐ อำแดงหนู ๘ อัฐ ปลัดกรมแดง ๑ บาท สมุห์บาญชีปลั่ง ๑ บาท จีนอ้วน ๑ บาท อำแดงเผื่อน ๒๔ อัฐ จีนยิ้ม ๔๘ อัฐ อำแดงพัน ๑๖ อัฐ อำแดงจ้อย ๘ อัฐ อำแดงนาก ๘ อัฐ สมุบาญชีเดด ๑๖ อัฐ อำแดงเขียน ๑๖ อัฐ อำแดงคำ ๘ อัฐ อำแดงผาด ๘ อัฐ จีนตัด ๑ บาท อำแดงจิด ๓๒ อัฐ อำแดงจ้อย ๓๒ อัฐ จีนกิน ๑ บาท นายหว่าง ๘ อัฐ จีนเกีย ๘ อัฐ จีนปอ ๘ อัฐ จีนเยื้อน ๘ อัฐ อำแดงเปีย ๘ อัฐ นายตู้ ๘ อัฐ อำแดงพุด ๕๒ อัฐ อำแดงไข่ ๔ อัฐ อำแดงคำ ๑ บาท อำแดงไท ๑๖ อัฐ อำแดงแสง ๑๖ อัฐ อำแดงอิน ๘ อัฐ อำแดงเทียม ๑๖ อัฐ จีนปุก ๑๖ อัฐ อำแดงเล็ก ๓ อัฐ อำแดงปลั่ง ๘ อัฐ อำแดงส้ำลี ๘ อัฐ อำแดงอยู่ ๘ อัฐ อำแดงแพ ๑๖ อัฐ อำแดงตลับ ๒๐ อัฐ อำแดงสุด ๑๒ อัฐ อำแดงทิม ๑ บาท อำแดงแต้ว ๑ บาท อำแดงจ่าง ๑๖ อัฐ นายพึ่ง ๑๖ อัฐ อำแดงไย ๔๐ อัฐ นายสาย ๑๖ อัฐ อำแดงอ่อน ๑๖ อัฐ อำแดงข้ำ ๘ อัฐ อำแดงกลัด ๘ อัฐ อำแดงบาง ๑๖ อัฐ นายหมู ๘ อัฐ นายคง ๑๖ อัฐ อำแดงทิม ๘ อัฐ นายเผือก ๓๒ อัฐ นายเปลี่ยน ๑ บาท นายจัน ๘ อัฐ นายอ่วม ๘ อัฐ อำแดงอิน ๓๒ อัฐ อำแดงสาย ๘ อัฐ นายจุ้ย ๑๖ อัฐ อำแดงแพ ๑๖ อัฐ อำแดงพุด ๘ อัฐ อำแดงฉาย ๑๖ อัฐ อำแดงเนย ๘ อัฐ อำแดงฟัก ๘ อัฐ นายอ่วม ๘ อัฐ อำแดงภู่ ๘ อัฐ อำแดงลไม ๓๒ อัฐ อำแดงเพียน ๒๐ อัฐ อำแดงพู ๓๒ อัฐ จีนบุนหวก ๑๖ อัฐ อำแดงกรุด ๑๖ อัฐ จีนปิบ ๑ บาท อำแดงเชย ๘ อัฐ อำแดงจิต ๘ อัฐ อำแดงทิม ๑๖ อัฐ อำแดงเครื่อง ๑๖ อัฐ คุณยายเปี่ยม ๑ บาท อำแดงเล็ก ๑๖ อัฐ นายไย ๘ อัฐ นายถึก ๑๖ อัฐ นายเปีย ๘ อัฐ อำแดงพลับ ๘ อัฐ นายภู่ ๘ อัฐ นายไพ ๑๖ อัฐ นายสุด

๑ บาท นายยิ้ม ๒๔ อัฐ อำแดงเต่า ๘ อัฐ อำแดงสอน ๑ บาท อำแดงดี ๘ บาท อำแดงพิน ๑๖ อัฐ อำแดงแทน ๑ บาท อำแดงสำริด ๘ อัฐ อำแดงอิน ๑๖ อัฐ อำแดงจัน ๑๖ อัฐ อำแดงแตง ๒๔ อัฐ อำแดงพึ่ง ๑ บาท ๓๒ อัฐ อำแดงสัง ๑๖ อัฐ นายคำ ๑๖ อัฐ อำแดงกลิ่น ๓๒ อัฐ อำแดงไย ๔ อัฐ อำแดงหมู ๘ อัฐ อำแดงป้อม ๘ อัฐ นายปริก ๑๖ อัฐ นายอยู่ ๓๒ อัฐ นายแพ ๓๒ อัฐ นายชื่น ๒๐ อัฐ นายโต ๓๒ อัฐ อำแดงสุด ๘ อัฐ อำแดงสาย ๘ อัฐ อำแดงแป้น ๘ อัฐ อำแดงสุด ๘ อัฐ นายอั้น ๑๖ อัฐ นายสุ่น ๓๒ อัฐ นายดาด ๑๖ อัฐ อำแดงเอี่ยม ๘ อัฐ นายพลอย ๘ อัฐ อำแดงเนย ๑๖ อัฐ อำแดงเกด ๔ อัฐ นายมั่น ๘ อัฐ อำแดงทองคำ ๘ อัฐ อำแดงสมบุน ๑ บาท นายหวัง ๒๖ อัฐ นายปาน ๑๗ อัฐ จีนแป้ ๑ บาท นายสุด ๒๔ อัฐ อำแดงปล่าย ๘ อัฐ อำแดงสุด ๓๒ อัฐ นายฉิม ๕ บาท อำแดงพลับ ๓๒ อัฐ นายแก้ว ๑ บาท ๘ อัฐ หลวงชำนิราชกิจ ๓๒ อัฐ อำแดงสุ่น ๔ บาท ๔๐ อัฐ นายรอด ๘ อัฐ นายเบี้ยว ๑๖ อัฐ อำแดงสุ่น ๘ อัฐ อำแดงแก้ว ๘ อัฐ อำแดงบุนนาก ๑๖ อัฐ นายสั้น ๓๒ อัฐ นายทัด ๔ อัฐ อำแดงใจ ๔ อัฐ อำแดงชุ่ม ๑๖ อัฐ อำแดงพลอย ๘ อัฐ นายกล่อม ๑๖ อัฐ อำแดงเอี่ยม ๑ บาท นายแดง ๘ อัฐ อำแดงเปี่ยม ๘ อัฐ อำแดงบัว ๘ อัฐ นายเกลื้อง ๒๔ อัฐ อำแดงอ่วม ๔ อัฐ อำแดงอ่อน ๔ อัฐ อำแดงเทียบ ๑ บาท อำแดงเทศ ๑ บาท อำแดงพัด ๑ บาท อำแดงจัน ๘ อัฐ อำแดงอิ่ม ๘ อัฐ อำแดงเชื้อ ๔ อัฐ อำแดงนิ่ม ๘ อัฐ อำแดงอึ่ง ๘ อัฐ อำแดงอยู่ ๘ อัฐ อำแดงพลอย ๑๖ อัฐ อำแดงเอี่ยม ๑๖ อัฐ อำแดงพิม ๑๖ อัฐ อำแดงพลับ ๑๖ อัฐ นายไฝ ๓๒ อัฐ อำแดงปุก ๘ อัฐ อำแดงเสม ๘ อัฐ อำแดงเสม ๑๖ อัฐ อำแดงมอน ๘ อัฐ อำแดงปริก

๘ อัฐ อำแดงแม้น ๘ อัฐ อำแดงผิว ๘ อัฐ อำแดงผาด ๓๒ อัฐ นายแย้ม ๒๔ อัฐ นายทรัพ ๑๖ อัฐ อำแดงเจิม ๘ อัฐ อำแดงเงน ๘ อัฐ นายชิต ๑๖ อัฐ หมอเทียน ๔๓ อัฐ คุณยายแดง ๑ บาท ๗ อัฐ อำแดงอิ่ม ๔ บาท อำแดงนวม ๘ อัฐ อำแดงพลอย ๘ อัฐ อำแดงแช่ม ๘ อัฐ อำแดงสุ่น ๔๘ อัฐ อำแดงผัน ๑๖ อัฐ อำแดงอยู่ ๔ อัฐ อำแดงนาก ๒ อัฐ อำแดงเปลี่ยน ๘ อัฐ นายย้อย ๑๖ อัฐ อำแดงทิม ๑๖ อัฐ อำแดงมา ๑ บาท อำแดงชม ๑๖ อัฐ อำแดงอิ่ง ๑ บาท อำแดงปาน ๓๒ อัฐ นายคำ ๘ อัฐ จินเง็ก ๘ อัฐ อำแดงเพี้ยน ๘ อัฐ นายชุ่ม ๑๖ อัฐ อำแดงสัง ๘ อัฐ อำแดงนวน ๘ อัฐ อำแดงเหว่า ๔ อัฐ นายเปี่ยม ๓๒ อัฐ อำแดงไสว ๑ บาท อำแดงไผ่ ๘ อัฐ อำแดงแปลก ๑๖ อัฐ อำแดงพัน ๘ อัฐ อำแดงเพ็ง ๑๖ อัฐ อำแดงเถา ๑๖ อัฐ อำแดงทิม ๘ อัฐ นายทา ๑๖ อัฐ อำแดงวง ๑๖ อัฐ นายวง ๑๖ อัฐ นายจิต ๑๖ อัฐ อำแดงปาน ๑ บาท นายพู ๑ บาท นายเทศ ๒๔ อัฐ นายท้วม ๑๖ อัฐ นายไปล่ ๑๖ อัฐ อำแดงสินลา ๘ อัฐ นายชม ๘ อัฐ หลวงไชยมนตรี ๘ อัฐ อำแดงหุ่น ๘ อัฐ อำแดงหรุ่น ๑ บาท ๑๖ อัฐ อำแดงโต๊ะ ๒๔ อัฐ นายหลี ๔๐ อัฐ อำแดงปริก ๑๖ อัฐ ขุนนิเวศธาวราธิบาล ๕ บาท อำแดงม่วง ๘ อัฐ อำแดงใจ ๔ อัฐ อำแดงอิ่ม ๘ อัฐ นายมุ่ย ๘ อัฐ อำแดงน้อย ๘ อัฐ อำแดงเอี่ยม ๘ อัฐ อำแดงริต ๘ อัฐ นายปั้น ๑๖ อัฐ นายปลื้ม ๘ อัฐ นายเจิม ๘ อัฐ นายถึก ๑ บาท อำแดงบุน ๒๐ อัฐ อำแดงขำ ๘ อัฐ อำแดงอ่ำ ๘ อัฐ อำแดงมูน ๘ อัฐ อำแดงแก้ว ๘ อัฐ นายใจ ๑๖ อัฐ อำแดงจัน ๑๖ อัฐ ขุนคันธาทิกร ๓๒ อัฐ นายโอ ๘ อัฐ อำแดงสิต ๘ อัฐ อำแดงเปี่ยม ๘ อัฐ อำแดงแดง ๑ บาท อำแดงแดง ๘ อัฐ อำแดงแสง ๘ อัฐ อำแดงนวน ๘ อัฐ

อำแดงหุ่น ๘ อัฐ อำแดงแดง ๘ อัฐ อำแดงพวง ๔ อัฐ นายเชย ๑๖ อัฐ นายเอม ๑ บาท อำแดงนุ่น ๘ อัฐ อำแดงเรือน ๘ อัฐ อำแดงเจี่ยม ๒ บาท ๔๔ อัฐ อำแดงจัน ๑ บาท อำแดงแย้ม ๑๖ อัฐ อำแดงจิบ ๘ อัฐ อำแดงสุ่ม ๓๒ อัฐ อำแดงมาก ๘ อัฐ อำแดงสม ๙ อัฐ อำแดงวัน ๔ อัฐ อำแดงเผื่อน ๘ อัฐ อำแดงพึ่ง ๑ บาท จีนซี ๑๖ อัฐ นายปลื้ม ๘ อัฐ อำแดงอิ่ง ๔๐ อัฐ นายเปี่ยม ๕ อัฐ อำแดงแสวง ๘ อัฐ นายนวม ๘ อัฐ อำแดงปุ่น ๘ อัฐ อำแดงทับ ๔ อัฐ อำแดงจีน ๘ อัฐ จีนจี่ ๘ อัฐ อำแดงแจ่ม ๑๖ อัฐ อำแดงนิน ๓๒ อัฐ อำแดงผ่อง ๑๖ อัฐ อำแดงจู ๘ อัฐ อำแดงเป้า ๘ อัฐ อำแดงหมา ๑๖ อัฐ นายสิต ๘ อัฐ จีนเปลี่ยน ๘ อัฐ อำแดงจับ ๓๒ อัฐ อำแดงหวาน ๘ อัฐ อำแดงวิก ๔ อัฐ อำแดงต่าย ๘ อัฐ อำแดงกิมเลี่ยง ๘ อัฐ นายเปลี่ยน ๑๖ อัฐ อำแดงริ้ว ๔ อัฐ นายเวียน ๘ อัฐ อำแดงขวัน ๔ อัฐ อำแดงเจียม ๘ อัฐ อำแดงอยู่ ๘ อัฐ อำแดงแปลก ๘ อัฐ นายกุย ๘ อัฐ อำแดงสะริ ๑๒ อัฐ อำแดงเงิน ๘ อัฐ อำแดงเงิน ๑ บาท ๑๖ อัฐ นายถม ๑๖ อัฐ อำแดงฉัตร ๑ บาท อำแดงสำริต ๘ อัฐ นายเวศ ๑๖ อัฐ อำแดงเล็ก ๘ อัฐ อำแดงเปลี่ยน ๑๒ อัฐ นายสัง ๑๖ อัฐ นายโป๊ะ ๘ อัฐ นายพลัด ๔ อัฐ นายแดง ๔ อัฐ นายริ้ว ๘ อัฐ นายติง ๑๕ อัฐ นายสาคร ๑๖ อัฐ นายสุด ๑๖ อัฐ อำแดงเปลื้อง ๑๒ อัฐ อำแดงสังวาน ๔๐ อัฐ อำแดงสิ้ว ๑๖ อัฐ อำแดงสมบุน ๑ บาท ๔๘ อัฐ อำแดงโป๋ ๘ อัฐ อำแดงนิน ๑ บาท อำแดงบัว ๘ อัฐ อำแดงเอม ๑ บาท ๑๖ อัฐ อำแดงพึ่ง ๒๔ อัฐ หม่อมหญิงเขียน ๘ อัฐ นายจิต ๘ อัฐ นายชุ่ม ๑ บาท นายแย้ม ๑๖ อัฐ นายอ่ำ ๘ อัฐ นายเหมือน ๘ อัฐ นายเพง ๑๖ อัฐ อำแดงวัน ๑๖ อัฐ อำแดงทิม ๒๔ อัฐ อำแดงเงี่ยม

๘ อัฐ อำแดงทองคำ ๕๖ อัฐ ขุนพูเบน ๑ บาท อำแดงสุด ๘ อัฐ อำแดงวัน ๑๖ อัฐ นายอิน ๘ อัฐ อำแดงลิ ๘ อัฐ นายเพิม ๘ อัฐ อำแดงเจิม ๑๖ อัฐ อำแดงจิ๋น ๑๖ อัฐ อำแดงบุญ ๘ อัฐ นายแจ้ง ๘ อัฐ หม่อมราชวงษจิ๋ว ๘ อัฐ อำแดงควน ๘ อัฐ อำแดงแพ ๘ อัฐ นายเว ๑ บาท อำแดงจี ๑ บาท ๘ อัฐ อำแดงเจริญ ๑ บาท นายขัน ๑ บาท อำแดงพวง ๔ อัฐ นายซับ ๑ บาท ๒๔ อัฐ นายแสง ๑๖ อัฐ นายจ่าง ๑ บาท ๔๐ อัฐ อำแดงคำ ๒ บาท อำแดงเจิม ๓๒ อัฐ อำแดงริ้ว ๓๒ อัฐ นายนวม ๓๒ อัฐ อำแดงสุด ๑๖ อัฐ อำแดงปุย ๘ อัฐ อำแดงเหออ ๑๒ อัฐ อำแดงเป้า ๑๖ อัฐ นายดิด ๒๔ อัฐ อำแดงเล็ก ๑๖ อัฐ อำแดงซ้ำ ๑๖ อัฐ อำแดงนุ่ม ๑๖ อัฐ อำแดงตาล ๘ อัฐ นายพอน ๘ อัฐ อำแดงฮวด ๘ อัฐ นายทอง ๘ อัฐ อำแดงหลง ๘ อัฐ ขุนชำนาญ ๑๖ อัฐ อำแดงจัน ๘ อัฐ อำแดงแฉ่ง ๘ อัฐ แม่จิต ๒๐ บาท อำแดงเภา ๒ อัฐ นายทิ้ง ๒๗ อัฐ อำแดงแพ ๘ อัฐ นายชุ่มผู้ช่วย ๕ บาท อำแดงเทศ ๓๒ อัฐ อำแดงเลื่อม ๘ อัฐ นายแย้ม ๑๖ อัฐ อำแดงผน ๒๔ อัฐ อำแดงฉิม ๑๖ อัฐ อำแดงดัน ๘ อัฐ อำแดงเล็ก ๘ อัฐ อำแดงสาย ๘ อัฐ อำแดงไคร ๑๖ อัฐ นายอ่ำ ๑๖ อัฐ อำแดงเรอ ๘ อัฐ อำแดงพวง ๑ บาท อำแดงถม ๓๖ อัฐ อำแดงปริก ๘ อัฐ อำแดงทรับ ๑๒ อัฐ อำแดงปุก ๑๖ อัฐ นายเฟือง ๓๒ อัฐ นายพอน ๑๒ อัฐ อำแดงปราง ๘ อัฐ อำแดงสุด ๒๐ อัฐ อำแดงโต ๘ อัฐ อำแดงมุก ๒ อัฐ อำแดงลุม ๒ อัฐ อำแดงอิ่ม ๘ อัฐ แม่จัน ๑๐ บาท อำแดงสุด ๘ อัฐ อำแดงต่วน ๑๖ อัฐ อำแดงคร้าย ๑ บาท ๓๔ อัฐ อำแดงหุ่น ๘ อัฐ อำแดงเขียว ๑ บาท นายเค้า ๘ อัฐ นายเชิง ๔ อัฐ อำแดงเผือน ๘ อัฐ อำแดงสุด ๘ อัฐ อำแดงพวง ๘ อัฐ อำแดงกลีบ ๑๐ อัฐ อำแดงเกิด

๑๖ อัฐ อำแดงเยื้อน ๒๔ อัฐ นายหลง ๘ อัฐ นายริ้ว ๒๔ อัฐ อำแดงพร้อม ๒ บาท อำแดงเปรม ๘ อัฐ อำแดงอบ ๖ อัฐ อำแดงใจ ๒๔ อัฐ นายสุ่น ๘ อัฐ นายทิม ๘ อัฐ อำแดงทรัพ ๒ บาท อำแดงเล็ก ๒ บาท อำแดงขำ ๒๔ อัฐ อำแดงจิ๋ว ๑๖ อัฐ อำแดงลิ้ม ๘ อัฐ อำแดงเง๊ก ๘ อัฐ อาปุ่น ๔ อัฐ อำแดงปริง ๘ อัฐ อำแดงฟัก ๘ อัฐ อำแดงเหงี่ยม ๑ บาท อำแดงวัน ๒๔ อัฐ นายเหลียน ๘ อัฐ อำแดงทิม ๒ บาท ๑๖ อัฐ อำแดงเจี๊ยม ๒๔ อัฐ อำแดงอิน ๘ อัฐ นายพิน ๒ บาท นายกิ่ม ๘ อัฐ นายทิม ๓๒ อัฐ อำแดงบุน ๓๒ อัฐ นายบุน ๑๖ อัฐ นายเริญ ๘ อัฐ นายอิ่ม ๒๔ อัฐ อำแดงบุนมี ๑๖ อัฐ อำแดงยิ้ม ๔ อัฐ อำแดงเชย ๘ อัฐ นายวิสูต ๑๖ อัฐ นายเชย ๑๖ อัฐ อำแดงชม ๑๖ อัฐ อำแดงจิ้น ๑๖ อัฐ อำแดงม้วน ๖ อัฐ อำแดงเชย ๑๖ อัฐ นายจัน ๘ อัฐ นายบานเย็น ๘ อัฐ นายอยู่ ๔๔ อัฐ นายสอน ๘ อัฐ อำแดงอิน ๑๖ อัฐ อำแดงต่วน ๑๖ อัฐ อำแดงหง ๘ อัฐ อำแดงดี ๘ อัฐ อำแดงนวม ๑๖ อัฐ นายเล็ก ๑๖ อัฐ อำแดงพลับ ๑๖ อัฐ จีนฮวด ๒๔ อัฐ อำแดงบุน ๑๖ อัฐ อำแดงขำ ๑๖ อัฐ อำแดงแจ่ม ๒๔ อัฐ อำแดงเล็ก ๘ อัฐ อำแดงลี ๑ บาท อำแดงโต ๘ อัฐ อำแดงผู้ ๘ อัฐ อำแดงอ่ำ ๑๖ อัฐ อำแดงเอี่ยม ๑๖ อัฐ อำแดงเปลียน ๘ อัฐ อำแดงถม ๔ อัฐ อำแดงจอน ๔ อัฐ อำแดงแพ ๔ อัฐ อำแดงวอน ๘ อัฐ อำแดงเปลี่ยน ๑๖ อัฐ นายพอน ๑๖ อัฐ นายพวง ๑๖ อัฐ นายเล็ก ๑ บาท นายท้วม ๑๖ อัฐ อำแดงหุ่น ๑๖ อัฐ อำแดงตลับ ๑๖ อัฐ อำแดงกลอย ๑ บาท อำแดงเชย ๑ บาท อำแดงจั่น ๑ บาท ๓๒ อัฐ อำแดงเจิม ๑๖ อัฐ นายจ๋อง ๑ บาท นายคุ้ย ๘ อัฐ นายเฟื่อง ๑๒ อัฐ นายจัน ๑๖ อัฐ นายเป้า ๗ อัฐ นายโอ ๘ อัฐ นายเงิน ๑ บาท ๑๖ อัฐ นายถม ๑๖ อัฐ

รวมส่วนราษฎรเงิน ๒๗๐๔ บาท ๑๗ อัฐ

เงินก่อพระทรายเหล่านี้ ได้ทรงพระกรุณาโปรดเกล้าฯ ให้รวบรวมไว้แล้วใช้จ่ายในการก่อเขื่อนคลองที่ปันเขตรพระอุโบสถแลเขตรกุฎิ ปากคลองกว้าง ๖ วา พื้นคลองกว้าง ๔ วา ลึก ๖ ศอก เขื่อนสองข้าง เป็นราคา ๑๓๖๐๐ บาท เงินที่ขาดอยู่ได้โปรดพระราชทานพระราชทรัพย์เพิ่มเติม ฤๅเงินซึ่งเหลืออยู่โปรดให้ใช้ในการอื่นต่อไป

คำประกาศซึ่งบรรจุไว้ ในศิลานิมิตรกลาง
(ซึ่งยังไม่ได้ลงพิมพ์คราวก่อน)

พระบรมนามาภิธัย, จุฬาลงกรณ์ ป ร,

(สำเนา)

พระบาทสมเด็จพระปรมินทรมหาจุฬาลงกรณ์ บดินทรเทพยมหามกุฎ บุรุษรัตนราชรวิวงษ์ วรุตพงษ์บริพัตร วรขัติยราชนิกโรดม จาตุรันตบรม มหาจักรพรรดิ ราชสังกาศ บรมธรรมิกมหาราชาธิราช บรมนารถบพิตร พระจุลจอมเกล้าเจ้าอยู่หัว อันเปนพระเจ้าแผ่นดินใหญ่ที่ ๕ ในมหาจักรกรี บรมราชวงษ์ ซึ่งได้ประดิษฐาน แลดำรง กรุงรัตนโกสินทร มหินทรยุทธยา ณตำบลบางกอก อันเปนบรมราชธานีใหญ่ในประเทศสยาม ทั้งฝ่ายเหนือ ฝ่ายใต้ แลมลาวประเทศ มลายูประเทศ มีพระบรมราชโองการโปรดเกล้าฯ ให้ประกาศพระราชศรัทธาปรารภสร้างพระอาราม อันพระราชทานนามว่าวัด เบญจมบพิตร นี้ไว้ว่า มีพระราชประสงค์ ซึ่งจะสร้างอุทยานสถานให้เปนที่ สำราญ พระราชหฤทัย โดยได้เสด็จประพาศเนืองๆ จึ่งได้ทรงเลือกที่ตำบล ซึ่งตั้งอยู่ในระหว่างคลองผดุงกรุงเกษมข้างทิศใต้ คลองสามเสนข้างทิศเหนือ อันเปนที่สวนแลท้องทุ่งนา โดยการจัดซื้อ ตามราคาจากราษฎร โดยเงิน พระคลังข้างที่ ซึ่งเปนพระราชทรัพย์สำหรับใช้จ่ายการในพระองค์ ได้ลงมือเริ่ม ตัดไม้ ในวันที่ ๑๖ เดือนกุมภาพันธ์ รัตนโกสินทรศก ๑๑๗ ตรงกับจันทร คติกาล วัน ๕ ฯ ๔ ค่ำ ปีจอสัมฤทธิศก จุลศักราช ๑๒๖๐ ได้ทำการสืบ มาจนถึงวันที่ ๑ เดือนมินาคมรัตนโกสินทรศก ๑๑๘ ได้เถลองพลับพลา ประทับแรมเปนครั้งแรก ส่วนพระอารามอันมีชื่อว่าวัดแหลม เปนพระอาราม

โบราณ พระเจ้าบรมวงษ์เธอ กรมพระพิชิตโภคภูเบนทร์ ได้ทรงปฏิสังขรณ์ครั้งหนึ่งจึ่งตั้งนามว่าวัดเบญจบพิตรนี้ ตั้งอยู่ในบริเวนสวน ชำรุดปรักหักพัง แลที่ดีอยู่ก็ไม่เปนสถานที่อันงดงามสมควร ที่พระสงฆ์จะอยู่อาไศรย์ จึ่งทรงพระราชดำริห์ แลสถาปนาขึ้นใหม่ ให้เปนที่รื่นรมยสมควร แก่ภิกษุสงฆ์จะอาไศรย์ แลมีพระราชประสงค์จะให้ เปนที่เล่าเรียน พระปริยัติธรรม แลวิชาชั้นสูง ตามสมควรแก่กาลสมัย จึ่งได้ทรงพระกรุณาโปรดเกล้าฯ ให้จัดการแผ้วถางพื้นที่พระอารามเดิมแลขุดคลอง เปนเข็ตรขยายให้ใหญ่ออกไป แลปราบที่พื้นแผ่นดินให้เรียบราบ กะการที่จะสร้างพระอุโบสถเสนาศนเปนของใหม่ให้ประณีตงดงามดีทั้งสิ้น แลได้โปรดเกล้าฯ ให้สร้างพระอุโบสถใหม่ไว้เปนที่ พระสงฆ์อาไศรย์ทำสังฆกรรมไปพลางก่อน ครั้นวันที่ ๑ มินาคม รัตนโกสินทรศก ๑๑๘ ซึ่งเป็นวันเสด็จเถลองพลับพลา ได้เสด็จพระราชดำเนินไปถวายที่แผ่นดินเปนเขตรวิสุงคามสีมาขยายใหญ่กว่าของเดิม โดยยาว ๑ เส้น ๑ วา โดยกว้าง ๑๘ วา ๑ คืบ แก่จาตุทิศสงฆ์ พระสงฆ์ ๓๐ รูป มีสมเด็จพระวันรัตเปนประธานได้ประชุมพร้อมกัน อ่านประกาศพระบรมราชูทิศ แลถวายอนุโมทนาแล้ว ได้กระทำสังฆกรรมสวดถอนสีมาเดิมต่อน่าพระที่นั่ง เพื่อเปนที่เฉลิมพระราชศรัทธา แล้วได้กระทำสังฆกรรมสวดถอนในวันหลังๆ ต่อไปจนทั่วเขตรจะผูกสีมา ต่อนั้นมา มีพระบรมราชโองการโปรดเกล้าฯ ให้เชิญ พระพุทธนรสีห์ แต่พลับพลาที่ประทับแรม ณ สวนดุสิต โดยกระบวนแห่เปนการมโหฬารดิเรก เชิญไปประดิษฐานในโรงพระอุโบสถ ในวันที่ ๑๓ มินาคม รัตนโกสินทรศก ๑๑๘ แล้วทรงอาราธนาให้พระสงฆ์ ๓๐ รูป มีสมเด็จพระวันรัต เปนประธาน กระทำสังฆกรรมผูกพัทธสีมา แลโปรดเกล้าฯ ให้ ตกแต่งประดับพระอารามให้รูงเรืองด้วยประทีปโคมไฟ แลมีมหกรรมสมโภชพระพุทธนรสีห์ แลทรงบำเพ็ญพระราชกุศล พระสงฆ์ ๓๐ รูปนั้น สวดพระพุทธมนย์ ในโรงพระอุโบสถ แล

มีพระสงฆ์ สวดรอบเขตรที่ซึ่งผูกพัทธสีมา ๑๐๘ รูป ผลัดเปลี่ยนกันทั้ง ๓ วัน เปน ๓๒๔ รูป ทรงปฏิบัติพระสงฆ์ด้วยอาหารบิณฑบาต แลพระราชทานสมณบริขารมี ไตรจีวรย่ามพัดรองปักเปนต้น แก่พระสงฆ์ที่จะทำสังฆกรรมผูกพัทธสีมาทั้ง ๓๐ รูป ส่วนพระสงฆ์ที่สวดมนต์รอบพัทธสีมาก็ได้รับพระราชทานเครื่องไทยธรรมทั่วกัน ในวันที่ ๑๕ มินาคม รัตนโกสินทรศก ๑๑๘ พระบาทสมเด็จพระเจ้าอยู่หัวได้ทรงวางศิลาฤกษ์แลศิลานิมิตร ที่นับว่าเปนมัชฌิมสีมา แลพระสงฆ์ ๓๐ รูป ได้กระทำสังฆกรรมสวดผูกพัทธสีมา ในเวลานั้นเปนอันสำเร็จบริบูรณ ทรงพระราชอุทิศส่วนพระราชกุศลทั้งปวงที่ได้ทรงบำเพ็ญในครั้งนี้ แก่มหาชนทั้งปวงทั่วไปทั้งผู้ใหญ่ผู้น้อย บันดาที่ได้ออกกำลังแรงกำลังทรัพย์ฉลองพระเดชพระคุณ ในการพระราชกุศลครั้งนี้ ฤๅผู้ที่ได้เห็นได้ฟังได้ทราบการอันนี้ เพื่อได้อนุโมทนาในส่วนพระราชกุศล อันเปนเหตุให้เจริญศิริสวัสดิ์ตามความปราถนาทุกประการ ทรงพระกรุณาโปรดเกล้าฯ ให้ประกาศไว้ ณ วันที่ ๑๕ เดือนมินาคม รัตนโกสินทรศก ๑๑๘ จันทรคติกาล วันฤๅหัศบดี เดือนสี่ขึ้น ๑๕ ค่ำ ปีกุนเอกศก จุลศักราช ๑๒๖๑ พระพุทธสาสนกาล ๒๔๔๒ พรรษา เปนวันที่ ๑๑๔๔๗ ในรัชกาลปัตยุบันนี้

ประกาศพระบรมราชูทิศถวายที่วิสุงคามสีมาเพิ่มเติม

สมเด็จพระปรมินทรมหาจุฬาลงกรณ์ พระจุลจอมเกล้าเจ้าแผ่นดินสยาม รัชกาลที่ ๕ ในพระบรมราชวงษ์ ซึ่งได้ประดิษฐาน แลดำรงกรุงเทพมหานคร อมรรัตนโกสินทร มหินทรายุทธยา บรมราชธานี ขอประกาศไว้แก่พระสงฆ์ทั้งปวงซึ่งอยู่ในพระอารามนี้ แลจะอยู่ต่อไป แลพระสงฆ์ซึ่งจะมาแต่จาตุทิศ ทั้งพระบรมวงษานุวงษ์ข้าทูลลอองธุลีพระบาทแลมหาชนนิกรทั้งปวงให้ทราบทั่วกันว่า เมื่อวันที่ ๑ มินาคม รัตนโกสินทรศก ๑๑๘ ได้ทรงพระราชอุทิศที่ดินวัดเบญจมบพิตรแก่พระสงฆ์เปนที่วิสุงคามสีมา พระสงฆ์ได้ทำสังฆกรรมผูกพัทธสีมาเสร็จแล้วในวันที่ ๑๕ มินาคม รัตนโกสินทร ศก ๑๑๘ บัดนี้ทรงพระราชศรัทธายิ่งขึ้น มีพระราชประสงค์จะให้พระสงฆ์ ผูกสีมาในพระอารามนี้เปนมหาสีมาให้ต้องตามพระบรมพุทธานุญาต อันมีมาในพระวินัย จึงทรงพระราชอุทิศที่ดินเพิ่มเติมขึ้นโดยรอบขอบที่ดิน ซึ่งทรงพระราชอุทิศไว้แต่ก่อนนั้น ด้านตวันออก ๑ เส้น ๑๑ วา ด้านใต้ ๓ เส้น ๔ วา ด้านตวันตก ๑ เส้น ๑๑ วา ด้านเหนือ ๓ เส้น ๗ วา รวมเปนที่ตรางวาได้ ๑๖๓๙ ตรางวา ที่ดินมีประมาณเท่านี้ ทรงพระราชอุทิศแก่สงฆ์เปนที่วิสุงคามสีมา ยกเปนแผนกหนึ่งต่างหากจากพระราชอาณาเขตร เปนที่วิเศษสำหรับพระสงฆ์มาแต่จาตุทิศ กระทำสังฆกรรมได้ตามพระวินัยบัญญัติ

ประกาศพระบรมราชูทิศไว้ ณ วันอาทิตย์ ที่ ๑๓ พฤษภาคม รัตนโกสินทร ศก ๑๑๙ จันทรคติกาล เดือนหก ขึ้น ๑๕ ค่ำ ปีชวดโทศก จุลศักราช ๑๒๖๒ พระพุทธสาสนกาล ๒๔๔๒ พรรษา เปนวันที่ ๑๑๕๐๖ ในรัชกาลปัตยุบันนี้

พระนาม แลนามผู้ทูลเกล้าฯ ถวาย
เงินทองสิ่งของช่วยในการที่ทรงสถาปนา
วัดเบญจมบพิตรดุสิตวนาราม

สมเด็จพระนางเจ้าพระบรมราชเทวี ถวายเงินส่วนของสมเด็จพระนางเจ้าสุนันทากุมารีรัตนที่เหลืออยู่ เงิน ๒๗๕๑ บาท ๔๘ อัฐ

ทรงอุทิศพระราชทานสมเด็จพระบรมโอรสาธิราช เจ้าฟ้ามหาวชิรุณหิศแทนเงินสดัปกรณ์พระศพ จำนวนเมษายน ๑๑๘ ถึงเมษายน ๑๑๙ เงิน ๑๒๐๐ บาท

ทรงอุทิศพระราชทาน สมเด็จพระเจ้าลูกยาเธอ เจ้าฟ้าสมมติวงษ์วโรทัย กรมขุนศรีธรรมราชดำรงฤทธิ์ แทนเงินสดัปกรณ์พระศพ เดือนละ ๘๐ บาท ๘ เดือน เงิน ๖๔๐ บาท

ทรงอุทิศพระราชทาน สมเด็จพระเจ้าลูกยาเธอ เจ้าฟ้าศิราภรณ์โสภณแทนเงินสดัปกรณ์พระศพจำนวนเดือนกันยายนศก ๑๑๘ ถึงเมษายนศก ๑๑๙ เงิน ๖๐๐ บาท

พระเจ้าอัยยิกาเธอ กรมหลวงวรเสรฐสุดา เงิน ๒๔๐๐ บาท

เจ้าจอมสมบุญถวายสำหรับทำสูบน้ำที่วัด เงิน ๒๘๐๐ บาท

พระเจ้าน้องยาเธอ กรมขุนสรรพสิทธิประสงค์ อุทิศให้พึ่ง

เจ้าจอมมารดาในปลงศพ เงิน ๑๖๐๐ บาท

เจ้าพระยารัตนาธิเบศร เงิน ๒๔๐๐ บาท

ลมัย เงิน ๘๐๐ บาท

วงษ์ญาติ เจ้าพระยารัตนาธิเบศร เงิน ๒๒๐ บาท

นายเฉลิม เลื่อมภรรยา เงิน ๘๐๐ บาท

พระยามนตรีสุริยวงษ อุทิศให้บิดามารดา แลบุตร ที่ล่วงลับไป เงิน ๒๔๐๐ บาท

พระราชวรินทร์กับประชุมภรรยา อุทิศให้วงษ์ญาติ เงิน ๔๐๐ บาท
เสงี่ยม บุตรพระยาอิศรานุภาพ อุทิศให้มารดาแลญาติ เงิน ๒๐๔ บาท
นายเชย บุตรพระนานาพิธภาษี (โต) กับสายหยุด
อุทิศให้บิดามารดาแลญาติ เงิน ๘๐๐ บาท
หลวงประจักษศิลปาคม กับบุตรภรรยาถวาย เงิน ๔๐๐ บาท
เล็ก ภรรยาหลวงพิพิธสมบัติ (ฟัก) เงิน ๔๐๐ บาท

กรมพระคลังข้างที่

พระเจ้าน้องยาเธอ กรมขุนสมมตอมรพันธุ์ เงิน ๕๐๐ บาท
พระศุภกรณ์บรรณสาร เงิน ๑๐๐ บาท

เวรบัญชาการ

ขุนราชทรัพย์พิสิษฐ์ เงิน ๕๑ บาท หม่อมราชวงษ์มูล เงิน ๔๐ บาท นายโชติ เงิน ๒๐ บาท นายสด เงิน ๕ บาท

เวรตรวจการ

ขุนราชนิธิ์พิมลเงิน ๖๐ บาท นายเฉย เงิน ๓๕ บาท นายเป้า เงิน ๓๕ บาท นายจวง เงิน ๓๕ บาท นายสวาสดิ์ เงิน ๕ บาท นายชิต เงิน ๒๔ บาท นายกลีบ เงิน ๒๔ บาท นายเต็ม เงิน ๖ บาท นายปีเปง เงิน ๕ บาท นายอุ่ม เงิน ๑๕ บาท นายกล่อม เงิน ๑๐ บาท นายแส เงิน ๔ บาท นายสืบ เงิน ๔ เงิน นายช่วงเก่า เงิน ๑ บาท นายช่วงใหม่ เงิน ๕ บาท นายชม เงิน ๔ บาท นายแก้ว เงิน ๘ บาท นายแช่ม เงิน ๓ บาท นายปิ๋ว เงิน ๖ บาท

เวรบาญชี

ขุนราชธนภิบาล เงิน ๓๕ บาท นายชื่น เงิน ๓๐ บาท นายพูน เงิน ๒๐ บาท หม่อมราชวงษ์ปลอด เงิน ๑๕ บาท นายสุด เงิน ๑๕ บาท นายเจริญ เงิน ๑๐ บาท นายกฤษ เงิน ๓ บาท นายส้ม เงิน ๔ บาท นายหยัด เงิน ๑๔ บาท นายจิ๊บ เงิน ๒๕ บาท นายบิด เงิน ๕ บาท

เวรเงิน

หลวงศุภการธนสิทธิ์ เงิน ๖๐ บาท ขุนราชวิตรพิสนท์ เงิน ๓๒ บาท หลวงประมวญมาศก เงิน ๒๐ บาท นายพิมพ์ เงิน ๘ บาท นายแดง เงิน ๕ บาท นายจิ๋ว เงิน ๑๐ บาท

นายช่างทำการในกรมพระคลังข้างที่

หม่อมอนุยันต์ศิริวงษ์ เงิน ๖๐ บาท มิสเตอร์ยี บรูโน เงิน ๖๕ บาท มิสเตอร์สุวาราโต เงิน ๑๐๐ บาท มิสเตอร์ซาซากิ เงิน ๖๐ บาท

หลวงดำรงธรรมสาร ทูลเกล้าถวายหนังสือพิมพ์รายการพระราชกุศลในการที่ทรงสถาปนาวัดเบญจมบพิตรดุสิตวนาราม ภาคที่ ๒ นี้ ๒๐๐๐ ฉบับ โดยไม่คิดราคาค่าจ้างพิมพ์แลค่ากระดาด

ได้โปรดเกล้าฯ ให้เจ้าพนักงานรับไว้ใช้ในการปฏิสังขรณ์ วัดเบญจมบพิตดุสิตวนารามต่อไป แลจะโปรดเกล้าฯ ให้จารึกไว้ในแผ่นศิลาให้ปรากฏสืบไป

กับน้อย ชุ่ม พระวิเศษไชยชาญ ถวายที่ตึกแลสิ่งของซึ่งเปนของใยบุตรพระครูมหิธร (นิล) อันเปนน้องของสามีน้อยแลเปนอาของชุ่มแลพระวิเศษไชยชาญด้วย ก่อนที่ใยจะถึงแก่กรรม มีความประสงค์ให้ถวายของเหล่านี้ คือ

ที่ตึกตำบลถนนสำเพ็งริมปากตรอกเข้าสาร ๑ ห้อง ประมาณราคา ๑๐๐ ชั่ง ถวายสำหรับทรงพระราชอุทิศ เปนส่วนการกุศลวัดเบญจมบพิต กับสิ่งของทองนาค ถมเงิน เพชร พลอย รูปพรรณต่างๆ ประมาณราคา ๕๐๐ ชั่ง ถวายเปนพุทธบูชาสำหรับวัดเบญจมบพิต โดยใยมีความประสงค์ให้สร้างพระพุทธรูป ๒ องค์ คือ อุทิศเปนส่วนกุศลให้แก่ระเบียบบุตรของใยที่ถึงแก่กรรมไปแล้ว หนึ่งองค์ เปนส่วนกุศลของใย ๑ องค์

โปรดเกล้าฯให้เจ้าพนักงานพระคลังข้างที่รับไว้จัดการปันเปนสามส่วน ส่วน ๑ ให้รวมเข้าในทุนสำหรับวัดเบญจมบพิตดุสิตวนาราม ส่วน ๒ สำหรับที่จะสร้างพระพุทธรูปพระราชทาน ให้ตามความประสงค์ของใย ส่วน ๓ สำหรับซื้อสิ่งของเปนเครื่องประดับในพระอุโบสถ แลพระที่นั่งทรงธรรม วัดเบญจมบพิตดุสิตวนาราม ทั้งจะได้จารึกแผ่นศิลาเปนที่รลึกไว้ด้วย

ข้าราชการแลพ่อค้า
ถวายไม้ อิฐ ปูน ช่วยในการที่ทรงสถาปนา
วัดเบญจมบพิตรดุสิตวนาราม

พระวรวงษ์เธอ พระองค์เจ้าวัฒนา	ถวายสีขาว	๗๐ กระป๋อง
	น้ำมันลิสิต	๑๐ ” ”

เจ้าพระยาภาณุวงษมหาโกษาธิบดี แลเจ้าพระยาภาสกรวงษ ซึ่งเปนบุตรสมเด็จเจ้าพระยาองค์ใหญ่ ถวายศิลาในบ้านสมเด็จเจ้าพระยาองค์ใหญ่ ประมาณ ๑๒๐๐ แผ่นเศษ

เจ้าพระยาสุรวงษวัฒนศักดิ์ ถวายพนักมุขซึ่งเปนพนักเรือของสมเด็จเจ้าพระยาบรมมหาศรีสุริยวงษ ๑ พนัก

หลวงอุดรภัณฑพานิช (อากรแตง)	ถวายไม้ของสัก		๑๒๕ ต้น
พระยาพิริยพิไชยเจ้าเมืองแพร่	”	”	๑๐๐ ต้น
พระยาราชวงษ์เมืองแพร่	”	”	๒๐ ต้น
พระยาบุรีรัตนเมืองแพร่	”	”	๒๐ ต้น
จีนบุญเมืองแพร่	”	”	๒๐ ต้น
จีนล่ำซำ	”	”	๑๖๐ ต้น
เจ้าสุริยพงษ์ผริตเดชเจ้านครเมืองน่าน	”	”	๑๐๐ ต้น
เจ้าราชวงษ์เมืองน่าน	”	”	๕๐ ต้น
เจ้าราชบุตรเมืองน่าน	”	”	๑๕ ต้น
นายน้อยอนุรศรังศรีเมืองน่าน	”	”	๔๐ ต้น
นายบุญยืน นายน้อย เมืองแพร่	”	”	๒๐ ต้น
บริษัทสยามฟอเรศกำปะนี	”	”	๑๒๕ ต้น
บริษัทบอเนียว กำปะนี	”	”	๑๒๕ ต้น
บริษัทอิสตอ เอเซีย เอติด	”	”	๑๒๕ ต้น
มิศเตอร์หลุยสิโนเวร กับ นายร้อยไม้	”	”	๑๕๐ ต้น

พระยาสุขุมแลข้าหลวงผู้ว่าราชการอำเภอกำนัน มณฑลนครศรีธรรมราช
ถวาย กระเบื้อง น่าวัว อย่างเล็ก ๓๐๐๐๐๐ แผ่น
ข้าราชการเมืองราชบุรี สมุทรสงคราม เพ็ชรบุรี ถวาย ปูนขาว ๓๓๑ เกวียน
ข้าราชการเมืองกาญจนบุรี ถวายไม้ไผ่ป่า ๑๐๐๐๐ ลำ
พระราชภพบริหาร กับ ขุนบริหาร แลอำเภอกำนันราษฎร
มณฑลกรุงเก่า ถวายอิฐ ๕๘๔๕๓ แผ่น
นายร้อยโท นายพริ้ง กับ นายฮัม ถวายศิลา ๑๐๑ กับสิงห์โตศิลา ๖ ตัว

ทรงพระกรุณาโปรดเกล้าฯ ให้เจ้าพนักงานรับไว้ใช้ในการทำพระอาราม วัดเบญจมบพิตดุสิตวนารามต่อไป

พระราชทานส่วนพระราชกุศล

รายการพระราชกุศลทั้งปวง ซึ่งลงพิมพ์ลงในภาคที่ ๒ นี้ เปนรายการในระหว่าง ตั้งแต่ผูกพัทธสีมาจนถึงเวลาถวายเสนาศน เมื่อเสร็จการบำเพ็ญพระราชกุศลถวายเสนาศนแล้วจะได้โปรดเกล้าฯ ให้พิมพ์รายการเปนภาคที่ ๓ จำหน่ายต่อไป

ในการที่ท่านทั้งหลายทั้งปวง ได้บริจาคทุนทรัพย์เปนเงินบ้างเปนสิ่งของบ้าง ทูลเกล้าทูลกระหม่อมถวายช่วยในการพระราชกุศล ทั้งปวงนี้ เปนที่ทรงยินดีอนุโมทนาในความศรัทธาเลื่อมใสในพระพุทธสาสนา กับทั้งความจงรักภักดีต่อใต้ฝ่าลอองธุลีพระบาท ทรงแผ่ส่วนกุศลพระราชทานแก่ท่านทั้งหลาย ขอจงได้อนุโมทนาแลด้วยอำนาจกุศลราษี ที่ท่านทั้งหลายได้บำเพ็ญในพระพุทธสาสนา แลเปนการฉลองพระเดชพระคุณทั้งนี้ จงเปนธรรมิการักฆวรณคุตโยบาย ป้องกันสรรพอุปทวอันตราย แลสรรพโรคาพาธิไภยพิบัติ ขอสรรพศิริสวัสดิพิพัฒมงคล ความเจริญชนมายุวรรณสุขพลปฏิภาณ คุณสารสมบัติ ธนวัฒนสมบูรณทุกประการ จงมีแด่ท่านทั้งหลายทั่วกัน เทอญ ฯะ

รายการพระราชกุศล
ในการสถาปนา วัดเบญจมบพิตรดุสิตวนาราม
ภาคที่ ๓

“จัดพิมพ์หนังสือเล่มนี้ขึ้น เพื่อต่ออายุหนังสือเก่าที่มีอายุกว่า ๑๐๐ ปี ให้มีชีวิตอยู่ในบรรณโลกต่อไปได้อีกไม่น้อยกว่า ๑๐๐ ปี สำหรับเป็นแหล่งความรู้ทาง ประวัติศาสตร์ ภาษาศาสตร์ โบราณคดี ประเพณีสยาม จัดพิมพ์ด้วยอักขรวิธีตามต้นฉบับเดิม ตลอดจนรูปแบบที่ใกล้เคียง...”

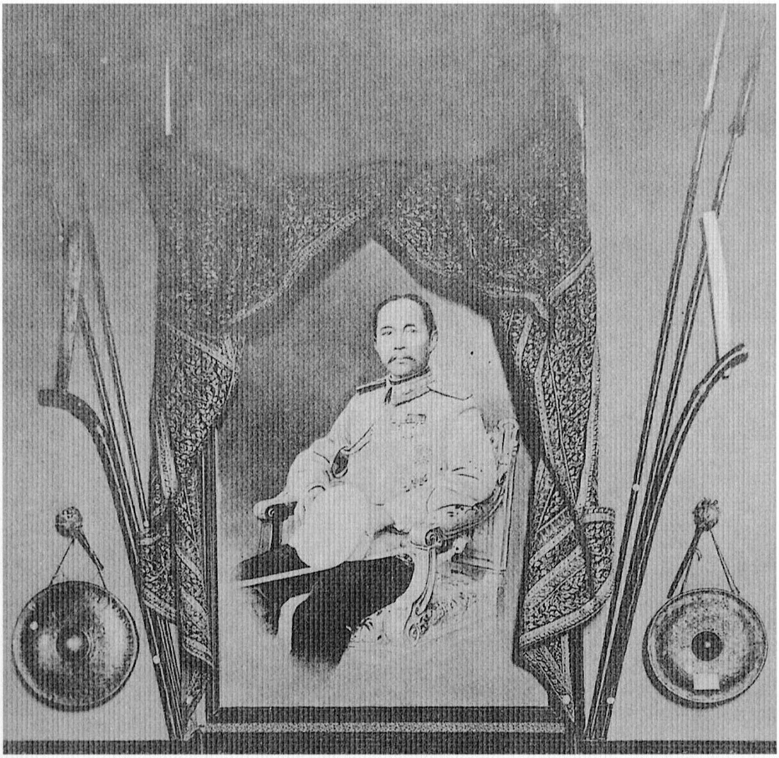

พระบรมฉายาลักษณ์ พระบาทสมเด็จพระจุลจอมเกล้าเจ้าอยู่หัว แสดง ณ ศาลาไทย ณ เซนต์หลุยส์ สหรัฐอเมริกา เมื่อ พ.ศ. ๒๔๔๗ ในงานหลุยเซียนา เพอร์เชส เวิลด์แฟร์ ตามคำเชิญของรัฐบาลสหรัฐอเมริกาเพื่อฉลองวาระครบ ๑๐๐ ปี ที่สหรัฐซื้อดินแดนหลุยเซียนา ๘๐๕,๐๐๐ ตารางไมล์ ด้วยราคา ๑๕ ล้านเหรียญ จากฝรั่งเศส ซึ่งพระบาทสมเด็จพระจุลจอมเกล้าเจ้าอยู่หัว โปรดเกล้าฯ ให้จำลองแบบพระอุโบสถวัดเบญจมบพิตรที่อยู่ในระหว่างก่อสร้างไปสร้างเป็นศาลาไทยภายในจัดแสดงสิ่งของต่างๆ จากประเทศไทย ทำให้พระอุโบสถวัดเบญจมบพิตร เป็นที่รู้จักไปทั่วโลกแต่บัดนั้นมา

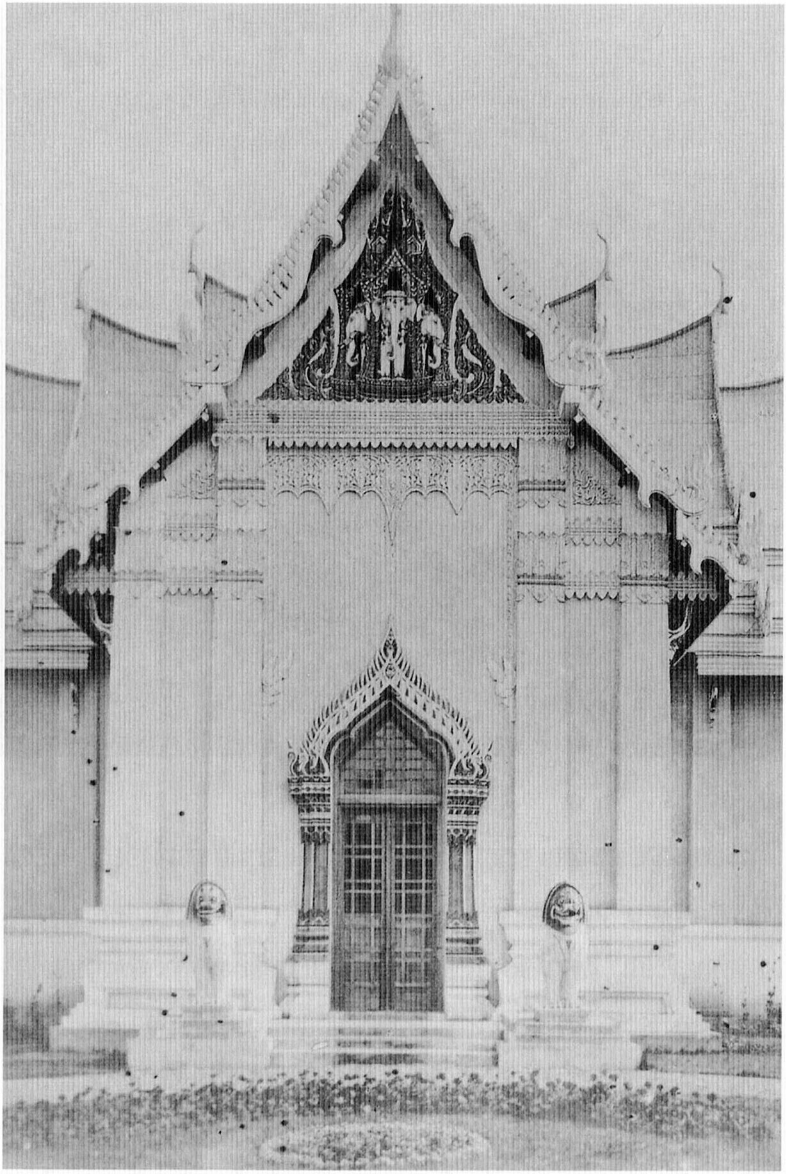

พลับพลา หรือ ศาลาไทย จำลองแบบจากพระอุโบสถวัดเบญจมบพิตร
ด้านหน้า

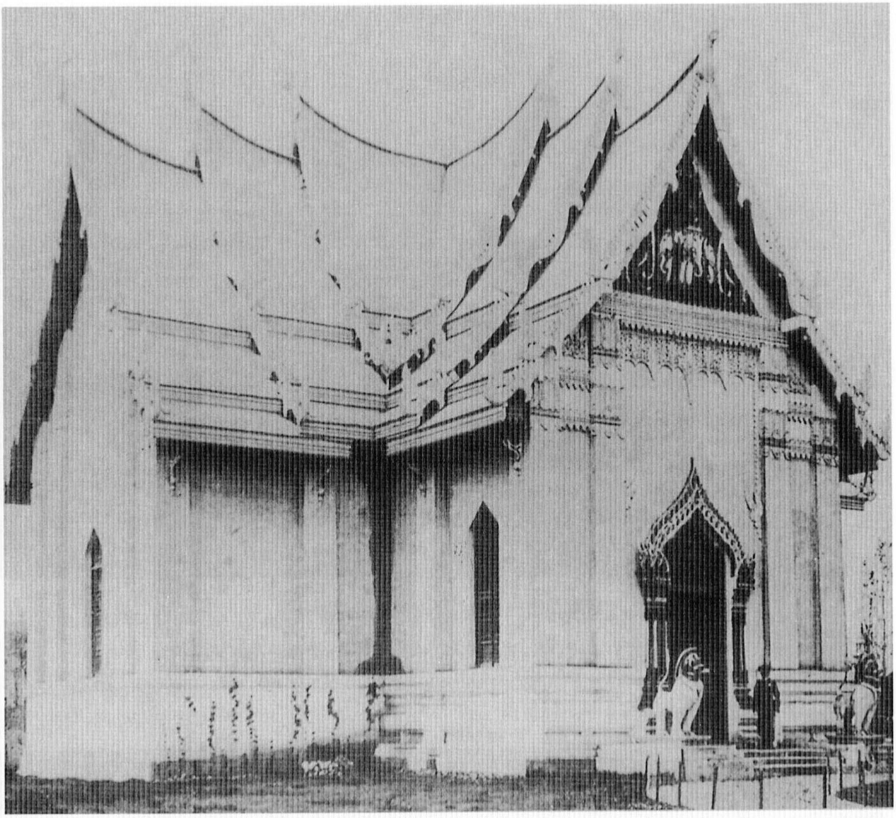

พลับพลา หรือ ศาลาไทย จำลองแบบ พระอุโบสถวัดเบญจมบพิตร
ด้านข้าง

ส่วนหนึ่งของสิ่งของที่จัดแสดงภายในศาลาไทย

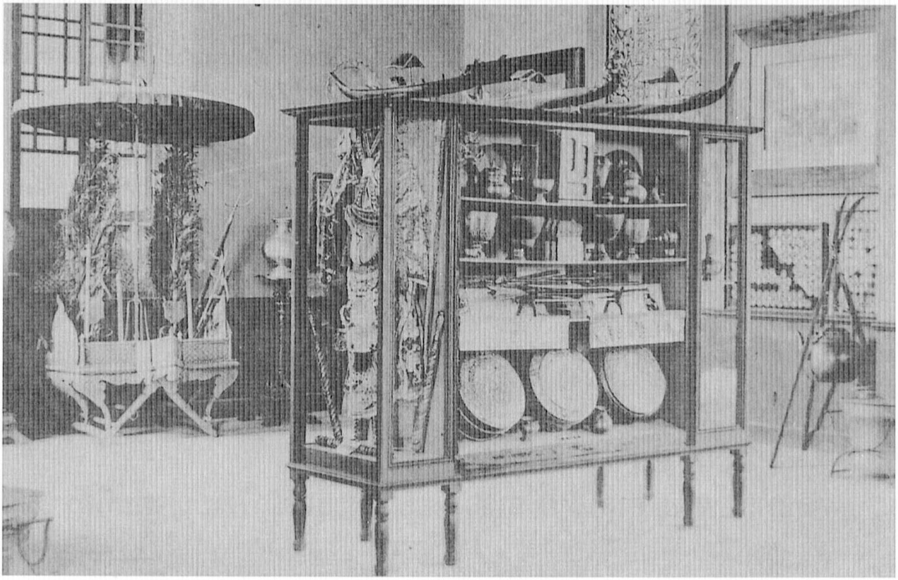

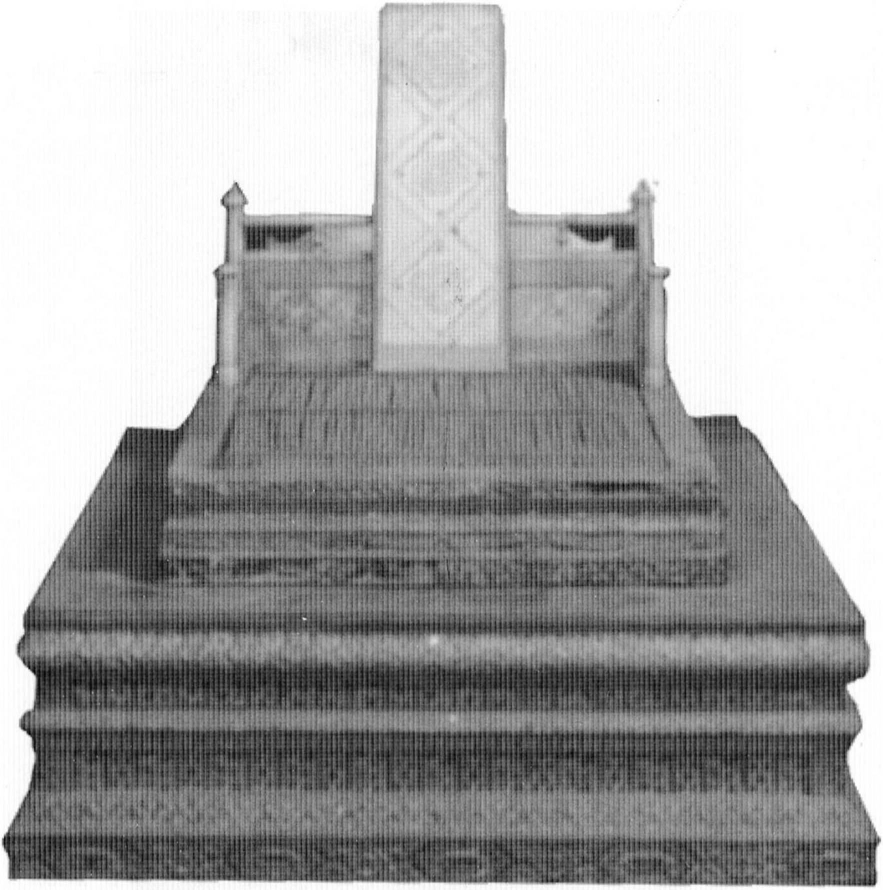

พระบาทสมเด็จพระจุลจอมเกล้าเจ้าอยู่หัว ทรงถวาย "พระเสลี่ยงน้อย" ไว้เป็นธรรมาสน์แสดงธรรมและสวดพระปาติโมกข์ เมื่อวันที่ ๑๓ มีนาคม ๒๔๔๒ งานฉลองพระพุทธนรสีห์ และผูกพัทธสีมาวัดเบญจมบพิตร

เมื่อวันที่ ๑๓ มีนาคม ๒๔๔๒ โปรดให้แห่พระพุทธนรสีห์จากพลับพลาสวนดุสิตมาสมโภชและประดิษฐานเป็นพระประธานในพระอุโบสถวัดเบญจมบพิตร และผูกพัทธสีมาวันที่ ๑๕ มีนาคม ๒๔๔๒ โปรดให้จัดทำพัดรอง ผ้ากราบ และเหรียญเป็นที่ระลึก มีข้อความว่า "การสมโภชพระพุทธนรสีห์ แลผูกพัทธสีมาวัดเบญจมบพิตร รัตนโกสินทรศก ๑๑๘"

โปรดให้สร้าง "เหรียญพระพุทธนรสีห์" ด้านหน้าเป็นตรา "พระเกี้ยว" อยู่เหนือเลข ๕ ซึ่งพระราชทานให้เป็นตราวัดเบญจมบพิตร ด้านหลังมีข้อความเช่นเดียวกับผ้ากราบ

พัดรอง ที่ระลึกงาน "การสมโภชพระพุทธนรสีห์ และผูกพัทธสีมาวัดเบญจมบพิตร รัตนโกสินทรศก ๑๑๘"

กุฏิสำหรับภิกษุสามเณร ๓๓ รูปขึ้นอยู่นั้น โปรดเกล้าฯ ให้จัดอัฏฐบริขาร และบริขารอื่นๆ ประจำกุฏิอีกมาก และให้ทำตราวัดกลมเป็นโลหะติดหรือสลักที่บริขารนั้นๆ เช่น บาตร กระโถน โต๊ะ เตียง เป็นต้น

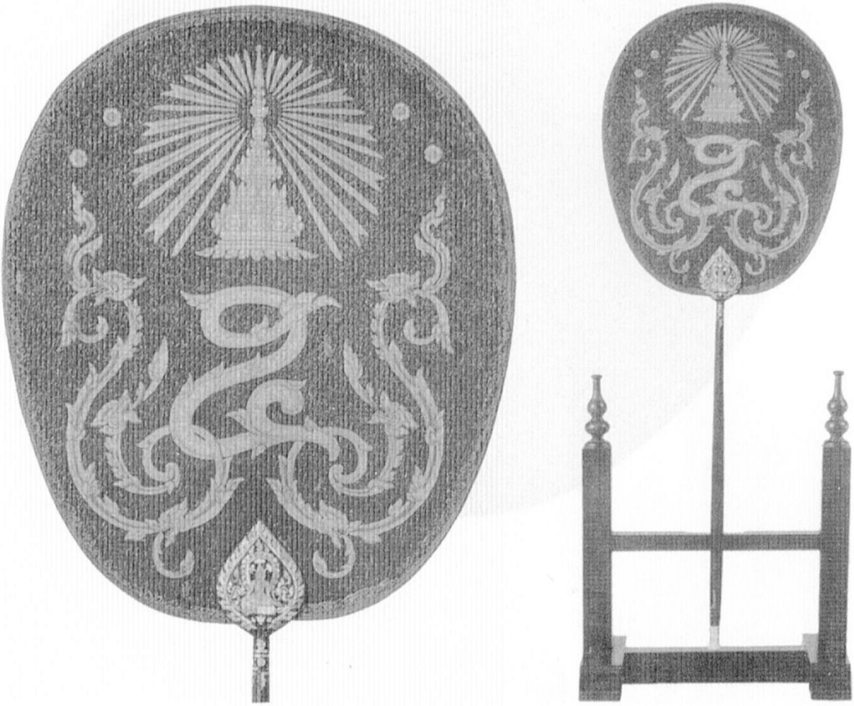

พัดรองสำหรับถวายภิกษุเปรียญวัดเบญจมบพิตร และภิกษุวัดอื่น
ที่มาช่วยงาน วันแห่ภิกษุสามเณรไปอยู่วัดเบญจมบพิตร ๖ ธันวาคม
๒๔๔๓ (พัดนี้สำหรับผู้สอบได้เปรียญ ๔ ประโยค)

กระโถนทองเหลือง

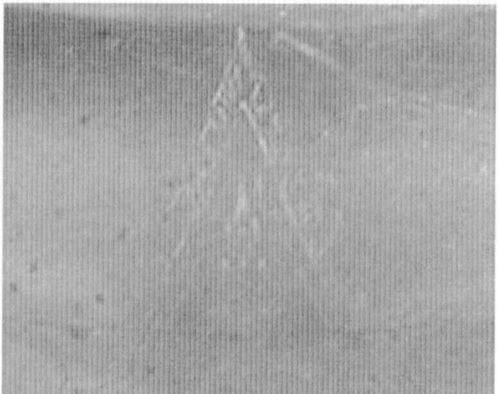

สลักตราวัดไว้ด้านข้าง

นาฬิกาแขวนติดผนัง ที่พระราชทานไว้ประจำกุฏิต่างๆ

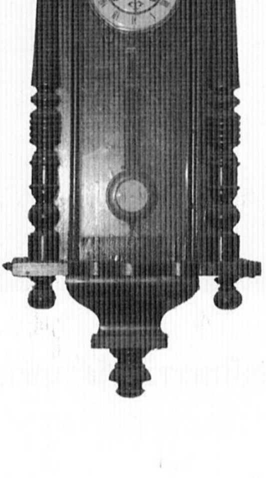

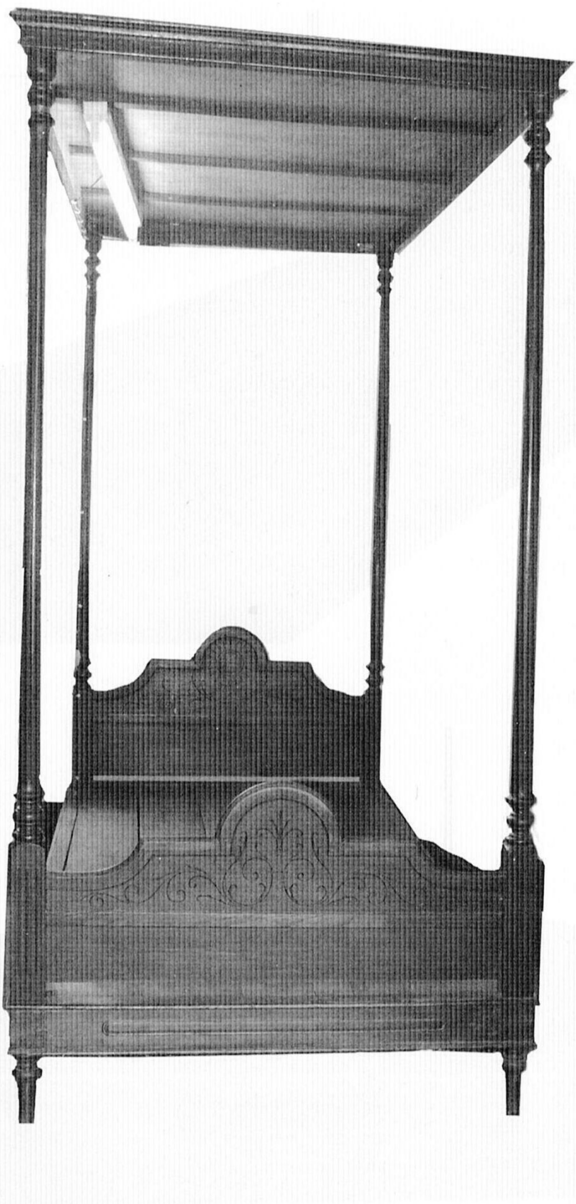

เตียงไม้สักประจำกุฏิ เสากลึง สลักลาย มีเพดาน ด้านหัวเตียง มีตราวัดเป็นโลหะทรงกลม

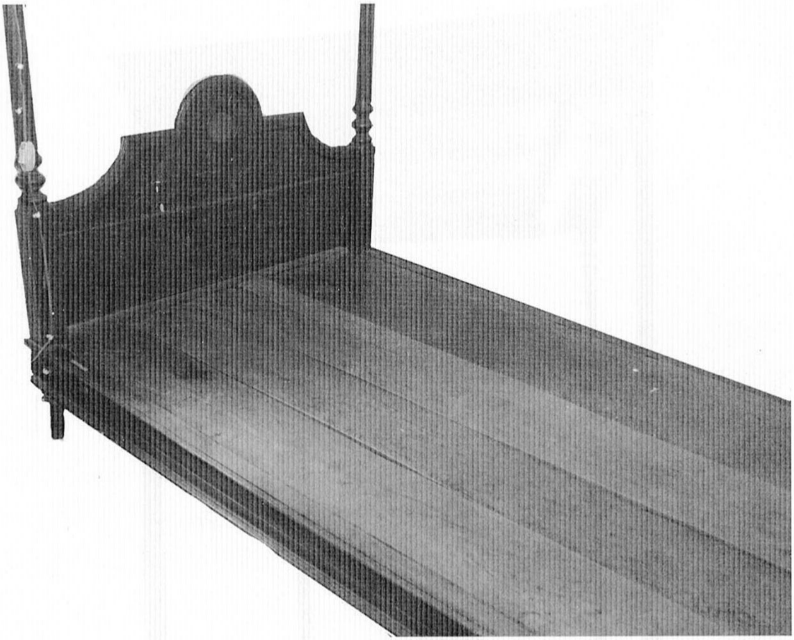

ตู้กระจก มีตราวัดติดด้านบน

โต๊ะอาหาร

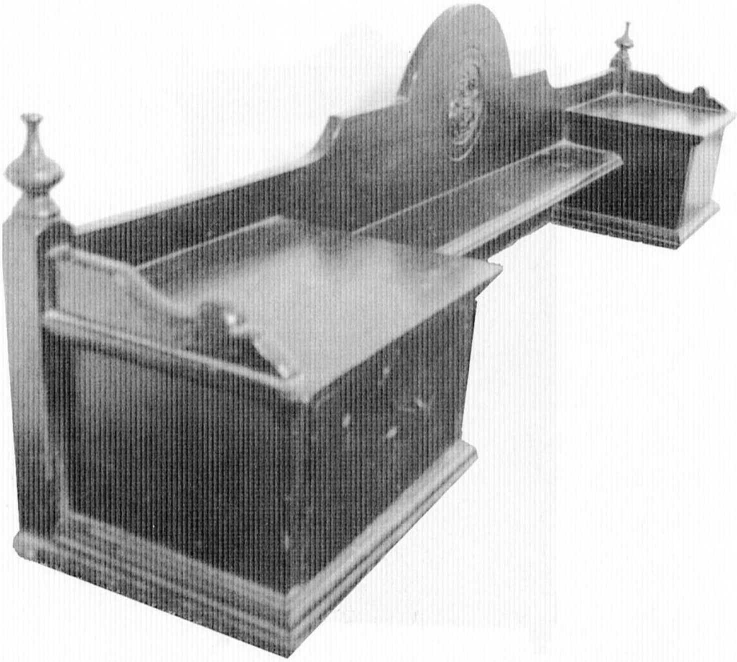

โต๊ะเขียนหนังสือ

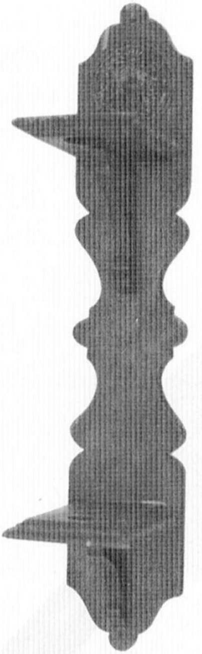

ที่ปักพัดติดผนัง

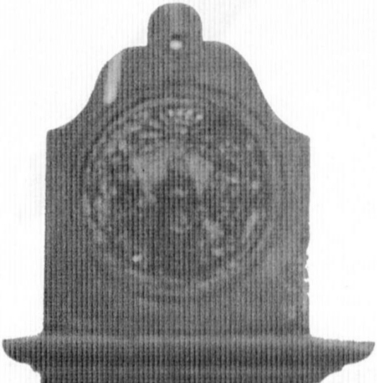

“เกรียง” ด้ามทำจากงาช้าง ใบโลหะปลายแหลม มีลายประกอบจารึกว่า “พระบาทสมเด็จพระปรมินทรมหาจุฬาลงกรณ์ พระจุลจอมเกล้าเจ้าอยู่หัว ทรงก่อพระฤกษ์พระอุโบสถวัดเบญจมบพิตรดุสิตวนาราม ณ วันพฤหัสบดีที่ ๒๒ สิงหาคม รัตนโกสินทร์ศก ๑๒๐” (พ.ศ. ๒๔๔๔)

รายการ พระราชกุศล

ใน การสถาปนา วัดเบญจมบพิตรดุสิตวนาราม

ภาค ที่ สาม

รัตนโกสินทรศก ๑๒๐

โดย กระแส พระบรมราชโองการ

พิมพ์ ๒๐๐๐ ฉบับ

โรงพิมพ์บำรุงนุกูลกิจ ทูลเกล้า ฯ ถวาย

โดย ไม่ รับ พระราชทาน ราคา

สาระบาญ

คำนำ น่า ๑
จดหมายเหตุรายการพระราชกุศลฉลองพระพุทธนรสีหน้อย
ฉลองเสนาศน์ แห่พระสงฆ์สามเณรไปอยู่วัดเบ็ญจมบพิตร
ดุสิตวนาราม น่า ๓
ประกาศพระบรมราชูอุทิศ น่า ๑๙
รายการพระที่นั่งทรงผนวช น่า ๒๒
สำเนาอักษรจารึกศาลาสี่สมเด็จ น่า ๒๔
กุฎีภาคต่างๆ น่า ๒๕
กุฎีไตรภาค น่า ๒๖
กุฎีเบญจภาค น่า ๒๖
กุฎีสัตภาค น่า ๒๗
กุฎีนพภาค น่า ๒๘
กุฎีทศภาค น่า ๒๙
กุฎีทวาทศภาค น่า ๓๐
กุฎีจุทศภาค น่า ๓๑
กุฎีโสฬศภาค น่า ๓๒
บาญชีจำนวนของเครื่องกุฎี น่า ๓๔
เครื่องที่นอน น่า ๓๔
เครื่องล้างหน้า น่า ๓๔
เครื่องห้องรับแขก น่า ๓๕
เครื่องเก็บของ น่า ๓๕

เครื่องเขียนหนังสือ น่า ๓๕
เครื่องโคมไฟ น่า ๓๖
เครื่องบิณฑบาต น่า ๓๗
เครื่องน้ำร้อนน้ำเย็น น่า ๓๗
เครื่องใช้อยู่กับที่ น่า ๓๘
เครื่องใช้ไหวเคลื่อน น่า ๓๘
บาญชีรายพระนามผู้ถวายของขึ้นกุฎี น่า ๓๙
พระที่นั่งทรงพระผนวช พระเทพมุนี ของหลวง น่า ๓๙
ของเพิ่มเติม น่า ๓๙
ห้องที่ ๑ กุฎีโสฬศภาค พระครูใบฎีกาบุตร น่า ๔๐
ห้องที่ ๒ กุฎีโสฬศภาค สามเณรติ่ น่า ๔๐
ห้องที่ ๓ กุฎีโสฬศภาค สามเณรแผ้ว น่า ๔๑
ห้องที่ ๔ กุฎีโสฬศภาค สามเณรไหล น่า ๔๑
ห้องที่ ๕ กุฎีโสฬศภาค สามเณรบาง น่า ๔๒
ห้องที่ ๖ กุฎีจุทศภาค พระสิน น่า ๔๓
ห้องที่ ๗ กุฎีจุทศภาค สามเณรสาย น่า ๔๓
ห้องที่ ๘ กุฎีจุทศภาค สามเณรยา น่า ๔๔
ห้องที่ ๙ กุฎีจุทศภาค สามเณรส่าน น่า ๔๔
ห้องที่ ๑๐ กุฎีจุทศภาค สามเณรโชต น่า ๔๕
ห้องที่ ๑๑ กุฎีทวาทศภาค พระครูสมุห์จัน น่า ๔๕
ห้องที่ ๑๒ กุฎีทวาทศภาค สามเณรคอน น่า ๔๖
ห้องที่ ๑๓ กุฎีทวาทศภาค สามเณรห่อ น่า ๔๖
ห้องที่ ๑๔ กุฎีทวาทศภาค สามเณรแมน น่า ๔๗
ห้องที่ ๑๕ กุฎีทวาทศภาค สามเณรเหว่า น่า ๔๗

ห้องที่ ๑๖ กุฎีทศภาค พระหรุ่ม น่า ๔๘
ห้องที่ ๑๗ กุฎีทศภาค สามเณรนวม น่า ๔๙
ห้องที่ ๑๘ กุฎีทศภาค สามเณรขาว น่า ๔๙
ห้องที่ ๑๙ กุฎีทศภาค สามเณรใหญ่ น่า ๕๐
ห้องที่ ๒๐ กุฎีทศภาค สามเณรกัน น่า ๕๐
ห้องที่ ๒๑ กุฎีนพภาค พระครูสังฆวิไนยโฉม น่า ๕๑
ห้องที่ ๒๒ กุฎีนพภาค สามเณรเพ็ง น่า ๕๑
ห้องที่ ๒๓ กุฎีนพภาค สามเณรเล็ก น่า ๕๒
ห้องที่ ๒๔ กุฎีนพภาค สามเณรจัน น่า ๕๒
ห้องที่ ๒๕ กุฎีนพภาค สามเณรเขียน น่า ๕๓
ห้องที่ ๒๖ กุฎีสัตภาค พระเขียน น่า ๕๓
ห้องที่ ๒๗ กุฎีสัตภาค สามเณรศิริ น่า ๕๔
ห้องที่ ๒๘ กุฎีสัตภาค สามเณรเจริญ น่า ๕๔
ห้องที่ ๒๙ กุฎีสัตภาค สามเณรช่วง น่า ๕๕
ห้องที่ ๓๐ กุฎีสัตภาค พระมน น่า ๕๕
ที่ ๓๑ กุฎีไตรภาค พระมหาจันทิมา น่า ๕๖
ที่ ๓๒ กุฎีเบญจภาค พระครูปลัดเจริญ น่า ๕๖
บาญชีพระนามแลนามที่ถวายสิ่งของ ช่วยในการพระสงฆ์
สามเณรขึ้นกุฎี น่า ๕๗
เรื่องพัดตรา น่า ๕๙
รายนามพระสงฆ์สามเณรที่จะไปอยู่วัดเบ็ญจมบพิตร์ดุสิตวนาราม น่า ๖๑
บาญชี นำพระสงฆ์สามเณรขึ้นกุฎี น่า ๖๖
การปวารณา น่า ๖๘
บาญชีโต๊ะจีนตั้งในพลับพลาการเปรียญ ๑๑ โต๊ะ น่า ๗๒

ตั้งที่ปรำน่าพลับพลาการเปรียญ ๑๒ โต๊ะ น่า ๗๒
ตั้งที่โรงยกพื้นด้านใต้ ๘ โต๊ะ น่า ๗๓
ตั้งที่โรงยกพื้นด้านเหนือ ๘ โต๊ะ น่า ๗๔
ตั้งที่ปรำยาวด้านใต้ ๘ โต๊ะ น่า ๗๔
ตั้งที่ปรำยาวด้านเหนือ ๗ โต๊ะ น่า ๗๕
ตั้งที่ปรำขวางด้านใต้ ๔ โต๊ะ น่า ๗๖
ตั้งที่ปรำขวางด้านเหนือ ๔ โต๊ะ น่า ๗๖
ตั้งที่ศาลาสี่สมเด็จ ๑ โต๊ะ น่า ๗๖
รายพระสงฆ์ตั้งเครื่องบูชาห้องพระระเบียงวัดเบ็ญจมบพิตร
ที่ตั้งพระพุทธรูป ๓๕ ห้อง น่า ๗๗
น่าที่ผู้จัดการในการมีงาน น่า ๗๘
จำนวนร้านขายของแลมีการเล่นต่างๆ แถวข้างวัดด้านเหนือ น่า ๘๐
แถวกลาง น่า ๘๒
ร้านข้างในอยู่ต่อพลับพลาการเปรียญ น่า ๘๓
ร้านต่อพระระเบียงออกไป น่า ๘๔
แถวหลังวัดด้านตวันตก น่า ๘๔
หลังเขาวงก็อีกแถวหนึ่ง น่า ๘๕
ร้านราษฎรขายของเบ็ดเตล็ดแลการเล่นต่างๆอยู่แถวหลังวัดด้าน
ตวันตก พ้นคลองออกไปตั้งสองฟากถนนแล้วเลี้ยวหลังวัดด้านใต้ น่า ๘๖
รายการมโหรศพ น่า ๘๘
ดอกไม้เพลิงของหลวง น่า ๘๘
บาญชีพระสงฆ์ที่ทำดอกไม้เพลิงมาจุดฉลองพระเดชพระคุณในการนี้
คณะธรรมยุติกา น่า ๙๐
คณะเหนือ น่า ๙๐

คณะใต้ น่า ๙๖
คณะกลาง น่า ๑๐๑
รายชื่อผู้ที่จัดลูกหนูมาจุดทูลเกล้าฯ ถวายในงาน
วัดเบ็ญจมบพิตร น่า ๑๐๕
บาญชีพระสงฆ์สวดมนต์ขึ้นกุฎีแลรายผู้จัดสำรับเลี้ยงพระ
วันที่ ๕ ธันวาคม รัตนโกสินทร ศก ๑๑๙ เวลาบ่ายสวดมนต์
วันที่ ๖ ธันวาคม ฉันเช้าพระที่นั่งทรงผนวชตริมุข น่า ๑๐๖
พระกุฎีหลังใน น่า ๑๐๗
ศาลาสี่สมเด็จ น่า ๑๐๗
กุฎีไตรภาค น่า ๑๐๘
กุฎีเบ็ญจภาค น่า ๑๐๙
กุฎีสัตตภาค น่า ๑๐๙
กุฎีนพภาค น่า ๑๑๐
กุฎีทศภาค น่า ๑๑๐
กุฎีทวาทศภาค น่า ๑๑๑
กุฎีจุทศภาค น่า ๑๑๒
กุฎีโสฬศภาค น่า ๑๑๒
บาญชีผู้จัดสำรับคาวหวานถวายพระสงฆ์ฉันที่วัดเบ็ญจมบพิตร
ดุสิตวนาราม วันที่ ๗ ธันวาคม รัตนโกสินทร ศก ๑๑๙ น่า ๑๑๓
บาญชีผู้จัดสำรับคาวหวานถวายพระสงฆ์ฉัน
วันที่ ๙ ธันวาคม รัตนโกสินทร ศก ๑๑๙ น่า ๑๑๔
รายพระนามแลนาม ผู้ที่แต่งรถม้าเข้ากระบวนแห่พระสงฆ์
สามเณรไปวัดเบ็ญจมบพิตร น่า ๑๑๕

บาญชีรายพระนามแลนาม ผู้จัดรถจักรยานแห่พระสงฆ์
สามเณร ไปวัดเบ็ญจมบพิตรดุสิตวนาราม ในวันที่ ๖ ธันวาคม
รัตนโกสินทร์ ศก ๑๑๙ น่า ๑๑๘
กระทรวงมหาดไทย น่า ๑๑๙
กระทรวงกลาโหม น่า ๑๑๙
กรมทหารเรือ น่า ๑๑๙
กระทรวงนครบาล น่า ๑๒๐
กระทรวงยุติธรรม น่า ๑๒๐
กระทรวงพระคลังมหาสมบัติ น่า ๑๒๐
กระทรวงโยธาธิการ น่า ๑๒๐
กระทรวงธรรมการ น่า ๑๒๑
รายชื่อพระสงฆ์ที่พระมงคลทิพมุนีจัดมาช่วย ซ่อม ขัด
พระพุทธรูป น่า ๑๒๒
เทศนาวิหารทาน อนุโมทนาพระราชกุศล น่า ๑๒๔

รายการพระราชกุศล
สถาปนาวัดเบ็ญจมบพิตรดุสิตวนาราม
ภาคที่ ๓

การพระราชกุศลสถาปนาวัดเบ็ญจมบพิตรดุสิตวนาราม ซึ่งได้ทรงเริ่มการมาตั้งแต่รัตนโกสินทรศก ๑๑๘ เปนต้นมา อันมีข้อความพิศดารในรายการพระราชกุศลภาคที่ ๒ ซึ่งทรงพระกรุณาโปรดเกล้าฯ ให้พิมพ์แจกเมื่องานพระสงฆ์ขึ้นกุฎี แลฉลองกุฎีในเดือนธันวาคม รัตนโกสินทร์ศก ๑๑๙ นั้นแล้ว

ส่วนการพระราชกุศลฉลองกุฎีแลแห่พระสงฆ์ไปอยู่วัด ซึ่งได้มีมาแล้วนั้นยังหาได้ลงพิมพ์ไม่ ในระหว่างงานนั้นแลต่อแต่นั้นมา ได้มีผู้บริจาคทรัพย์ทูลเกล้าฯ ถวายฉลองพระเดชพระคุณเปนอันมาก แลได้ทรงพระราชดำริห์เริ่มการก่อสร้างในพระอารามสืบต่อมาเปนลำดับ ทรงพระกรุณาโปรดเกล้าฯให้กะการขุดรากพระอุโบสถที่จะได้ทรงสร้างให้เปนการถาวรต่อไปบัดนี้ ถึงสมัยที่จะก่อรากแล้ว จึงทรงพระกรุณาโปรดเกล้าฯ ให้มีการพระ

ราชกุศลร่วมกับการก่อพระทรายในนักขัตฤกษสงกรานต์ เพื่อเปนโอกาสที่พระบรมวงษานุวงษ ข้าทูลละอองธุลีพระบาทอาณาประชาราษฎร จะได้บำเพ็ญกุศล โดยเสด็จในการพระราชกุศลนี้ด้วย จึงทรงพระกรุณาโปรดเกล้าฯ ให้พิมพ์รายการพระราชกุศลภาค ๓ นี้แล้วจำหน่าย เพื่อผู้ที่ได้รับไปอ่านจะได้ยินดีอนุโมทนา เปนเหตุให้เจริญศิริสวัสดิ์ทุกประการ

จดหมายเหตุรายการพระราชกุศล ฉลองพระพุทธนรสีหน้อย ฉลองเสนาศน์ แห่พระสงฆ์สามเณร ไปอยู่วัดเบ็ญจมบพิตรดุสิตวนาราม

ทรงพระกรุณาโปรดเกล้าฯ ให้จัดที่หมู่พระที่นั่งทรงผนวชเปนที่กุฎีเจ้าอาวาศอยู่ ศาลาสี่สมเด็จเปนที่พักพระสงฆ์ กุฎีแถว ๓ แถว กุฎีเดี่ยว ๒ หลัง เปนที่พระสงฆ์สามเณรอยู่ มีเครื่องกุฎีตกแต่งพร้อม แลโปรดเกล้าฯให้ตกแต่งพระระเบียงฝาไม้มุงจาก ตั้งพระพุทธรูปซึ่งเปนพระโบราณเชิญมาแต่ที่ต่าง ๆ ที่น่าพระระเบียงตั้งพลับพลาเล็กเปนที่ตั้งพระพุทธรูปซึ่งเชิญมาจากเมืองเชียงแสน ทรงถวายพระนามว่า พระสักยสิงห แลโปรดเกล้าฯให้ปลูกพลับพลาการเปรียญที่ข้างโรงอุโบสถด้านใต้ ตั้งพระพุทธรูป ๗ องค์ ซึ่งเชิญมาแต่หัวเมืองฝ่ายเหนือ แลรูปพระโพธิสัตว์ด้วย ตั้งอาศน์สงฆ์แลธรรมาศน ที่น่าพลับพลาการเปรียญด้านเหนือ ตั้งปรำดาษผ้าขาวเปนที่พักพระบรมวงษานุวงษ ข้าราชการ ที่ทางด้านน่าวัดปลูกปรำยาวสำหรับตั้งโต๊ะเรียงเปนสี่แถวเปนโรงยกพื้น ๒ แถว แลมีปรำขวางต่อติดกันอิกข้างละแถวสำหรับตั้งโต๊ะจีน ที่หลังพระระเบียงทางริมคลองกลางวัด ตั้งพลับพลาใหญ่สำหรับประทับทอดพระเนตรการมหรสพ ดาษปรำน่าพลับพลาแลหลังพลับพลา โรงโขนตั้งฟากคลองข้างใต้ตรงน่าพลับพลา โรงยี่เกตั้งข้างสุดวัดด้านใต้ตามเขตรวัด ตั้งแต่ด้านเหนือตามถนนดวงตวันตลอดไปจนด้านตวันตกหลังวัด แลด้านใต้ข้างวัดมีร้านสำหรับขายสิ่งของเครื่องใช้สอยแลเครื่องบริโภคต่าง ๆ เปนสายใหญ่ แลมีร้านสายในอิกสายหนึ่งไปตามข้างโรงอุโบสถ แลต่อหลังพลับพลาการเปรียญอิกสายหนึ่ง แลมี

โรงเลี้ยงที่เล่นการรื่นเริงต่าง ๆ หลายแห่ง แลเขาวงก์สำหรับเดินเที่ยวเล่น แลมีโรงน้ำร้อนเลี้ยงพระสงฆ์ของพระมงคลทิพยมุนิโรงหนึ่ง พระครูวิหารกิจจานุการโรงหนึ่ง แลตกแต่งรั้วซุ้มโคมไฟรอบเขตรวัดทั่วไปเปนที่ครึกครื้นสนุกนิ์สนานยิ่งนัก ที่นอกวัดตรงถนนฮกริมคลองเปรมประชากร มีพลับพลายกสำหรับทอดพระเนตรลูกหนู ซึ่งจะได้จุดข้างฝั่งคลองเปรมประชากรด้านตวันออก แลทรงพระกรุณาโปรดเกล้าฯให้เชิญพระบรมวงษานุวงษแลข้าราชการจัดเครื่องโต๊ะบูชาอย่างจีนลายคราม แลจำพวกสังคโลกเขียวไข่กาไปตั้งตามปรำสี่แถวน่าวัด แลในพลับพลาการเปรียญ แลปรำน่าพลับพลาการเปรียญ ในวันที่ ๑ ธันวาคม ได้ตั้งพร้อมเสร็จ กับโปรดเกล้าฯ ให้ขอแรงพระบรมวงษานุวงษที่ทรงผนวช แลพระราชาคณะพระครูให้จัดโต๊ะเครื่องบูชาม้าหมู่เครื่องแก้ว ไปตั้งบูชาพระพุทธรูปที่พระระเบียง ให้เปนการครึกครื้นรื่นเริง แลเปนที่เจริญศรัทธาเลื่อมใสแก่ผู้ที่จะไปมาในการนี้ด้วย พระสงฆ์ทั้งปวงที่ได้รับขอแรงได้จัดเครื่องบูชามาตั้งในวันที่ ๔ ธันวาคมเปนต้น กับโปรดเกล้าฯให้ขอแรงพระบรมวงษานุวงษ แลข้าราชการ ราษฎรให้จัดหาสิ่งของเครื่องใช้สอยแลเครื่องบริโภคต่างไปออกร้านขาย แลร้านการเล่นต่าง ๆ ตามแต่จะจัดไป ได้เริ่มการออกร้านเครื่องบริโภค ตั้งแต่วันที่ ๑ ธันวาคมเปนต้นไป วันที่ ๔ ธันวาคมเปนวันออกร้านเต็มบริบูรณ์

วันที่ ๑ ธันวาคม รัตนโกสินทรศก ๑๑๙ เวลาบ่าย ๔ โมงเสศ พระบาทสมเด็จพระเจ้าอยู่หัว ทรงรถพระที่นั่งเสด็จพระราชดำเนินแต่พระบรมมหาราชวัง ไปประทับวัดเบญจมบพิตร ทอดพระเนตรเครื่องโต๊ะจีนที่ตั้งตามปรำ แลทอดพระเนตรผู้ที่ออกร้าน ตกแต่งร้าน โดยรอบเขตรที่ได้ปลูกร้านนั้นแล้วเสด็จกลับมาประทับทอดพระเนตรการตกแต่งในพลับพลาการเปรียญ แล้วเสด็จออกมาประทับที่ปรำน่าพลับพลาการเปรียญ ทรงพระกรุณาโปรดเกล้าฯให้กรรมการเริ่มการตรวจตัดสินผูกผ้าแดงชิ้นโต๊ะ ตั้งแต่วัน

นี้เปนต้นไป เสด็จประทับทอดพระเนตรอยู่จนเวลายามเสศ แล้วเสด็จพระราชดำเนินไปประพาศทรงซื้อของตามร้าน แลประทับเสวยที่ร้านพระเจ้าน้องยาเธอ กรมหลวงนเรศรวรฤทธิ์ พร้อมด้วยพระบรมวงษานุวงษบางพระองค์ แลข้าราชการก็ได้รับพระราชทานที่ในร้านนั้นบ้าง ที่ปรำหลังพลับพลาบ้าง ครั้นเสวยแล้วเสด็จกลับมาประทับที่ปรำน่าพลับพลาการเปรียญทอดพระเนตรกรรมการตรวจตัดสิน ผูกผ้าแดงชิ้นโต๊ะต่อไป เวลา ๒ ยามเสศหยุดการตรวจตัดสินในวันนี้ พระบาทสมเด็จพระเจ้าอยู่หัว ทรงรถพระที่นั่งเสด็จไปประทับแรมที่พลับพลาสวนดุสิต ตั้งแต่วันนี้เปนต้นไป

วันที่ ๒ ธันวาคม เวลาบ่าย ๔ โมงเสศ พระบาทสมเด็จพระเจ้าอยู่หัว เสด็จทรงรถพระที่นั่งแต่พลับพลาสวนดุสิต ไปประทับวัดเบญจมบพิตรทรงพระราชดำเนินทอดพระเนตรร้านขายของ แลการแตกแต่งในที่ต่าง ๆ ครั้นเวลา ๒ ทุ่มเสศเสด็จพระราชดำเนินมาประทับที่ปรำตั้งเครื่องโต๊ะ ทรงพระกรุณาโปรดเกล้าฯให้กรรมการตรวจตัดสินผูกผ้าแดงชิ้นโต๊ะ จนถึงเวลาเสวยเสด็จไปเสวยบนพลับพลาแล้ว เสด็จกลับมาทอดพระเนตรกรรมการตรวจตัดสินผูกผ้าแดงชิ้นโต๊ะต่อไป เวลา ๗ ทุ่มเสศ เสด็จกลับไปประทับพลับพลาสวนดุสิต

วันที่ ๓ ธันวาคม เวลาบ่าย ๔ โมงเสศ พระบาทสมเด็จพระเจ้าอยู่หัว เสด็จทรงรถพระที่นั่งแต่พลับพลาสวนดุสิต ไปประทับวัดเบญจมบพิตรพระบรมวงษานุวงษ แลข้าราชการ ได้ทูลเกล้าฯถวายสิ่งของต่าง ๆ เปนเครื่องกุฎีสำหรับพระสงฆ์แลสามเณรที่จะมาอยู่วัดนี้ พระบาทสมเด็จพระเจ้าอยู่หัว ได้มีพระราชดำรัสทรงอนุโมทนาในส่วนกุศล แลเสด็จไปทอดพระเนตรที่ต่าง ๆ ในวัด มีพระที่นั่งทรงผนวชเปนต้น เวลาทุ่มเสศ โปรดเกล้าฯให้กรรมการตรวจตัดสินชิ้นโต๊ะ จนถึงเวลาเสวย เสด็จไปเสวยที่พลับพลาแล้วเสด็จมาทอดพระเนตรกรรมการตรวจตัดสินชิ้นโต๊ะต่อไปจนเวลา

๗ ทุ่มเสศ เสด็จกลับพลับพลาสวนดุสิต

อนึ่ง พระพุทธนรสีห์น้อยซึ่งทรงหล่อเมื่อเดือนพฤษภาคม รัตนโกสินทรศก ๑๑๙ ยังไม่ได้มีการฉลอง ทรงพระกรุณาโปรดเกล้าฯ ให้จัดการฉลองในงานนี้ ที่วัดเบญจมบพิตรด้วย กับพระพุทธรูปโบราณเชิญมาแต่เมืองเชียงแสน ทรงถวายพระนามว่า "พระสักยสิงห" ได้ประดิษฐานอยู่ในพระบรมมหาราชวัง โปรดเกล้าฯให้เชิญมาฉลองที่พลับพลา อันปลูกไว้ในวัดเบญจมบพิตรด้วย

วันที่ ๔ ธันวาคม พระบรมวงษานุวงษ์ที่ทรงผนวช แลพระราชาคณะพระครู ซึ่งรับจัดโต๊ะเครื่องบูชาม้าหมู่ ไปตั้งสักการพระพุทธรูปที่พระระเบียงนั้น ได้จัดไปตั้งในวันนี้พร้อมเสร็จ แลในวันนี้เปนวันกำหนดที่จะแห่พระพุทธนรสีห์น้อย แลพระสักยสิงห์ แต่พระบรมมหาราชวังไปยังวัดเบญจมบพิตร เจ้าพนักงานได้จัดตั้งกระบวนแห่มีธงชายธงตะขาบธงมังกร พิณพาทย์หาม กลองชนะ จ่าปี่ จ่ากลอง แตรสังข์ เครื่องสูง บังแซก พระพุทธนรสีห์น้อยประดิษฐานบนพระราชยานกง พระสักยสิงหประดิษฐานบนราชรถ มีพระกลดแลบังสูรย์ พัดโบก อินพรหม คู่เคียง เวลาบ่าย ๒ โมงเศษ เดินกระบวนแห่ออกจากพระบรมมหาราชวัง เลี้ยวถนนน่าพระลาน ถนนสนามไชย ข้ามสพานเสี้ยวไปตามถนนจักรพงษ์ ข้ามสพานนรรัตนสถาน ไปตามถนนสามเสน ข้ามสพานเฉลิม ๔๒ แลสพานเทเวศรนฤมิตร แล้วเลี้ยวถนนดวงตวัน กระบวนน่าแลพระราชยานกงพระพุทธนรสีห์น้อยไปหยุดที่ถนนฮกราชรถพระสักยสิงห แลกระบวนหลังหยุดที่ถนนดวงตวัน เจ้าพนักงานได้เชิญพระพุทธนรสีห์น้อยขึ้นไปประดิษฐานบนม้าหมู่ ในพระที่นั่งทรงผนวชตั้งเครื่องนมัสการตะบะถม ส่วนพระสักยสิงห เจ้าพนักงานได้เชิญมาประดิษฐานบนพลับพลาเล็กหลังโรงอุโบสถ มีม้าหมู่เครื่องบูชา เมื่อตั้งพระแล้วพระบาทสมเด็จพระเจ้าอยู่หัว เสด็จพระราชดำเนินแต่พลับพลาสวนดุสิต

มาประทับ ณ วัดเบญจมบพิตร ข้าราชการทูลเกล้าฯถวายสิ่งของสำหรับถวายพระสงฆ์สามเณรขึ้นกุฎิ แลโปรดเกล้าฯ ให้นิมนต์พระสงฆ์สามเณร ที่จะมาอยู่วัดเบญจมบพิตรนั้นมารับไตรตาลิปัตร แลย่ามที่พลับพลาการเปรียญ พระสงฆ์สามเณรได้มานั่งที่มีพระพิมลธรรมเปนประธานพร้อมแล้ว พระบาทสมเด็จพระเจ้าอยู่หัว ได้เสด็จประทับพลับพลาการเปรียญ ทรงจุดเทียนเครื่องนมัสการแล้วได้ทรงประเคนผ้าไตร ย่าม แลตาลปัตรพื้นแพรขาวปักเลื่อมแก่พระจันทิมา ทรงตั้งเปนเปรียญยก พระสงฆ์สามเณรสวดชยันโต เจ้าพนักงานประโคมแตรสังข์ พิณพาทย์ แล้วพระราชทานพัดถานานุกรม ๔ เล่มให้พระเทพมุนีมอบให้แก่ถานานุกรม เปนอันตั้งถานานุกรมในเวลานั้น เมื่อเสร็จการตั้งตำแหน่งแล้ว พระราชทานพัดรองแก่พระพิมลธรรม พัดรองนี้มีตราวัดสำหรับพระราชทานแก่พระสงฆ์ที่มีถานันดรศักดิ์ ซึ่งได้ทำการมีการเกี่ยวข้องกับพระอารามนี้ หรือที่อยู่ในพระอารามนี้ พื้นพัดต่างกันตามยศสูงแลต่ำ แล้วทรงประเคนไตรแพร ย่ามแพร พัดรอง ซึ่งกล่าวแล้วแก่พระเทพมุนี ไตรผ้าสลับแพรย่ามแพรพัดรองพื้นพัดตามบรรดาศักดิ์ แก่ถานานุกรมเปรียญ รวม ๕ รูป พระราชทานไตรผ้าย่ามแพรตาลปัตรใบตาล ที่นมตาลิปัตรฝังมุกเปนตราวัด แก่พระอันดับ ๔ รูป สามเณร ๒๒ รูป แล้วพระบรมวงษานุวงษ์ ข้าราชการฝ่ายน่าฝ่ายในที่ได้ทรงบริจาคทรัพย์สร้างกุฎิ แลได้ทรงบริจาคค่าเครื่องกุฎิด้วยนั้น ถวายบาญชีสิ่งของเครื่องกุฎิแก่พระสงฆ์สามเณรที่จะมาอยู่กุฎินั้น ๆ แลผู้ที่ถวายของช่วยเพิ่มเติม ได้ทรงประเคนตั๋วแทนสิ่งของ แต่สิ่งของทั้งปวงนั้นทรงพระกรุณาโปรดเกล้าฯ ให้มาตั้งเปนตัวอย่าง ๆ ละสิ่ง ที่ปรำน่าพลับพลาการเปรียญ แลโปรดเกล้าฯให้พระยาพิริยวิไชย เจ้าเมืองแพร่กับบัวไหลภรรยา ซึ่งได้จัดสิ่งของเครื่องไทยธรรมมาถวายพระสงฆ์สามเณรในการขึ้นกุฎิ เข้าไปถวายของแก่พระสงฆ์สามเณรเสร็จแล้ว พระสงฆ์สามเณรถวายอนุโมทนา ยะถาสัพพี สัพพุทธา ถวายอติเรก

รับภวะตุ สัพพะมังคลัง เสร็จแล้วพระบาทสมเด็จพระเจ้าอยู่หัว เสด็จออกมาประทับที่ปรำน่าพลับพลาการเปรียญ โปรดเกล้าฯให้อาราธนาพระสงฆ์ที่มาตั้งเครื่องบูชาที่พระระเบียง แลพระสงฆ์สามเณรที่มารับไตรรับพัดมาประชุมพร้อมกันที่ปรำ ยืนเรียงเข้าระเบียบสองแถว แลมีคฤหัสฐอยู่กลางสำหรับนำเที่ยวดูสิ่งของต่าง ๆ พระบาทสมเด็จพระเจ้าอยู่หัวทรงนำพระวรวงษ์เธอ พระองค์เจ้าพระอรุณนิภาคุณากร แลสมเด็จพระพุทธโฆษาจารย์ ต่อนั้นไปพระบรมวงษานุวงษแลข้าราชการที่เปนกรรมการตรวจเครื่องโต๊ะได้เปนผู้นำพระสงฆ์คนละ ๒ รูป เรียงตามลำดับ แล้วออกเดินจากปรำไปทางข้างหมู่กุฎีเลี้ยวข้างหลังวัด ดูร้านสิ่งของต่าง ๆ ตั้งแต่ชั้นเลวมาจนชั้นดี พระบาทสมเด็จพระเจ้าอยู่หัวได้ทรงซื้อของตามร้านบางร้านพระราชทานแก่พระสงฆ์ พระบรมวงษานุวงษแลข้าราชการก็ได้ซื้อของตามร้านถวายพระสงฆ์สามเณรตามสมควร แล้วโปรดให้พระสงฆ์เข้าเขาวงก์ ซึ่งโปรดให้จัดแต่งขึ้นสำหรับเที่ยวเล่นในงานคราวนี้ ที่ตรงกลางมีที่พักแลมีร้านขายของ แลมีหอสูงสำหรับดูในที่ไกล แล้วพระสงฆ์ไปฉันน้ำชาที่พลับพลา เปนเสร็จการรับพระสงฆ์แล้ว พระบาทสมเด็จพระเจ้าอยู่หัว เสด็จไปเสวยที่พลับพลาแล้วเสด็จมาประทับที่ศาลการเปรียญ ทอดพระเนตรกรรมการตรวจตัดสินชิ้นโต๊ะในเวลาค่ำวันนี้เปนวันมีงานเต็มที่ ได้จุดแต่งโคมไฟสว่างไสวครึกครื้นทั่วไปเวลา ๘ ทุ่มเศษ เสด็จกลับพลับพลาสวนดุสิต

วันที่ ๕ ธันวาคม เวลาบ่าย ๔ โมงเสศ พระสงฆ์ที่จะเจริญพระพุทธมนต์ในการฉลองพระที่นั่งทรงผนวชแลกุฎี แลศาลาสี่สมเด็จ กับฉลองพระพุทธนรสีห์น้อย รวมทั้งสิ้น ๖๐ รูป ได้มาเตรียมอยู่ที่พลับพลาการเปรียญ พระบาทสมเด็จพระเจ้าอยู่หัว เสด็จพระราชดำเนินแต่พลับพลาสวนดุสิตไปประทับวัดเบญจมบพิตร ทรงจุดเทียนนมัสการพระพุทธนรสีห์ในโรงพระอุโบสถแล้ว เสด็จมาประทับที่ปรำน่าพลับพลาการเปรียญ ทรงพระ

กรุณาโปรดเกล้าฯพระราชทานเหรียญตราวัด มีแพรผูกสำหรับติดอกแก่พระบรมวงษานุวงษแลข้าราชการ บรรดาที่มีน่าที่ทำการฉลองพระเดชพระคุณในงานวัดครั้งนี้ แล้วเสด็จประทับในพลับพลาการเปรียญ ทรงจุดเทียนนมัสการแล้ว ทรงประเคนไตรแก่พระสงฆ์ส่วนที่จะเจริญพระพุทธมนต์ ในการฉลองพระพุทธนรสีห์น้อย แลพระกุฎีกับศาลาสี่สมเด็จ ผู้ที่ทรงพระกรุณาโปรดเกล้าฯให้จัดสำรับมาฉลองพระเดชพระคุณในพระสงฆ์หมู่นี้ ที่มาทันเวลาก็ทรงพระกรุณาโปรดเกล้าฯให้ประเคนไตรพระสงฆ์ซึ่งตนจะได้จัดสำรับมาถวายนั้น แลโปรดเกล้าฯให้พระบรมวงษานุวงษฝ่ายน่าฝ่ายใน ซึ่งเปนเจ้าของกุฎีอันใดจัดไตรมาถวายในวันนี้ แลจะได้จัดสำรับมาเลี้ยงในวันรุ่งขึ้นนั้น ประเคนไตรแก่พระสงฆ์ซึ่งจะได้สวดมนต์แลฉันในกุฎีนั้น พระสงฆ์ทั้งปวงรับไตรไปครองเสร็จแล้วแยกไปนั่งในที่ซึ่งจะสวดมนต์ คือในหมู่พระที่นั่งทรงผนวช พระสงฆ์ที่ฉลองพระพุทธนรสีห์น้อย ๑๐ รูป ไปนั่งที่พระที่นั่งตรีมุข ฉลองพระกุฎี ๕ รูป นั่งที่พระกุฎีหลังใน แลนั่งที่ศาลาสี่สมเด็จ ๕ รูป กุฎีไตรภาค ๕ รูป กุฎีเบญจภาค ๕ รูป กุฎีสัตตภาค ๕ รูป กุฎีนพภาค ๕ รูป กุฎีทศภาค ๕ รูป กุฎีทวาทศภาค ๕ รูป กุฎีจุทศภาค ๕ รูป กุฎีโสฬศภาค ๕ รูป แล้วพระบาทสมเด็จพระเจ้าอยู่หัว เสด็จพระราชดำเนินไปประทับที่ศาลาสี่สมเด็จ ในเวลาวันนี้ทรงพระกรุณาโปรดเกล้าฯให้เจ้าพนักงานจัดเรือหลวงไปรับสมเด็จพระวันรัตมาจากวัดสุทัศน์เทพวราราม ขึ้นมาพักอยู่ที่ศาลาสี่สมเด็จ พระบาทสมเด็จพระเจ้าอยู่หัว มีพระราชดำรัสด้วยสมเด็จพระวันรัตตามสมควร แลทรงพระราชทานพัดรองตราวัดแก่สมเด็จพระวันรัตเปนที่รฦกด้วย แล้วเสด็จพระราชดำเนินทอดพระเนตรตามกุฎีต่าง ๆ ซึ่งพระสงฆ์จะได้สวดพระพุทธมนต์ แล้วเสด็จกลับมาประทับที่พระที่นั่งทรงผนวชตรีมุข ทรงจุดเทียนเครื่องนมัสการทรงศีลแล้ว พระสงฆ์เจริญพระพุทธมนต์ แล้วเสด็จไปทรงจุดเทียนนมัสการที่กุฎีหลังใน พระสงฆ์

เจริญพระพุทธมนต์เหมือนกัน ส่วนที่ศาลาสี่สมเด็จ ทรงพระกรุณาโปรดเกล้าฯให้สมเด็จพระเจ้าน้องยาเธอทรงจุดเทียน ที่กุฎีอีก ๘ แห่ง โปรดเกล้าฯให้พระบรมวงษานุวงษที่เปนเจ้าของจุดเทียนเครื่องบูชา พระสงฆ์สวดพระพุทธมนต์พร้อมกันทุกแห่ง เมื่อจบแล้วพระบาทสมเด็จพระเจ้าอยู่หัวทรงประเคนน้ำชาแลน้ำอัฐบาน ส่วนสำรับทรงประเคนในพระที่นั่งตรีมุขพระบรมวงษานุวงษข้าราชการผู้ใหญ่ซึ่งได้จัดน้ำชาน้ำอัฐบานมา ก็ได้ถวายพระสงฆ์ฉันทั่วไป แล้วพระสงฆ์ถวายอติเรก เปนเสร็จการสวดพระพุทธมนต์ ทรงพระกรุณาโปรดเกล้าฯให้พระบรมวงษานุวงษ ทรงนำสมเด็จพระวันรัตขึ้นไปพักแรมอยู่บนพระกุฎีหลังเล็กด้านตวันออกในหมู่พระที่นั่งทรงผนวช พระบาทสมเด็จพระเจ้าอยู่หัวทรงรับอยู่ที่กุฎีนั้น เมื่อสมเด็จพระวันรัตขึ้นไปพักบนพระกุฎีแล้ว มีพระราชดำรัสกับสมเด็จพระวันรัตตามสมควร แล้วเสด็จกลับมาประทับที่ปรำข้างพลับพลาการเปรียญ พระราชทานเหรียญที่รฦกอย่างติดอก เหมือนเช่นพระราชทานเมื่อเวลาบ่ายแก่ผู้ที่ยังไม่ได้รับพระราชทานแล้ว เสด็จไปทรงซื้อสิ่งของตามร้านแล้วเสด็จประทับเสวยที่พลับพลา เสวยแล้วทรงจุดดอกไม้เพลิงมีดอกไม้เพลิงหลวงครบทุกอย่าง แลดอกไม้เพลิงซึ่งพระสงฆ์จัดมาฉลองพระเดชพระคุณเปนอันมาก แลทอดพระเนตรโขนที่เล่นในโรงน่าพลับพลา แล้วเสด็จกลับมาประทับที่พระระเบียงทอดพระเนตรโต๊ะเครื่องบูชา ที่พระสงฆ์จัดมาตั้ง เวลา ๗ ทุ่มเศษ เสด็จกลับพลับพลาสวนดุสิต

ในวันนี้เวลากลางวัน โปรดเกล้าฯให้มีเทศนาให้ราษฎรฟังกัณหนึ่ง พระครูปลัดเจริญเทศนาพระพุทธคุณ

วันที่ ๖ ธันวาคม เวลาเช้า พระสงฆ์ที่เจริญพระพุทธมนต์เมื่อวานนี้รวม ๖๐ รูป ได้มานั่งตามที่ซึ่งได้สวดพระพุทธมนต์พร้อมทุกแห่ง เวลาเช้า ๔ โมงเศษ พระบาทสมเด็จพระเจ้าอยู่หัว เสด็จพระราชดำเนินแต่พลับพลา

สวนดุสิต ไปประทับวัดเบญจมบพิตร์ เสด็จพระราชดำเนินขึ้นบนพระที่นั่งทรงผนวชหลังตรีมุข ทรงจุดเทียนนมัสการแลทรงศิล แลทรงประเคนสำรับพระสงฆ์ที่เปนส่วนทรงประเคน พระบรมวงษานุวงษ์แลข้าราชการผู้ที่ได้รับพระราชทานตราปฐมจุลจอมเกล้าฝ่ายน่าได้จัดสำรับมาฉลองพระเดชพระคุณแลปฏิบัติพระสงฆ์ตามที่รับสำรับของตน ๆ ในพระที่นั่งตรีมุข ๙ รูป พระกุฎีหลังใน ๕ รูป ศาลาสี่สมเด็จ ๕ รูป พระบรมวงษานุวงษ์ซึ่งมีส่วนในการสร้างกุฎี ก็ได้ทรงประเคนสำรับปฏิบัติพระสงฆ์ในกุฎีนั้น ๆ ทุกแห่ง ครั้นพระสงฆ์ฉันแล้วสวดอนุโมทนาตามธรรมเนียมเปนเสร็จการเลี้ยงพระ พระบาทสมเด็จพระเจ้าอยู่หัว เสด็จพระราชดำเนินไปเสวยเช้าที่พลับพลา แล้วทอดพระเนตร์ร้านทรงซื้อของต่าง ๆ อยู่ในรอบเขตร์นั้น

ในวันนี้เปนกำหนดที่จะแห่พระเทพมุนี แลพระครูถานานุกรมเปรียญอันดับแลสามเณร รวม ๓๓ รูป แต่วัดมหาธาตุยุวราชรังสฤษดิ์ ในการนี้โปรดเกล้าฯให้ขอแรงพระบรมวงษานุวงษ์ที่รับพระราชทานพานทอง จัดรถม้าตกแต่งประดับประดามาองค์ละรถ กับโปรดเกล้าฯให้ขอแรงข้าราชการแลราษฎรบันดาที่มีจักรยาน ให้ตกแต่งแลประดับประดาจักรยานด้วยประการต่าง ๆ ไปเข้ากระบวนแห่ ครั้นเวลาบ่ายเจ้าพนักงานได้จัดตั้งกระบวนแห่แต่ถนนพระจันทร กระบวนแห่มีรถพระพุทธรูปแลคัมภีร์พระปริยัติธรรม ๑ รถ รถพระเทพมุนี ๑ รถ เปนรถพระที่นั่งเทียมม้า ๔ รถพระครูถานานุกรมเปรียญ ๓ รถ รถพระอันดับ ๒ รถ รถสามเณร ๑๑ รถ ต่อนั้นไปเปนรถพระสงฆ์ที่มาส่งอีกเปนอันมาก กระบวนน่ามีทหารม้าถือธงมังกร พระบรมวงษานุวงษ์ข้าราชการขึ้นจักรยาน รถพิณพาทย์กลองแขก เมื่อจัดกระบวนแห่พร้อมแล้ว เวลาบ่าย ๒ โมงเศษ เดินกระบวนแห่แต่ถนนพระจันทรไปตามถนนสนามไชย ลงถนนบำรุงเมือง ถนนมหาไชย ไปออกถนนราชดำเนิน ถนนเบญมาศ เลี้ยวถนนดวงตวัน เลี้ยวถนนฮก เมื่อเวลากระบวนแห่มาถึงวัด

พระบาทสมเด็จพระเจ้าอยู่หัวเสด็จไปประทับทอดพระเนตร์กระบวนแห่ที่ปรำน่าวัด กระบวนน่าผ่านน่าพระที่นั่งไปตามถนนฮก เมื่อถึงรถพระเทพมุนิแลพระสงฆ์สามเณรที่จะมาอยู่วัดนี้ อันตามต่อมาเปนลำดับนั้น พระสงฆ์ทั้งหลายที่นั่งคอยรับอยู่ที่โรงตั้งโต๊ะน่าวัดอีกแถวหนึ่งได้สวดชยันโตขึ้นพร้อมกัน เจ้าพนักงานประโคมแตรสังข์พิณพาทย์ รถพระเทพมุนิ หยุดที่ซุ้มประตูน่าวัดลงจากรถ พระบาทสมเด็จพระเจ้าอยู่หัวเสด็จไปทรงรับ แลทรงนำเข้าไปในโรงอุโบสถ ต่อนั้นไปรถพระสงฆ์ถานานุกรมเปรียญอันดับแลสามเณรมาถึงประตูซุ้มน่าวัด ก็ได้ลงจากรถตามเข้าไปในโรงพระอุโบสถโดยลำดับ นมัสการพระพุทธนรสีห์ ที่ในโรงอุโบสถมีพระสงฆ์สวดชยันโตรับด้วย ครั้นพระสงฆ์สามเณรนมัสการพระแล้ว ออกจากโรงพระอุโบสถเข้าไปในพลับพลาการเปรียญพร้อมทั้งพระสงฆ์ ซึ่งเปนพระบรมวงษานุวงษ์แลพระราชาคณะทั้งหลายที่มาส่งพระเทพมุนินั้นด้วย มีพระเจ้าน้องยาเธอ กรมหมื่นวชิรญาณวโรรสเปนประธาน

พระบาทสมเด็จพระเจ้าอยู่หัว เสด็จพระราชดำเนินไปประทับพลับพลาการเปรียญ ทรงจุดเทียนนมัสการ แล้วมีพระบรมราชโองการดำรัสประกาศพระบรมราชูทิศ ถวายที่สงฆ์กับปิยภูมิ์เขตร์พระอาราม แลกุฎีสังฆเสนาศนวัดเบญจมบพิตร์แก่จาตุทิศสงฆ์ แลได้พระราชทานนามวัดเบญจมบพิตร์เพิ่มเติมขึ้นอีกว่า วัดเบญจมบพิตรดุสิตวนาราม เมื่อมีพระบรมราชโองการดำรัสประกาศจบแล้ว พระสงฆ์รับสาธุการพร้อมกัน ทรงประเคนใบประกาศพระบรมราชูทิศ แก่พระเทพมุนี แลทรงหลั่งน้ำในพระเต้าทักษิโณทก ถวายพระเจ้าน้องยาเธอ กรมหมื่นวชิรญาณวโรรส แลพระราชาคณะถานานุกรมเปรียญทั่วทุกคณะ แล้วพระสงฆ์ถวายอนุโมทนาวิหารทานคาถา แลถวายอดิเรก รับคาถาถวายส่วนพระราชกุศลที่พระพิมลธรรมประพันธ์ขึ้นถวาย สำหรับให้พระสงฆ์สามเณรในวัดนี้สวดทุกวัน แล้ว

พระบาทสมเด็จพระเจ้าอยู่หัวทรงนำพระเทพมุนี แลโปรดเกล้าฯให้พระบรมวงษานุวงษ์นำพระครูถานานุกรมเปรียญอันดับสามเณรองค์ละรูป ตามเสด็จพระราชดำเนินต่อไปโดยลำดับ ทรงนำพระเทพมุนีขึ้นบนพระที่นั่งทรงผนวช พระสงฆ์ที่มาส่งสวดชยันโตรับ เจ้าพนักงานประโคมแตรสังข์พิณพาทย์ ส่วนพระบรมวงษานุวงษ์ก็ได้นำพระสงฆ์แลสามเณรไปขึ้นกุฎีโดยลำดับ มีพระสงฆ์สวดชยันโตรับทุกกุฎีเปนการแซ่ซ้องครึกครื้น เปนที่ตั้งแห่งความเลื่อมใส เมื่อพระบาทสมเด็จพระเจ้าอยู่หัวทรงส่งพระเทพมุนีขึ้นกุฎีแล้ว เสด็จพระราชดำเนินจากพระที่นั่งทรงผนวชไปทอดพระเนตร์หมู่กุฎีซึ่งพระสงฆ์แลสามเณรได้ขึ้นอยู่แล้วนั้น แล้วเสด็จกลับมาประทับทอดพระเนตร์ดอกไม้เพลิงยี่ปุ่นอยู่ที่สนามหญ้าน่ากุฎี ผ่อนเวลาให้พระเทพมุนีรับแขกพระสงฆ์ที่มาส่งแลหยุดพักพอควรแก่เวลา

ครั้นเวลาจวนค่ำ พระบาทสมเด็จพระเจ้าอยู่หัวเสด็จพระราชดำเนินมาประทับในโรงอุโบสถแล้ว โปรดเกล้าฯให้นิมนต์พระสงฆ์รวม ๒๕ รูป เข้าไปนั่งในโรงอุโบสถ มีสมเด็จพระวันรัตเปนประธาน ครั้นพระสงฆ์เข้าไปนั่งพร้อมแล้ว โปรดเกล้าฯให้ญาติของสามเณรโชติ แวดล้อมสามเณรโชติพาเข้าไปในโรงอุโบสถ เพื่ออุปสมบทเปนพระภิกษุ พวกญาติได้พาสามเณรโชติมายังโรงอุโบสถแล้ว พระราชทานผ้าไตรให้สามเณรโชติครองเปลี่ยนใหม่ แล้วเข้าไปขอนิสสัยต่อสมเด็จพระวันรัต แล้วพระพิมลธรรม พระเทพมุนี ได้ถามอันตรายิกธรรมเสร็จแล้ว สามเณรโชติขออุปสมบทแก่สงฆ์ พระพิมลธรรม พระเทพมุนี สวดญัติจตุตถกรรมให้สามเณรโชติอุปสมบทเปนภิกษุ มีสมเด็จพระวันรัตเปนอุปัชฌาย์ เสร็จการอุปสมบทแลรับอนุสาสน์แล้ว โปรดเกล้าฯให้พระโชติถวายเครื่องบริขารแก่พระอุปัชฌาย์ แลพระกรรมวาจาแลพระสงฆ์ที่มานั่งหัตถบาศทั่วกันแล้ว พระบาทสมเด็จพระเจ้าอยู่หัวทรงประเคนเครื่องบริขารพระราชทานพระโชติแล้ว พระบรมวงษานุวงษ์ได้ถวายต่อไป พระสงฆ์

ถวายอนุโมทนา เปนเสร็จการบวชนาคหลวง แล้วพระสงฆ์ได้ทำอุโบสถกรรมต่อไป มีพระราชาคณะเข้ามาเพิ่มเติมทำอุโบสถด้วยอีกสองสามรูป พระบาทสมเด็จพระเจ้าอยู่หัวประทับทรงฟังพระเทพมุนีแสดงพระปาฏิโมกข์ตามควรแก่เวลา แล้วเสด็จออกจากโรงอุโบสถมาประทับที่พลับพลาการเปรียญ ทรงจุดเทียนโต๊ะเครื่องบูชา แลโปรดเกล้าฯให้เจ้าของโต๊ะจุดเทียนทั่วไปเปนการบูชาพระ แล้วเสด็จไปทอดพระเนตร์จักรยานกระบวนแห่ที่ได้ตกแต่งประดับประดามา ซึ่งโปรดเกล้าฯให้เอามารายเรียงถวายตัวอีกครั้งหนึ่ง แล้วเสด็จไปเสวยที่พลับพลา ส่วนพระสงฆ์ทำอุโบสถจบแล้วกลับไปยังกุฎี พระบาทสมเด็จพระเจ้าอยู่หัวเสวยแล้ว ทรงจุดดอกไม้เพลิงแลทอดพระเนตร์โขนแล้วเสด็จมาประทับที่พระระเบียง โปรดเกล้าฯให้กรรมการสำหรับที่ตรวจตัดสินผูกผ้าแดงชิ้นโต๊ะจีน ตรวจตัดสินโต๊ะหมู่เครื่องแก้วเทียบชั้นรางวัลโดยตั้งงามแลแต่งงาม พระบาทสมเด็จพระเจ้าอยู่หัวทอดพระเนตร์กรรมการตัดสินจนทั่วแล้ว เสด็จกลับประทับพลับพลาสวนดุสิตเวลา ๒ ยามเศษ

วันที่ ๗ ธันวาคม เวลาเช้า ๔ โมงเศษ พระบาทสมเด็จพระเจ้าอยู่หัว เสด็จทรงรถพระที่นั่ง แต่พลับพลาสวนดุสิตไปประทับวัดเบญจมบพิตร พระสงฆ์สามเณรซึ่งมาอยู่ในพระอารามรวม ๓๓ รูป กับทั้งพระพิมลธรรมซึ่งค้างแรมอยู่วัดนี้แต่วันแรกมา ได้มานั่งที่อาศน์สงฆ์ ในพลับพลาการเปรียญ สามเณรนั่งอาศน์สงฆ์ที่ปรำน่าพลับพลาการเปรียญ พระบาทสมเด็จพระเจ้าอยู่หัวเสด็จประทับที่ศาลาการเปรียญ ทรงจุดเทียนเครื่องนมัศการทรงศิลแล้ว พระสงฆ์สามเณรถวายพรพระจบแล้วทรงประเคน พระสงฆ์สามเณรรับพระราชทานฉัน สำหรับวันนี้เปนของพระบรมวงษานุวงษ์ข้าทูลลอองธุลีพระบาทจัดมาถวาย ฉลองพระเดชพระคุณตามศรัทธา แลเจ้าของสำรับได้ปฏิบัติพระสงฆ์สามเณรที่ฉันสำรับของตน ครั้นฉันเสร็จแล้วพระบาทสมเด็จพระเจ้าอยู่หัวทรงประเคนใบปวารณาแก่สามเณรศรีซึ่งทรงได้ฉลาก แล้วพระ

บรมวงษานุวงษฝ่ายน่าฝ่ายในทรงประเคนใบปวารณาแก่พระสงฆ์สามเณรทั้งหมด เปนการปวารณาเพื่ออุปการะปีหนึ่ง แล้วพระสงฆ์สามเณรสวดอนุโมทนาตามธรรมเนียม แล้วพระบาทสมเด็จพระเจ้าอยู่หัวเสด็จกลับพลับพลาสวนดุสิต

เวลาบ่าย ๔ โมงเศษ พระบาทสมเด็จพระเจ้าอยู่หัว เสด็จแต่พลับพลาสวนดุสิตไปประทับพลับพลายกที่ถนนฮก พวกรามัญได้เดินกระบวนแห่ลูกหนู แลกรวดตะไล แต่ถนนดวงตวันเลี้ยวถนนฮกไปทางหลังพลับพลาแล้ว วกกลับผ่านมาทางน่าพลับพลาเพื่อถวายทอดพระเนตร แล้วเลี้ยวข้ามท้านบไปจุดฟากข้างถนนลก ประทับทอดพระเนตรอยู่จนเวลาย่ำค่ำ แลได้พระราชทานสิ่งของเปนรางวัลแก่เจ้าของลูกหนูที่จุดไปโดนเป้าแล้ว เสด็จกลับมาทรงจุดเทียนนมัสการพระพุทธนรสีห์ในโรงอุโบสถ แลพระพุทธรูปต่าง ๆ ในพลับพลาการเปรียญแล้ว เสด็จประทับที่ปรำทรงแจกเหรียญเงินที่รฦกในการนี้สำหรับห้อยสายนาฬิกาแก่พระบรมวงษานุวงษ์ แลข้าราชการที่จัดกระบวนแห่แลจัดสำรับมาเลี้ยงพระสงฆ์ แล้วโปรดเกล้าฯให้นิมนต์พระสงฆ์ซึ่งได้จัดโต๊ะเครื่องบูชามาตั้งสักการะพระพุทธรูป ตามพระระเบียงนั้น มารับสิ่งของพระราชทาน พระสงฆ์มานั่งที่ในปรำพร้อมแล้ว พระบาทสมเด็จพระเจ้าอยู่หัวทรงประเคนกาน้ำร้อนนิกเกอลแก่พระสงฆ์รูปละ ๑ กาแล้วเสด็จไปประทับที่ร้านขายสิ่งของเครื่องทรัพย์มรฎกของพระเจ้าลูกยาเธอพระองค์เจ้าอนุศรศิริประสาธน์แลเจ้าจอมมารดาเกษร โปรดเกล้าฯให้พระยาพิพัฒโกษาเปนผู้ร้องเลหลังสิ่งของเหล่านั้น ประทับทอดพระเนตร์อยู่พอสมควรแล้ว เสด็จไปประทับเสวยที่พลับพลาแล้ว ทรงจุดดอกไม้เพลิง ทอดพระเนตรโขนแล้ว เสด็จกลับพลับพลาสวนดุสิต เวลา ๗ ทุ่มเศษ ในวันนี้เวลากลางวันโปรดเกล้าฯ ให้มีเทศนาพระราชทานให้ราษฎรฟัง ๑ กัณฑ์ พระครูสังฆวิไนยเทศนาธรรมคุณ

วันที่ ๘ ธันวาคม เวลาเช้า ๔ โมงเศษ พระบาทสมเด็จพระเจ้าอยู่หัว เสด็จแต่พลับพลาสวนดุสิตไปประทับวัดเบ็ญจมบพิตร ทรงบาตร์พระสงฆ์สามเณรที่อยู่ในพระอารามนี้ แลพระสงฆ์อื่น ๆ ที่มาช่วยในการนี้รวม ๕๐ รูป ณ ที่ปรำแลในพลับพลาการเปรียญ พระบรมวงษานุวงษ์แลข้าราชการฝ่ายน่าฝ่ายในได้จัดสิ่งของมาตักบาตร์องค์ละสิ่ง ได้ตักบาตร์ถวายพระสงฆ์สามเณรทั่วไป พระสงฆ์รับพระราชทานฉันแล้วถวายอนุโมทนา เวลาเที่ยงเศษ เสด็จกลับประทับพลับพลาสวนดุสิต

เวลาบ่าย ๓ โมง เจ้าพนักงานได้จัดตั้งบายศรีแลแว่นเวียนเทียนที่สวนสี่ฤดูในการทำขวัญนายสงวนบุตรพระอนุรักษ์โยธา (กลิ่น) ซึ่งจะบรรพชาเปนสามเณร อันเปนส่วนนาคของสมเด็จพระบรมราชินีนารถ ครั้นได้เวลาฤกษ์พราหมณ์เบิกแว่นเวียนเทียนทำขวัญครบ ๓ รอบแล้ว รวมแว่นดับเทียนแลจรุณเจิมตามไสยเวทแล้ว เปนเสร็จการทำขวัญนาคของสมเด็จพระบรมราชินีนารถแต่เท่านี้

เวลาบ่าย ๔ โมงเศษ พระบาทสมเด็จพระเจ้าอยู่หัว เสด็จแต่พลับพลาสวนดุสิตมาประทับพลับพลาที่ถนนฮก พวกรามัญแห่ลูกหนูแลจุดลูกหนูถวายทอดพระเนตรเช่นวันก่อน ได้พระราชทานสิ่งของรางวัลแก่เจ้าของลูกหนูที่จุดโดนเป้า เวลาย่ำค่ำเสด็จมาประทับที่พลับพลาการเปรียญ พระสงฆ์ซึ่งจะสวดมนต์ฉลองพระโชติ มีพระพิมลธรรมเปนประธานรวม ๒๐ รูป เปน ๒๑ ทั้งพระโชติ ได้มานั่งที่อยู่ในพลับพลาการเปรียญพร้อมแล้ว พระบรมวงษานุวงษ์แลข้าราชการ ได้ประเคนน้ำร้อนแลน้ำอัฐบานแก่พระสงฆ์แล้ว ทรงจุดเทียนนมัสการ พระสงฆ์เจริญพระพุทธมนต์ ในระหว่างพระสงฆ์เจริญพระพุทธมนต์นี้ ได้พระราชทานเหรียญเงินที่ระฦกแก่พระบรมวงษานุวงษ์ข้าราชการที่จัดน้ำชาน้ำอัฐบานถวายพระ แลพวกแห่จักรยาน พระสงฆ์เจริญพระพุทธมนต์จบแล้ว พระบาทสมเด็จพระเจ้าอยู่หัว

เสด็จประทับที่ปรำ ทรงประเคนซองบุหรี่นิกเกลแก่พระสงฆ์ตามวัดในกรุงแลหัวเมือง ซึ่งได้ฉลองพระเดชพระคุณในการดอกไม้ไฟ แล้วเสด็จไปประพาศตามร้านขายสิ่งของต่าง ๆ แล้วเสด็จมาประทับทอดพระเนตร์การเลหลังทรัพย์สมบัติของพระเจ้าลูกยาเธอ พระองค์เจ้าอนุศรศิริประสาธน์แลเจ้าจอมมารดาเกษร แล้วเสด็จกลับพลับพลาสวนดุสิต วันนี้เวลาบ่ายมีเทศนาในพลับพลาการเปรียญให้ราษฎรฟังอย่างวานนี้ พระครูสมุห์จันท์เทศนาสังฆคุณ

วันที่ ๙ ธันวาคม เวลาเช้า ๔ โมงเศษ พระสงฆ์ที่เจริญพุทธมนต์ฉลองพระโชติเมื่อวานนี้ มานั่งที่อยู่ในพลับพลาการเปรียญ พระบาทสมเด็จพระเจ้าอยู่หัว เสด็จทรงรถพระที่นั่งแต่พลับพลาสวนดุสิตไปประทับวัดเบ็ญจมบพิตร์ ทรงประเคนสำรับพระสงฆ์ แลพระบรมวงษานุวงษ์ข้าราชการประเคนสำรับส่วนของพระองค์ แลของตนซึ่งจัดมาถวายพระต่อไปเช่นวันก่อน ๆ พระสงฆ์ฉันแล้วอนุโมทนา พระบาทสมเด็จพระเจ้าอยู่หัวเสด็จไปทอดพระเนตร์ร้าน เวลาบ่ายเจ้าพนักงานได้แห่นายสงวนแต่สวนสี่ฤดูมายังวัดเบ็ญจมบพิตร์ กระบวนแห่มีกลองยาวแลฆวงจานเปนต้น ผ้าไตรแลเทียนอุปัชฌาย์กับไตรบาตร์ที่จะบวชมีคนขี่ม้าถือกั้นสัปทนแดง นายสงวนแต่งตัวสรวมลำพอกขี่ม้ากั้นสัปทนโหมด เมื่อมาถึงวัดแล้วขึ้นเกยทิ้งทานที่น่าวัด แล้วเข้ามาในพลับพลาการเปรียญซึ่งจะเปนที่บรรพชา มีประโคมแตรสังข์พิณพาทย์ พระสงฆ์ประชุมพร้อมอยู่ในที่นั้นรวม ๒๐ รูป พระบาทสมเด็จพระเจ้าอยู่หัวประทับในที่นั้น พร้อมด้วยพระบรมวงษานุวงษ์แล้ว โปรดเกล้าฯให้นายสงวนบูชาพระพุทธรูปแล้ว เข้าไปรับพระราชทานไตรต่อพระหัตถ์สมเด็จพระบรมราชินีนารถ แล้วมาขอบรรพชาต่อสมเด็จพระวันรัตแลมาครองผ้า ประโคมแตรสังข์พิณพาทย์ ครองผ้าเสร็จแล้วเข้าไปรับสรณคมน์แลศีลต่อพระเทพมุนิเสร็จแล้วประโคมแตรสังข์พิณพาทย์อีกครั้งหนึ่ง

แล้วสามเณรสงวนไปรับของไทยธรรมที่สมเด็จพระบรมราชินีนารถ แล้วรับไตรทรงประเคน ที่พระบาทสมเด็จพระเจ้าอยู่หัวพระราชทานช่วย แลรับผ้าแลสิ่งของพระบรมวงษานุวงษ์ ข้าราชการฝ่ายน่าฝ่ายในเสร็จแล้ว พระสงฆ์อนุโมทนาเปนเสร็จการบรรพชาสามเณรสงวน แล้วพระบาทสมเด็จพระเจ้าอยู่หัว เสด็จไปประพาศตามร้านขายสิ่งของแลทรงซื้อสิ่งของเสวย กับโปรดเกล้าฯให้พระบรมวงษานุวงษ์ข้าราชการซื้อสิ่งของเสวย แลบริโภคโดยไม่ต้องออกทรัพย์ของตน ของหลวงพระราชทานทั้งสิ้น แล้วเสด็จไปทอดพระเนตร์ที่ต่าง ๆ ตามบริเวณวัดนั้น ครั้นเวลาบ่าย ๔ โมงเศษ เสด็จไปประทับพลับพลายกที่ถนนฮก พวกรามัญแห่ลูกหนูไปจุดถวายทอดพระเนตรแต่วันนี้ไม่ได้แห่ผ่านน่าพลับพลา แห่ตัดข้ามทำนบไปจุดทีเดียว แลได้พระราชทานสิ่งของรางวัลแก่เจ้าของลูกหนูที่จุดโดนเป้าแล้ว เสด็จกลับมาประทับทรงจุดเทียนนมัสการพระพุทธนรสีห์ในโรงอุโบสถแล้ว เสด็จมาประทับในพลับพลาการเปรียญ ทรงจุดเทียนนมัสการทรงธรรม พระเทพมุนีได้ถวายเทศนาวิหารทานอนุโมทนาพระราชกุศลกัณฑ์หนึ่ง จบแล้วพระครูถานานุกรมทั้ง ๔ รับสัพพิ แล้วได้ทรงประเคนสิ่งของเครื่องไทยธรรมบูชากัณฑ์แลมีปัจจัยมูลด้วย ๑๐ ตำลึงแล้ว พระสงฆ์ถวายอติเรกแล้วเสด็จออกมาประทับที่ปรำ พระราชทานจีวร สบง แก่พระสงฆ์วัดจักรวัติราชาวาศ ที่ได้ทำการตกแต่งพระพุทธรูป แลพระราชทานพระบรมรูปองค์ใหญ่ แก่พระมงคลทิพย์มุนีผู้ได้ช่วยจัดการแต่งพระพุทธรูปแลเลี้ยงน้ำร้อน พระราชทานพระบรมรูปองค์เล็กแก่พระครูวิหารกิจจานุการ ผู้จัดการเลี้ยงน้ำร้อนอีกแห่งหนึ่ง แล้วเสด็จไปประทับที่ร้านเลหลังของพระเจ้าลูกยาเธอ พระองค์เจ้าอนุศรศิริประสาธน์ แลเจ้าจอมมารดาเกษร แล้วเสด็จกลับพลับพลาสวนดุสิตเวลา ๘ ทุ่มเศษ เปนเสร็จการแต่เท่านี้

ประกาศพระบรมราชูทิศ

ขอประกาศแก่พระภิกษุสงฆ์ ซึ่งได้มาประชุมพร้อมกัน ณ ที่นี้ ด้วยข้าพเจ้ามีศรัทธาที่จะสถาปนาวัดเบ็ญจมบพิตร ได้อุทิศที่แผ่นดินเปนวิสุงคามสีมา แลได้อาราธนาพระสงฆ์ผูกพัทธสิมาสำเร็จแล้วส่วนหนึ่ง ภายหลังได้ถวายที่วิสุงคามสีมาเพิ่มเติมสำหรับที่จะผูกเปนมหาสิมาต่อไปในภายน่า ข้อความดำริห์แลประสงค์ประการใด ปรากฏอยู่ในคำประกาศถวายที่วิสุงคามสีมาแต่ก่อนแล้ว แต่ที่ซึ่งพระสงฆ์จะอยู่อาไศรยประพฤติพรหมจรรย์ยังไม่มี จึ่งได้จัดการขุดคลองถมดินในที่ลานวัดเดิม แลเพิ่มเติมที่สวนอันอยู่ใกล้เคียงให้เปนขอบเขตรกว้างใหญ่ตามสมควร แล้วจึ่งได้คิดสร้างเสนาศนขึ้น ได้รื้อพระที่นั่งทรงผนวชในพระบรมมหาราชวัง ซึ่งข้าพเจ้าได้อยู่ในเวลาอุปสมบทนั้นมาก่อสร้างขึ้นใหม่ตามเดิม แลเพิ่มเติมขยายออกบ้าง แลสร้างกุฎีเสนาศนขึ้นใหม่ในที่ดินซึ่งได้ขยายเพิ่มเติมขึ้นนั้น เปนเนื้อที่ต่อจากที่ซึ่งได้ถวายเปนวิสุงคามสีมาแล้วไปข้างด้านตวันตกแปลงหนึ่ง โดยกว้างทิศตวันตก ๑ เส้น ๑๐ วา ทิศตวันออก ๑ เส้น ๑๐ วา ยาวทิศเหนือ ๑ เส้น ๑๖ วา ๒ ศอก ทิศใต้ ๑ เส้น ๑๖ วา ๓ ศอก คิดเปนตรางวาได้ ๑๐๙๘ ตรางวา มีคลองคั่นตอนหนึ่งกว้าง ๖ วา ยาว ๔ เส้น ๑๙ วา ที่อีกแปลงหนึ่งต่อจากที่ซึ่งได้ถวายเปนวิสุงคามสีมาแล้วนั้น มาข้างด้านใต้ซึ่งมีคลองคั่น โดยยาวทิศเหนือตามคลอง ๔ เส้น ๘ วา กว้างทิศตวันออกตามถนนฮก ๒ เส้น ๑๕ วา ยาวทิศใต้ ๓ เส้น ๕ วา ๒ ศอก แล้วเลี้ยวออกไปจดคลองคูด้านใต้ ๑๕ วา ๒ ศอก แล้วตรงไปตามคลองคูอีก ๑ เส้น ๙ วา ๓ ศอก กว้างทิศตวันตกตามคลองคูด้านตวันตก ๓ เส้น ๙ วา

๓ ศอก คิดเปนตรางวาได้ ๕๐๙๖ ตรางวา ที่ดินมีประมาณเท่านี้ ข้าพเจ้าขอขนานนามว่า ดุสิตวนาราม แลอุทิศถวายเปนที่สงฆ์กับปิยภูมิเขตรอุปจารแห่งวัดเบ็ญจมบพิตร ให้เปนนามรวมเปนอันเดียวกันว่า วัดเบ็ญจมบพิตรดุสิตวนาราม กับที่ดินอีกส่วนหนึ่งต่อจากที่ซึ่งได้ถวายเปนสงฆ์กับปิยภูมินั้น โดยยาวทิศเหนือ ๓ เส้น ๖ วา ๒ ศอก ทิศใต้ ๓ เส้น ๔ วา ๓ ศอก กว้างทิศตวันออก ๑๕ วา กว้างทิศตวันตก ๑๕ วา คิดเปนตรางวาได้ ๙๘๔ ตรางวา ที่ดินซึ่งกล่าวนี้ ข้าพเจ้าขออุทิศไว้เปนที่ญาติโยมผู้อุปฐากของภิกษุสามเณรได้อยู่อาไศรย เพื่อปฏิบัติพระสงฆ์สามเณรในพระอาราม กับทั้งเสนาศนที่สร้างขึ้น คือพระที่นั่งทรงผนวชหมู่หนึ่ง ๔ หลัง ผนังก่ออิฐถือปูนทั้ง ๔ หลัง หลังน่าเปนตรีมุข ๕ ห้อง เรียงมาอีก ๒ หลัง ๆ ละ ๓ ห้อง ต่อมาอีกหลังหนึ่ง ๕ ห้อง มีมุขลดด้านสกัดข้างละ ๒ ห้อง เปนเครื่องช่อฟ้าใบรกาประดับกระจก เพดานบานประตูบานน่าต่างเขียนลายรดน้ำ หลังตรีมุขมีซุ้มน่าต่างปิดทองประดับกระจก ผนังข้างในเขียนเรื่องเปนพระราชพงษาวดารแผ่นดินปัตยุบันนี้ ตลอดจนเวลาข้าพเจ้าอุปสมบทนั้น กลางชาลามีศาลาโถงเปนหอฉันแลเปนที่นั่งรับอาคันตุกะผู้ไปมา เครื่องช่อฟ้าใบรกา ๑ หลัง พระที่นั่งทรงผนวชหมู่นี้เปนของข้าพเจ้าบริจาคทรัพย์สร้างขึ้นทั้งสิ้น ศาลาจตุรมุขพื้นศิลาหลังคาช่อฟ้าใบรกาอยู่ตรงน่าพระที่นั่งทรงผนวชหลังหนึ่ง ให้นามว่าศาลาสี่สมเด็จ สำหรับเปนที่พระสงฆ์สามเณร ได้หยุดพักอาไศรย สร้างขึ้นด้วยทรัพย์ของข้าพเจ้าแลน้องร่วมอุทรอีก ๓ คน รวมเปน ๔ ส่วน กุฎิเดี่ยว ๒ ห้อง ก่ออิฐถือปูนหลังคามุงกระเบื้อง ๒ หลัง ให้นามว่ากุฎิไตรภาคหลังหนึ่ง กุฎิเบญจภาคหลังหนึ่ง กุฎิแถว ๓ แถว ก่ออิฐถือปูนหลังคามุงกระเบื้อง รวม ๖ หลัง ในหลังหนึ่ง ๆ นั้นมี ๑๐ ห้อง ปันเปนที่อยู่ได้ ๕ ส่วน ให้นามว่ากุฎิสัตภาคหลังหนึ่ง กุฎินพภาคหลังหนึ่ง กุฎิทศภาคหลังหนึ่ง กุฎิทวาทสภาคหลังหนึ่ง กุฎิจุทสภาคหลังหนึ่ง กุฎิโสฬสภาค

หลังหนึ่ง กุฎิเหล่านี้สร้างขึ้นด้วยทรัพย์ของบุตรภรรยาแลญาติของข้าพเจ้าปันกัน เปนส่วนมากบ้างน้อยบ้าง แต่ไม้สักที่ใช้ทำการในกุฎิเหล่านี้เปนของพ่อค้าไม้ทั้งหลายช่วยในการกุศล เสนาศนทั้งปวงที่กล่าวมาแล้วนี้ บัดนี้แล้วสำเร็จบริบูรณควรเปนที่อยู่อาไศรยได้ ข้าพเจ้าทั้งปวงขอยกถวายไว้ในพระบรมพุทธสาสนา เปนจาตุทิสิกาวาศสำหรับพระสงฆ์ซึ่งจะมาอยู่ในบัดนี้ฤๅที่จะมาแต่ทิศทั้ง ๔ ได้อาไศรยประพฤติสาสนพรหมจรรย์บริโภคโดยผาสุกทุกประการ ขอพระภิกษุสงฆ์จงรับสังฆิกเสนาสนทั้งปวงนั้น เพื่อประโยชน์แลความศุขแก่ข้าพเจ้าทั้งปวงสิ้นกาลนานเทอญ

ประกาศไว้ ณ วันพฤหัศบดีที่ ๖ ธันวาคม รัตนโกสินทรศก ๑๑๙ จันทรคติกาล เดือนอ้ายขึ้น ๑๕ ค่ำ ปีชวดโทศก จุลศักราช ๑๒๖๒ พระพุทธสาสนกาล ๒๔๔๓ พรรษา เปนวันที่ ๑๑๗๑๓ ในรัชกาลปัตยุบันนี้

อิทํ มยา รัญ์ญา (พระบรมนามาภิไธย) ปรมินทมหาจุฬาลังกรณัส์มาส์ยามวิชิเต รัช์ชํ การยตา

รายการพระที่นั่งทรงผนวช

พระที่นั่งทรงผนวช ๑ หลัง ขื่อ ๒ วา ๑ คืบ ๕ นิ้ว ยาว ๗ วา มีมุขกว้าง ๑ วา ๑ คืบ ๘ นิ้ว ยาว ๒ วา ๙ นิ้ว สูงพื้นล่างถึงพื้นบน ๑ วา ๑ สอก สูงพื้นบนถึงขื่อ ๑ วา ๓ สอก รื้อมาจากพระพุทธรัตนสถานในพระบรมมหาราชวัง เหมาค่าแรงแลซ่อมไม้ที่ชำรุด ปิดทองซุ้มพระแกลประดับกระจกใหม่ ปิดทองฝ้าเพดานใหม่ ทาสีใหม่ เขียนฝาผนังใหม่ เงิน ๙๗๐๑ บาท ๒๐ อัฐ

กุฎี ๒ ห้อง ๒ หลัง ขื่อ ๑ วา ๓ สอก ๑ คืบ ๔ นิ้ว ยาว ๒ วา ๓ สอก ๑ คืบ ๕ นิ้ว สูงพื้นล่างถึงพื้นบน ๑ วา ๑ สอก สูงพื้นบนถึงขื่อ ๑ วา ๒ สอก เหมาค่าแรงแลซ่อมที่ชำรุด ทาสีใหม่รวม ๒ หลัง เงิน ๓๘๙๙ บาท ๔๐ อัฐ

พื้นชานกว้าง ๕ วา ๒ สอก ยาว ๗ วา ๑ สอก ๑ คืบ ปูศิลา ทำซุ้มประตูขึ้นใหม่ เหมาทั้งค่าแรงแลสิ่งของ เงิน ๑๓๐๕ บาท ๓๒ อัฐ

หอเสวย ขื่อ ๑ วา ๕ นิ้ว ยาว ๑ วา ๓ สอก ๓ นิ้ว สูง ๑ วา ๑ สอก ซ่อมไม้ที่ชำรุดทาสีใหม่ เหมาค่าแรงแลสิ่งของ เงิน ๔๐๒ บาท ๓๔ อัฐ

พระกุฎี ๕ ห้อง ๑ หลัง ขื่อ ๒ วา ๑ คืบ ๘ นิ้ว ยาว ๕ วา ๔ นิ้ว สูงพื้นล่าง ๑ วา ๑ สอก สูงพื้นบนถึงขื่อ ๑ วา ๓ สอก เหมาค่าแรงแลซ่อมไม้ที่ชำรุดแลทาสีใหม่ เหมาค่าแรงแลสิ่งของต่าง ๆ เงิน ๒๕๙๗ บาท ๓๒ อัฐ

ทำเพิ่มเติมขึ้นใหม่

ต่อมุข ๒ ข้าง ขื่อ ๒ วา ๑ สอก ๑ คืบ ๘ นิ้ว ยาว ๑ วา ๓ สอก ค่าไม้ค่าแรง อิฐปูนทราย ค่าทาสีค่าทองคำเปลว ค่าแรงจีนทำปูนเหมาเสร็จ ทั้งค่าแรงแลสิ่งของ เปนเงิน ๒๕๙๒ บาท ๑๖ อัฐ

รวมทั้งสิ้น เปนเงิน ๒๒๒๓๑ บาท ๖ อัฐ

สำเนาอักษรจารึกศาลาสี่สมเด็จ

ศาลาจตุรมุขหลังนี้ ทรงสร้างขึ้นด้วยทุนทรัพย์ ๖๕๖๐ บาท ๔๘ อัฐ แบ่งเปน ๔ ภาค ภาคหนึ่ง ๑๖๔๐ บาท ๑๒ อัฐ เปนของพระบาทสมเด็จพระปรมินทรมหาจุฬาลงกรณ์พระจุลจอมเกล้าเจ้าอยู่หัว อันเปนสมเด็จพระบรมเชษฐาธิราช ภาคหนึ่ง ๑๖๔๐ บาท ๑๖ อัฐ เปนของพระบาทสมเด็จพระปรมินทรมหาจุฬาลงกรณ์ พระจุลจอมเกล้าเจ้าอยู่หัว ทรงพระราชอุทิศพระราชทานแด่สมเด็จพระเจ้าน้องนางเธอ เจ้าฟ้าจันทรมณฑลโสภณภควดี กรมหลวงวิสุทธิกษัตริย์ ซึ่งเสด็จสิ้นพระชนม์ไปแล้วช้านานเปนภาคที่ ๒ อีกภาคหนึ่ง ๑๖๔๐ บาท ๑๒ อัฐ เปนของสมเด็จพระเจ้าน้องยาเธอ เจ้าฟ้าจาตุรนต์รัศมี กรมพระจักรพรรดิพงษ์ อันพึ่งเสด็จสิ้นพระชนม์ในเวลาเริ่มสร้างพระอารามนี้ จึ่งได้ยกส่วนทรัพย์ไว้เปนภาคที่ ๓ อีกภาคหนึ่ง ๑๖๔๐ บาท ๑๒ อัฐ เปนของสมเด็จพระเจ้าน้องยาเธอ เจ้าฟ้าภาณุรังษีสว่างวงษ์ กรมพระภาณุพันธุวงษ์วรเดช นับเปนภาคที่ ๔ ศาลานี้ทรงสร้างขึ้นเพื่อประโยชน์ให้เปนที่ภิกษุสามเณรในพระอารามนี้ได้หยุดพักอาไศรยโดยผาสุก

ทรงพระราชอุทิศไว้แต่วันที่ ๖ ธันวาคม รัตนโกสินทรศก ๑๑๙ จันทรคตินิยม เปนวันพฤหัศบดี เดือนอ้ายขึ้น ๑๕ ค่ำ ปีชวดโทศก จุลศักราช ๑๒๖๒ พระพุทธสาสนกาล เปนอดีตภาค ๒๔๔๓ พรรษา เปนปีที่ ๓๓ ในรัชกาลแห่งพระบาทสมเด็จพระจุลจอมเกล้าเจ้าอยู่หัว

กุฎีภาคต่าง ๆ

กุฎีไตรภาค กุฎีเดี่ยว ด้านตวันตกแห่งกุฎีแถว ๆ น่า ๒ ห้อง พระสงฆ์อยู่ได้รูปหนึ่ง หมายเลข ๓๑ หลังหนึ่ง

กุฎีเบ็ญจภาค กุฎีเดี่ยว ด้านตวันตกแห่งกุฎีแถว แถวกลาง ๒ ห้อง พระสงฆ์อยู่ได้รูปหนึ่ง หมายเลข ๓๒ หลังหนึ่ง

กุฎีสัตตภาค กุฎีแถว แถวน่า ด้านตวันตก ๑๐ ห้อง พระสงฆ์สามเณรอยู่ได้ ๕ รูป หมายเลข ๒๖, ๒๗, ๒๘, ๒๙, ๓๐, หลังหนึ่ง

กุฎีนพภาค กุฎีแถว แถวน่า ด้านตวันออก ๑๐ ห้อง พระสงฆ์สามเณรอยู่ได้ ๕ รูป หมายเลข ๒๑, ๒๒, ๒๓, ๒๔, ๒๕, หลังหนึ่ง

กุฎีทศภาค กุฎีแถว แถวกลาง ด้านวันตก ๑๐ ห้อง พระสงฆ์สามเณรอยู่ได้ ๕ รูป หมายเลข ๑๖, ๑๗, ๑๘, ๑๙, ๒๐, หลังหนึ่ง

กุฎีทวาทศภาค กุฎีแถว แถวกลาง ด้านตวันออก ๑๐ ห้อง พระสงฆ์สามเณรอยู่ได้ ๕ รูป หมายเลข ๑๑, ๑๒, ๑๓, ๑๔, ๑๕, หลังหนึ่ง

กุฎีจุทสภาค กุฎีแถว แถวหลัง ด้านตวันตก ๑๐ ห้อง พระสงฆ์สามเณรอยู่ได้ ๕ รูป หมายเลข ๖, ๗, ๘, ๙, ๑๐, หลังหนึ่ง

กุฎีโสฬศภาค กุฎีแถว แถวหลัง ด้านตวันออก ๑๐ ห้อง พระสงฆ์สามเณรอยู่ได้ ๕ รูป หมายเลข ๑, ๒, ๓, ๔, ๕, หลังหนึ่ง

กุฎิเหล่านี้มีรายพระนามแลนามผู้บริจาคทรัพย์สร้าง แจ้งอยู่ในอักษรจารึกแผ่นศิลา ซึ่งติดไว้ที่กุฎีนั้น ๆ มีสำเนาดังต่อไปนี้

กุฎิไตรภาค

ผู้ที่มีพระนามแลนามต่อไปนี้ ได้ออกทุนทรัพย์เปนส่วน ๆ คือ

พระเจ้าลูกเธอ พระองค์เจ้าอัจฉรพรรณีรัชกัญญา	เงิน ๙๑๔ บาท
พระเจ้าลูกยาเธอ กรมหมื่นราชบุรีดิเรกฤทธิ์	เงิน ๙๑๔ บาท
เจ้าจอมมารดาตลับ	เงิน ๙๑๔ บาท
	รวมเปนเงิน ๒๗๔๒ บาท

สร้างกุฎินี้ไว้หนึ่งหลัง ยกเสียแต่ไม้เปนของพ่อค้าไม้ถวาย

กุฎินี้ทรงอุทิศไว้ในพระพุทธสาสนาเปนสังฆิกเสนาศน เพื่อให้เปนที่พระภิกษุสามเณรอยู่อาไศรยประพฤติพรหมจรรย์ เปนผาศุกทุกประการ

ทรงอุทิศไว้ ณ วันที่ ๖ ธันวาคม รัตนโกสินทร ศก ๑๑๙ จันทรคตินิยมเปนวันพฤหัศบดี เดือนอ้ายขึ้น ๑๕ ค่ำ ปีชวดโทศก จุลศักราช ๑๒๖๒ พระพุทธสาสนกาลเปนอดีตภาค ๒๔๔๓ พรรษา เปนปีที่ ๓๓ ในรัชกาลแห่งพระบาทสมเด็จพระจุลจอมเกล้าเจ้าอยู่หัว

กุฎิเบญจภาค

ผู้ที่มีพระนามแลนามต่อไปนี้ ได้ออกทุนทรัพย์เปนส่วน ๆ คือ

พระเจ้าลูกยาเธอ กรมหมื่นนครไชยศรีสุรเดช	เงิน ๕๕๙ บาท
พระเจ้าลูกเธอ พระองค์เจ้าประเวศวรสมัย	เงิน ๕๔๘ บาท
พระเจ้าลูกยาเธอ พระองค์เจ้าวุฒิไชยเฉลิมลาภ	เงิน ๕๔๘ บาท
เจ้าจอมมารดาทับทิม	เงิน ๕๔๙ บาท
หม่อมเจ้าวิมลปัทมราช	เงิน ๕๔๘ บาท
	รวมเปนเงิน ๒๗๔๒ บาท

สร้างกุฎินี้ไว้ ๑ หลัง ยกเสียแต่ไม้เปนของพ่อค้าไม้ถวาย

กุฎินี้ทรงอุทิศไว้ในพระพุทธสาสนาเปนสังฆิกเสนาศน เพื่อให้เปนที่พระภิกษุสามเณรอยู่อาไศรยประพฤติพรหมจรรย์ เปนผาสุกทุกประการ

ทรงอุทิศไว้ ณ วันที่ ๖ ธันวาคม รัตนโกสินทร ศก ๑๑๙ จันทรคตินิยมเปนวันพฤหัศบดี เดือนอ้ายขึ้น ๑๕ ค่ำ ปีชวดโทศก จุลศักราช ๑๒๖๒ พระพุทธสาสนกาลเปนอดีตภาค ๒๔๔๓ พรรษา เปนปีที่ ๓๓ ในรัชกาลแห่งพระบาทสมเด็จพระจุลจอมเกล้าเจ้าอยู่หัว

กุฎิสัตตภาค

ผู้ที่มีพระนามต่อไปนี้ ได้ออกทุนทรัพย์เปนส่วน ๆ คือ

พระอรรคชายาเธอ พระองค์เจ้าอุบลรัตนนารีนาค	เงิน ๑๑๙๕ บาท
พระอรรคชายาเธอ พระองค์เจ้าสายสวลีภิรมย์	เงิน ๑๑๙๕ บาท
สมเด็จพระเจ้าลูกเธอ เจ้าฟ้าจันทราสรัทวาร	เงิน ๑๑๙๔ บาท
สมเด็จพระเจ้าลูกเธอ เจ้าฟ้าเยาวมาลย์นฤมล	เงิน ๑๑๙๔ บาท
สมเด็จพระเจ้าลูกยาเธอ เจ้าฟ้ายุคลทิฆัมพร	เงิน ๑๑๙๔ บาท
สมเด็จพระเจ้าลูกเธอ เจ้าฟ้ามาลินีนภดารา	เงิน ๑๑๙๔ บาท
สมเด็จพระเจ้าลูกเธอ เจ้าฟ้านิภานภดล	เงิน ๑๑๙๔ บาท
	รวมเปนเงิน ๘๓๖๐ บาท

สร้างกุฎินี้ไว้ ๑ หลัง ๕ ห้อง ยกเสียแต่ไม้เปนของพ่อค้าไม้ถวาย

กุฎินี้ทรงอุทิศไว้ในพระพุทธสาสนาเปนสังฆิกเสนาศน เพื่อให้เปนที่พระภิกษุสามเณรอยู่อาไศรยประพฤติพรหมจรรย์ เปนผาศุกทุกประการ

ทรงอุทิศไว้ ณ วันที่ ๖ ธันวาคม รัตนโกสินทร ศก ๑๑๙ จันทรคตินิยมเปนวันพฤหัศบดี เดือนอ้ายขึ้น ๑๕ ค่ำ ปีชวดโทศก จุลศักราช ๑๒๖๒ พระพุทธสาสนกาลเปนอดีตภาค ๒๔๔๓ พรรษา เปนปีที่ ๓๓ ในรัชกาลแห่งพระบาทสมเด็จพระจุลจอมเกล้าเจ้าอยู่หัว

กุฏินพภาค

ผู้ที่มีพระนามต่อไปนี้ ได้ออกทุนทรัพย์เปนส่วน ๆ คือ

สมเด็จพระนางเจ้าสว่างวัฒนา พระบรมราชเทวี	เงิน ๑๑๑๖ บาท	๒ ห้อง
สมเด็จพระเจ้าลูกเธอ เจ้าฟ้าวไลยอลงกรณ์	เงิน ๑๑๑๔ บาท	
สมเด็จพระเจ้าลูกยาเธอ เจ้าฟ้ามหิดลอดุลเดช	เงิน ๑๑๑๔ บาท	
สมเด็จพระนางเจ้าเสาวภาผ่องศรี พระบรมราชินีนารถ	เงิน ๘๓๖ บาท	๓ ห้อง
สมเด็จพระบรมโอรสาธิราช เจ้าฟ้ามหาวชิราวุธ สยามมกุฎราชกุมาร	เงิน ๘๓๖ บาท	
สมเด็จพระเจ้าลูกยาเธอ เจ้าฟ้าจักรพงษภูวนารถ กรมขุนพิศณุโลกประชานารถ	เงิน ๘๓๖ บาท	
สมเด็จพระเจ้าลูกยาเธอ เจ้าฟ้าอัษฎางค์เดชาวุธ กรมขุนนครราชสีห์มา	เงิน ๘๓๖ บาท	
สมเด็จพระเจ้าลูกยาเธอ เจ้าฟ้าจุฑาธุชธราดิลก	เงิน ๘๓๖ บาท	
สมเด็จพระเจ้าลูกยาเธอ เจ้าฟ้าประชาธิปกศักดิเดชน์	เงิน ๘๓๖ บาท	
	รวมเปนเงิน ๘๓๖๐ บาท	

สร้างกุฎีนี้ไว้ ๑ หลัง ๕ ห้อง ยกเสียแต่ไม้เปนของพ่อค้าไม้ถวาย

กุฎีนี้ทรงอุทิศไว้ในพระพุทธสาสนาเปนสังฆิกเสนาสน เพื่อให้เปนที่พระภิกษุสามเณรอยู่อาไศรยประพฤติพรหมจรรย์ เปนผาศุกทุกประการ

ทรงอุทิศไว้ ณ วันที่ ๖ ธันวาคม รัตนโกสินทร ศก ๑๑๙ จันทรคตินิยมเปนวันพฤหัศบดี เดือนอ้ายขึ้น ๑๕ ค่ำ ปีชวดโทศก จุลศักราช ๑๒๖๒ พระพุทธสาสนกาลเปนอดีตภาค ๒๔๔๓ พรรษา เปนปีที่ ๓๓ ในรัชกาลแห่งพระบาทสมเด็จพระจุลจอมเกล้าเจ้าอยู่หัว

กุฎิทศภาค

ผู้ที่มีพระนามแลนามต่อไปนี้ ได้ออกทุนทรัพย์เปนส่วน ๆ คือ

พระนางเจ้าสุขุมาลยมารศรี พระราชเทวี	เงิน ๑๒๕๔ บาท	๓ ห้อง
สมเด็จพระเจ้าลูกเธอ เจ้าฟ้าสุทธาทิพยรัตน	เงิน ๑๒๕๔ บาท	
สมเด็จพระเจ้าลูกยาเธอ เจ้าฟ้าบริพัตรสุขุมพันธุ์ กรมขุนนครไชยศรีสุรเดช	เงิน ๑๒๕๔ บาท	
พระเจ้าน้องนางเธอ พระองค์เจ้านภาพรประภา	เงิน ๑๒๕๔ บาท	
พระเจ้าลูกเธอ พระองค์เจ้าศิริวิไลยลักษณ์	เงิน ๕๕๗ บาท	๑ ห้อง
พระเจ้าลูกเธอ พระองค์เจ้าสุวภักตรวิไลยพรรณ์	เงิน ๕๕๗ บาท	
เจ้าจอมมารดาแพ	เงิน ๕๕๗ บาท	
พระเจ้าลูกยาเธอ พระองค์เจ้าอาภากรเกียรติวงษ์	เงิน ๕๕๗ บาท	๑ ห้อง
พระเจ้าลูกยาเธอ พระองค์เจ้าสุริยงประยุรพันธุ์	เงิน ๕๕๗ บาท	
เจ้าจอมมารดาโหมด	เงิน ๕๕๗ บาท	
	รวมเปนเงิน ๘๓๖๐ บาท	

สร้างกุฎินี้ไว้ ๑ หลัง ๕ ห้อง ยกเสียแต่ไม้เปนของพ่อค้าไม้ถวาย

กุฎินี้ทรงอุทิศไว้ในพระพุทธสาสนาเปนสังฆิกเสนาศน เพื่อให้เปนที่พระภิกษุสามเณรอยู่อาไศรยประพฤติพรหมจรรย์ เปนผาศุกทุกประการ

ทรงอุทิศไว้ ณ วันที่ ๖ ธันวาคม รัตนโกสินทร ศก ๑๑๙ จันทรคตินิยมเปนวันพฤหัศบดี เดือนอ้ายขึ้น ๑๕ ค่ำ ปีชวดโทศก จุลศักราช ๑๒๖๒ พระพุทธสาสนกาลเปนอดีตภาค ๒๔๔๓ พรรษา เปนปีที่ ๓๓ ในรัชกาลแห่งพระบาทสมเด็จพระจุลจอมเกล้าเจ้าอยู่หัว

กุฎิทวาทศภาค

ผู้ที่มีพระนามแลนามต่อไปนี้ ได้ออกทุนทรัพย์เปนส่วน ๆ คือ

พระเจ้าลูกเธอ พระองค์เจ้าเยาวพาพงษ์สนิท	เงิน	๔๑๘ บาท	๑ ห้อง
พระเจ้าลูกยาเธอ พระองค์เจ้ารังสิตประยุรศักดิ์	เงิน	๔๑๘ บาท	
พระเจ้าลูกเธอ พระองค์เจ้าประภาพรรณพิไลย	เงิน	๔๑๘ บาท	
พระเจ้าลูกเธอ พระองค์เจ้าวาปีบุษบากร	เงิน	๔๑๘ บาท	
พระเจ้าลูกเธอ พระองค์เจ้าวรลักษณาวดี	เงิน	๘๓๖ บาท	๑ ห้อง
เจ้าจอมมารดาสุด	เงิน	๘๓๖ บาท	
พระเจ้าลูกเธอ พระองค์เจ้าศะศิพงษ์ประไพ	เงิน	๘๓๖ บาท	๑ ห้อง
เจ้าจอมมารดาจันทร์	เงิน	๘๓๖ บาท	
พระเจ้าลูกยาเธอ พระองค์เจ้าบุรฉัตรไชยากร	เงิน	๘๓๖ บาท	๑ ห้อง
เจ้าจอมมารดาวาด	เงิน	๘๓๖ บาท	
พระเจ้าลูกเธอ พระองค์เจ้าเหมวดี	เงิน	๘๓๖ บาท	๑ ห้อง
เจ้าจอมมารดาเหม	เงิน	๘๓๒ บาท	

รวมเปนเงิน ๘๓๖๐ บาท

สร้างกุฎีนี้ไว้ ๑ หลัง ๕ ห้อง ยกเสียแต่ไม้เปนของพ่อค้าไม้ถวาย

กุฎีนี้ทรงอุทิศไว้ในพระพุทธสาศนาเปนสังฆิกเสนาศน เพื่อให้เปนที่พระภิกษุสามเณรอยู่อาไศรยประพฤติพรหมจรรย์ เปนผาศุกทุกประการ

ทรงอุทิศไว้ ณ วันที่ ๖ ธันวาคม รัตนโกสินทร ศก ๑๑๙ จันทรคตินิยมเปนวันพฤหัศบดี เดือนอ้ายขึ้น ๑๕ ค่ำ ปีชวดโทศก จุลศักราช ๑๒๖๒ พระพุทธสาสนกาลเปนอดีตภาค ๒๔๔๓ พรรษา เปนปีที่ ๓๓ ในรัชกาลแห่งพระบาทสมเด็จพระจุลจอมเกล้าเจ้าอยู่หัว

กุฎิจุทศภาค

ผู้ที่มีพระนามแลนามต่อไปนี้ ได้ออกทุนทรัพย์เปนส่วน ๆ คือ

พระเจ้าลูกเธอ พระองค์เจ้าอรประพันธ์รำไพ	เงิน ๓๓๕ บาท	๑ ห้อง
พระเจ้าลูกเธอ พระองค์เจ้าอดิศัยสุริยาภา	เงิน ๓๓๔ บาท	
เจ้าจอมมารดาอ่อน	เงิน ๓๓๕ บาท	
เจ้าจอมเอี่ยม	เงิน ๓๓๔ บาท	
เจ้าจอมเอิบ	เงิน ๓๓๔ บาท	
พระเจ้าลูกเธอ พระองค์เจ้าจุธารัตนราชกุมารี	เงิน ๕๕๗ บาท	๑ ห้อง
พระเจ้าลูกยาเธอ พระองค์เจ้าเพญูพัฒนพงษ์	เงิน ๕๕๗ บาท	
เจ้าจอมมารดามรกฎ	เงิน ๕๕๘ บาท	
พระเจ้าลูกยาเธอ พระองค์เจ้าประวิตรวัฒโนดม	เงิน ๘๓๖ บาท	๑ ห้อง
เจ้าจอมมารดาแช่ม	เงิน ๘๓๖ บาท	
พระเจ้าลูกเธอ พระองค์เจ้าภัทรายุวดี	เงิน ๕๕๗ บาท	๑ ห้อง
พระเจ้าลูกเธอ พระองค์เจ้าเจริญูศรีชนมายุ์	เงิน ๕๕๗ บาท	
พระเจ้าลูกเธอ พระองค์เจ้าภัทรายุวดี แล พระเจ้าลูกเธอ พระองค์เจ้าเจริญูศรีชนมายุ์	อุทิศให้	
เจ้าจอมมารดาแสง	เงิน ๕๕๘ บาท	
เจ้าจอมมารดาดารารัศมี	เงิน ๑๖๗๒ บาท	๑ ห้อง
	รวมเปนเงิน ๘๓๖๐ บาท	

สร้างกุฎินี้ไว้ ๑ หลัง ๕ ห้อง ยกเสียแต่ไม้เปนของพ่อค้าไม้ถวาย

กุฎินี้ทรงอุทิศไว้ในพระพุทธสาสนาเปนสังฆิกเสนาศน เพื่อให้เปนที่พระภิกษุสามเณรอยู่อาไศรยประพฤติพรหมจรรย์ เปนผาศุกทุกประการ

ทรงอุทิศไว้ ณ วันที่ ๖ ธันวาคม รัตนโกสินทร ศก ๑๑๙ จันทรคตินิยมเปนวันพฤหัศบดี เดือนอ้ายขึ้น ๑๕ ค่ำ ปีชวดโทศก จุลศักราช ๑๒๖๒ พระพุทธสาสนกาลเปนอดีตภาค ๒๔๔๓ พรรษา เปนปีที่ ๓๓ ในรัชกาลแห่งพระบาทสมเด็จพระจุลจอมเกล้าเจ้าอยู่หัว

กุฎิโสฬศภาค

ผู้ที่มีพระนามแลนามต่อไปนี้ ได้ออกทุนทรัพย์เปนส่วน ๆ คือ

พระเจ้าลูกยาเธอ พระองค์เจ้ากิติยากรวรลักษณ์	เงิน ๒๘๐ บาท	
พระเจ้าลูกยาเธอ พระองค์เจ้ากิติยากรวรลักษณ์ อุทิศให้เจ้าจอมมารดาอ่วม	เงิน ๒๘๐ บาท	๑ ห้อง
หม่อมเจ้าเกียรติกำจร	เงิน ๒๗๘ บาท	
หม่อมเจ้าอมรสมานลักษณ์	เงิน ๒๗๘ บาท	
หม่อมเจ้านักษัตรมงคล	เงิน ๒๗๘ บาท	
หม่อมเจ้ากมลปราโมทย์	เงิน ๒๗๘ บาท	
พระเจ้าลูกเธอ พระองค์เจ้าอาทรทิพยนิภา	เงิน ๕๕๗ บาท	๑ ห้อง
พระเจ้าลูกเธอ พระองค์เจ้าสุจิตราภรณี	เงิน ๕๕๗ บาท	
เจ้าจอมมารดาชุ่ม	เงิน ๕๕๘ บาท	
พระเจ้าลูกเธอ พระองค์เจ้าอัพภันตรีปชา	เงิน ๕๕๗ บาท	๑ ห้อง
พระเจ้าลูกเธอ พระองค์เจ้าทิพยาลังการ	เงิน ๕๕๗ บาท	
เจ้าจอมมารดาแส	เงิน ๕๕๘ บาท	
พระเจ้าลูกยาเธอ พระองค์เจ้าอุรุพงษ์รัชสมโภช	เงิน ๘๓๖ บาท	๑ ห้อง
เจ้าจอมมารดาเลื่อน	เงิน ๘๓๖ บาท	

พระเจ้าลูกยาเธอ พระองค์เจ้าดิลกนพรัฐ	เงิน ๘๓๖ บาท	} ๑ ห้อง
เจ้าจอมมารดาทิพยเกสร	เงิน ๘๓๖ บาท	
	รวมเปนเงิน ๘๓๖๐ บาท	

สร้างกุฎีนี้ไว้ ๑ หลัง ๕ ห้อง ยกเสียแต่ไม้เปนของพ่อค้าไม้ถวาย

กุฎีนี้ทรงอุทิศไว้ในพระพุทธสาสนาเปนสังฆิกเสนาศน เพื่อให้เปนที่พระภิกษุสามเณรอยู่อาไศรยประพฤติพรหมจรรย์ เปนผาสุกทุกประการ

ทรงอุทิศไว้ ณ วันที่ ๖ ธันวาคม รัตนโกสินทร ศก ๑๑๙ จันทรคตินิยมเปนวันพฤหัศบดี เดือนอ้ายขึ้น ๑๕ ค่ำ ปีชวดโทศก จุลศักราช ๑๒๖๒ พระพุทธสาสนกาลเปนอดีตภาค ๒๔๔๓ พรรษา เปนปีที่ ๓๓ ในรัชกาลแห่งพระบาทสมเด็จพระจุลจอมเกล้าเจ้าอยู่หัว

บาญชีจำนวนของเครื่องกุฎิ

เครื่องที่นอน

เตียงนอนมีตราพระเกี้ยว	๑ เตียง	๔๒ บาท
มุ้งผ้าโปร่งสำหรับเตียง	๑ หลัง	๓๐ บาท
ที่นอนสำหรับเตียง	๑ อัน	๑๗ บาท
หมอนสำหรับเตียง	๑ หมอน	๔ บาท ๓๒ อัฐ
ผ้าห่มนอน	๑ ผืน	๑๙ บาท ๔๐ อัฐ
ผ้าลินินสำหรับปูที่นอน	๒ ผืน	๑๒ บาท
พรมน้ำมันปูเตียง	๑ ผืน	๓ บาท
ขอแขวนมุ้ง	๑ คู่	๓๒ อัฐ
	รวม	๑๒๘ บาท ๔๐ อัฐ

เครื่องล้างหน้า

ตู้ล้างหน้ามีลิ้นชักมีตราพระเกี้ยวแลผูกม่านแพร	๑ ตู้	๓๘ บาท
เครื่องล้างหน้า	๑ สำรับ	๗ บาท ๓๒ อัฐ
คนโทถ้วยแก้วมีจานรอง	๑ สำรับ	๒ บาท
แปรงถูฟัน	๑ อัน	๑๖ อัฐ
ยาถูฟัน	๑ กลัก	๑ บาท
สบู่แดง	๑ ก้อน	๑๖ อัฐ
ผ้าเช็ดหน้า	๑ ผืน	๒ บาท
ผ้าเช็ดตัว	๑ ผืน	๒ บาท
	รวม	๕๓ บาท

เครื่องห้องรับแขก

โต๊ะสำหรับห้องมีตราพระเกี้ยว	๑ โต๊ะ	๒๕ บาท
ผ้าปูโต๊ะ	๑ ผืน	๖ บาท ๓๒ อัฐ
เก้าอี้หวาย	๔ เก้าอี้	๑๖ บาท
	รวม	๔๗ บาท ๓๒ อัฐ

เครื่องเก็บของ

หีบหนัง ๓ ใบเถา	๑ เถา	๑๘ บาท
ม้ารองหีบ	๑ ม้า	๔ บาท
ตู้กระจกมีตราพระเกี้ยว	๒ ตู้	๘๔ บาท
	รวม	๑๐๖ บาท

เครื่องเขียนหนังสือ

โต๊ะเขียนหนังสือมีตราพระเกี้ยว	๑ โต๊ะ	๓๐ บาท
สมุดฝรั่ง	๑ เล่ม	๓ บาท
สมุดฝรั่ง	๑ เล่ม	๔๘ อัฐ
ป๊อกเก็ตบุ๊ก	๑ เล่ม	๓ บาท
บล๊อกโน้ต	๑ เล่ม	๑ บาท
กระดานชนวน	๑ แผ่น	๒๐ อัฐ
กระดาษฟุลสแคป	๑ ห่อ	๓ บาท
หีบกระดาษกับซอง	๑ หีบ	๑ บาท ๓๒ อัฐ
กระดาษซับ	๑ โหล	๑ บาท
ดินสอฝรั่งมียางลบ	๑ โหล	๑ บาท ๑๖ อัฐ

ดินสอเขียวแดง	๑ แท่ง	๑๖ อัฐ
ดินสอเหลือง	๑ มัด	๑๖ อัฐ
ยางลบสี่เหลี่ยม	๑ อัน	๑๖ อัฐ
ที่พาดปากกา	๑ ที่	๑ บาท ๑๖ อัฐ
ด้ามปากกา	๑ ด้าม	๑๖ อัฐ
มีดพับหลาวดินสอ	๑ เล่ม	๑ บาท ๑๖ อัฐ
ตะไกรตัดกระดาษ	๑ เล่ม	๑ บาท ๑๖ อัฐ
แก้วทับกระดาษ	๑ อัน	๑ บาท
ที่หมึก	๑ ที่	๑ บาท ๑๖ อัฐ
ที่หมึก	๑ ที่	๑ บาท
หมึกดำ	๑ ขวด	๓๒ อัฐ
หมึกแดง	๑ ขวด	๑๖ อัฐ
ไม้สำหรับกระดาษซับ	๑ อัน	๑ บาท
แปรงเช็ดปากกา	๑ อัน	๑ บาท
ปากกา	๑ หีบ	๔๘ อัฐ
เชิงเทียนนิเกลสำหรับลนครั่ง	๑ เชิง	๑ บาท ๑๖ อัฐ
เทียนไข	๑ ซอง	๑๒ อัฐ
ครั่งแดง	๑ หีบ	๔๘ อัฐ
ตราสำหรับตีครั่ง	๑ ตรา	๑ บาท ๓๒ อัฐ
ปฏิทิน	๑ อัน	๓ บาท
	รวม	๖๓ บาท

เครื่องโคมไฟ

โคมลาน	๑ โคม	๑๙ บาท

น้ำมันปิตโตรเลียม	๑ ปีบ	๒ บาท ๕๑ อัฐ
โคมกระจกเจียรไน	๑ โคม	๔ บาท
โคมแขวนชั้นบน	๑ โคม	๘ บาท
โคมแขวนชั้นล่าง	๑ โคม	๘ บาท
	รวม	๔๑ บาท ๕๑ อัฐ

เครื่องบิณฑบาต

บาตรเหล็ก	๑ บาตร	๔ บาท ๓๒ อัฐ
ฝาบาตรเชิงบาตร	๑ สำรับ	๑๒ บาท
ถลกบาตร	๑ ถลก	๑๓ บาท
สำรับคาว	๑ สำรับ	๖ บาท ๑๒ อัฐ
สำรับหวาน	๑ สำรับ	๘ บาท ๒๔ อัฐ
ชามเข้า	๑ ชาม	๓ บาท ๑๖ อัฐ
	รวม	๔๗ บาท ๒๐ อัฐ

เครื่องน้ำร้อนน้ำเย็น

หม้อน้ำเย็นลายคราม	๑ คู่	๕ บาท
กาต้มน้ำเคลือบอั้งโล่พร้อม	๑ บาท	๔๘ อัฐ
ที่ชาชุดถาดกลมบ้านคู่	๑ ที่	๑๖ บาท
ขันน้ำนิกเกล	๑ สำรับ	๙ บาท ๓๒ อัฐ
กะโถนนิกเกล	๑ กะโถน	๕ บาท
กาลายครามถ้วยพร้อม	๑ กา	๔ บาท
ถังสังกะสี	๑ คู่	๑ บาท ๔๘ อัฐ

คนโทแก้วเจียรไน	๑ คนโท	๖ บาท ๓๒ อัฐ
ถ้วยแก้วถาดโปร่งรอง	๑ สำรับ	๒ บาท
	รวม	๕๑ บาท ๓๒ อัฐ

เครื่องใช้อยู่กับที่

พรมห้องผืนใหญ่	๑ ผืน	๙ บาท
พรมผืนเล็ก	๑ ผืน	๑ บาท ๓๒ อัฐ
ราวพัดติดฝา	๑ อัน	๓ บาท
นาฬิกาซุ้มติดฝา	๑ เรือน	๑๕ บาท
กระถางธูปลายคราม	๑ กระถาง	๒ บาท
ขวดปักดอกไม้	๑ คู่	๑ บาท ๕๕ อัฐ
เชิงเทียนแก้ว	๑ คู่	๑ บาท ๒๔ อัฐ
	รวม	๓๓ บาท ๔๘ อัฐ

เครื่องใช้ไหวเคลื่อน

ร่มแพร	๑ ร่ม	๖ บาท
รองเท้ากาลิงค์	๑ คู่	๑ บาท ๒๔ อัฐ
พัดขนนก	๑ พัด	๑ บาท ๓๒ อัฐ
กระโถน ๓ ใบเถา	๑ เถา	๒ บาท
กระบะหมากไม้มะริด	๑ สำรับ	๙ บาท
หีบหมากนิกเกล	๑ หีบ	๕ บาท
ซองบุหรี่นิกเกล	๑ ซอง	๑ บาท ๔๘ อัฐ
ขนนกปัดกวาด	๑ อัน	๑๖ อัฐ
	รวม	๒๖ บาท ๕๖ อัฐ

บาญชีรายพระนามผู้ถวายของขึ้นกุฎิ

พระที่นั่งทรงพระผนวช

พระเทพมุนี

ของหลวง

เครื่องที่นอน
เครื่องล้างหน้า
เครื่องห้องรับแขก
เครื่องเก็บของ
เครื่องเขียนหนังสือ
เครื่องโคมไฟ
เครื่องบิณฑบาต
เครื่องน้ำร้อนน้ำเย็น
เครื่องใช้อยู่กับที่
เครื่องใช้ไหวเคลื่อน

ของเพิ่มเติม

มุ้ง	๖	มุ้ง
ที่นอน	๖	ที่
หมอน	๑๒	หมอน
ผ้าปูที่นอน	๑๒	ผืน
พรมปูเตียง	๖	ผืน
ขอแขวนมุ้ง	๖	คู่

เก้าอี้เพิ่มเติมสำหรับพระกุฎี	๘	ตัว
ราวติดพัด	๑๗	อัน
ย่าม	๓๓	ย่าม

ห้องที่ ๑ กุฎีโสฬศภาค
พระครูใบฎีกาบุตร

๑ เครื่องที่นอน	พระองค์เจ้ากิติยากรวรลักษณ์
๒ เครื่องล้างหน้า	” ”
๓ เครื่องรับแขก	” ”
๔ เครื่องเก็บของ	” ”
๕ เครื่องเขียนหนังสือ	” ”
๖ เครื่องโคมไฟ	” ”
๗ เครื่องบิณฑบาต	” ”
๘ เครื่องน้ำ	” ”
๙ เครื่องใช้อยู่กับที่	” ”
๑๐ เครื่องใช้ไหวเคลื่อน	” ”

ห้องที่ ๒ กุฎีโสฬศภาค
สามเณรตี่

๑ เครื่องที่นอน	เจ้าจอมมารดาชุ่ม
๒ เครื่องล้างหน้า	” ”
๓ เครื่องรับแขก	พระองค์เจ้าอาทรทิพยนิภา
๔ เครื่องเก็บของ	” ”

๕ เครื่องเขียนหนังสือ	พระองค์เจ้าสุจิตราภรณี
๖ เครื่องโคมไฟ	พระองค์เจ้าอาทรทิพยนิภา
๗ เครื่องบิณฑบาต	พระองค์เจ้าสุจิตราภรณี
๘ เครื่องน้ำ	" "
๙ เครื่องใช้อยู่กับที่	" "
๑๐ เครื่องใช้ไหวเคลื่อน	เจ้าจอมมารดาชุ่ม

ห้องที่ ๓ กุฎีโสฬศภาค
สามเณรแผ้ว

๑ เครื่องที่นอน	เจ้าจอมมารดาแส
๒ เครื่องล้างหน้า	" "
๓ เครื่องรับแขก	พระองค์เจ้าอัพภันตรีปชา
๔ เครื่องเก็บของ	" "
๕ เครื่องเขียนหนังสือ	พระองค์เจ้าทิพยาลังการ
๖ เครื่องโคมไฟ	พระองค์เจ้าอัพภันตรีปชา
๗ เครื่องบิณฑบาต	พระองค์เจ้าทิพยาลังการ
๘ เครื่องน้ำ	" "
๙ เครื่องใช้อยู่กับที่	" "
๑๐ เครื่องใช้ไหวเคลื่อน	เจ้าจอมมารดาแส

ห้องที่ ๔ กุฎีโสฬศภาค
สามเณรไหล

๑ เครื่องที่นอน	พระองค์เจ้าอุรุพงษ์รัชสมโภช
๒ เครื่องล้างหน้า	เจ้าจอมมารดาเลื่อน

๓ เครื่องรับแขก	เจ้าจอมมารดาเลื่อน
๔ เครื่องเก็บของ	” ”
๕ เครื่องเขียนหนังสือ	” ”
๖ เครื่องโคมไฟ	พระองค์เจ้าอุรุพงษ์รัชสมโภช
๗ เครื่องบิณฑบาต	” ”
๘ เครื่องน้ำ	” ”
๙ เครื่องใช้อยู่กับที่	เจ้าจอมมารดาเลื่อน
๑๐ เครื่องใช้ไหวเคลื่อน	พระองค์เจ้าอุรุพงษ์รัชสมโภช

ห้องที่ ๕ กุฎีโสฬศภาค

สามเณรบาง

๑ เครื่องที่นอน	พระองค์เจ้าดิลกนพรัฐ
๒ เครื่องล้างหน้า	เจ้าจอมมารดาทิพเกสร
๓ เครื่องรับแขก	” ”
๔ เครื่องเก็บของ	” ”
๕ เครื่องเขียนหนังสือ	” ”
๖ เครื่องโคมไฟ	พระองค์เจ้าดิลกนพรัฐ
๗ เครื่องบิณฑบาต	” ”
๘ เครื่องน้ำ	” ”
๙ เครื่องใช้อยู่กับที่	เจ้าจอมมารดาทิพเกสร
๑๐ เครื่องใช้ไหวเคลื่อน	พระองค์เจ้าดิลกนพรัฐ

ห้องที่ ๖ กุฎีจุทศภาค

พระสิน

๑ เครื่องที่นอน	เจ้าจอมมารดาอ่อน
๒ เครื่องล้างหน้า	พระองค์เจ้าอรประพันธรำไพ
๓ เครื่องรับแขก	เจ้าจอมเอิบ
๔ เครื่องเก็บของ	เจ้าจอมเอี่ยม
๕ เครื่องเขียนหนังสือ	เจ้าจอมเอิบ
๖ เครื่องโคมไฟ	พระองค์เจ้าอดิศัยสุริยาภา
๗ เครื่องบิณฑบาต	” ”
๘ เครื่องน้ำ	พระองค์เจ้าอรประพันธ์รำไพ
๙ เครื่องใช้อยู่กับที่	พระองค์เจ้าอดิศัยสุริยาภา
๑๐ เครื่องใช้ไหวเคลื่อน	พระองค์เจ้าอรประพันธ์รำไพ

ห้องที่ ๗ กุฎีจุทศภาค

สามเณรสาย

๑ เครื่องที่นอน	เจ้าจอมมารดามรกฎ
๒ เครื่องล้างหน้า	” ”
๓ เครื่องรับแขก	พระองค์เจ้าจุธารัตนราชกุมารี
๔ เครื่องเก็บของ	” ”
๕ เครื่องเขียนหนังสือ	พระองค์เจ้าเพ็ญพัฒนพงษ์
๖ เครื่องโคมไฟ	พระองค์เจ้าจุธารัตนราชกุมารี
๗ เครื่องบิณฑบาต	พระองค์เจ้าเพ็ญพัฒนพงษ์
๘ เครื่องน้ำ	” ”

๙ เครื่องใช้อยู่กับที่	พระองค์เจ้าเพ็ญพัฒนพงษ์
๑๐ เครื่องใช้ไหวเคลื่อน	เจ้าจอมมารดามรกฎ

ห้องที่ ๘ กุฎีจุทศภาค

สามเณรยา

๑ เครื่องที่นอน	พระองค์เจ้าประวิตรวัฒโนดม
๒ เครื่องล้างหน้า	เจ้าจอมมารดาแช่ม
๓ เครื่องรับแขก	" "
๔ เครื่องเก็บของ	" "
๕ เครื่องเขียนหนังสือ	" "
๖ เครื่องโคมไฟ	พระองค์เจ้าประวิตรวัฒโนดม
๗ เครื่องบิณฑบาต	" "
๘ เครื่องน้ำ	" "
๙ เครื่องใช้อยู่กับที่	เจ้าจอมมารดาแช่ม
๑๐ เครื่องใช้ไหวเคลื่อน	พระองค์เจ้าประวิตรวัฒโนดม

ห้องที่ ๙ กุฎีจุทศภาค

สามเณรส่าน

๑ เครื่องที่นอน	พระองค์เจ้าภัทรายุวดี
๒ เครื่องล้างหน้า	พระองค์เจ้าเจริญศรีชนมายุ
๓ เครื่องรับแขก	" "
๔ เครื่องเก็บของ	" "
๕ เครื่องเขียนหนังสือ	" "

๖ เครื่องโคมไฟ	พระองค์เจ้าภัทรายุวดี
๗ เครื่องบิณฑบาต	” ”
๘ เครื่องน้ำ	” ”
๙ เครื่องใช้อยู่กับที่	พระองค์เจ้าเจริญศรีชนมายุ์
๑๐ เครื่องใช้ไหวเคลื่อน	พระองค์เจ้าภัทรายุวดี

ห้องที่ ๑๐ กุฎีจุทศภาค

สามเณรโชติ

๑ เครื่องที่นอน	เจ้าจอมมารดาดารารัศมี
๒ เครื่องล้างหน้า	” ”
๓ เครื่องรับแขก	” ”
๔ เครื่องเก็บของ	” ”
๕ เครื่องเขียนหนังสือ	” ”
๖ เครื่องโคมไฟ	” ”
๗ เครื่องบิณฑบาต	” ”
๘ เครื่องน้ำ	” ”
๙ เครื่องใช้อยู่กับที่	” ”
๑๐ เครื่องใช้ไหวเคลื่อน	” ”

ห้องที่ ๑๑ กุฎีทวาทศภาค

พระครูสมุห์จัน

๑ เครื่องที่นอน	พระองค์เจ้าเยาวภาพงษ์สนิท
๒ เครื่องล้างหน้า	พระองค์เจ้าวาปีบุษบากร

๓ เครื่องรับแขก	พระองค์เจ้ารังสิตประยุรศักดิ์
๔ เครื่องเก็บของ	” ”
๕ เครื่องเขียนหนังสือ	พระองค์เจ้าประภาพรรณพิไลย
๖ เครื่องโคมไฟ	พระองค์เจ้าวาปีบุษบากร
๗ เครื่องบิณฑบาต	” ”
๘ เครื่องน้ำ	พระองค์เจ้าประภาพรรณพิไลย
๙ เครื่องใช้อยู่กับที่	” ”
๑๐ เครื่องใช้ไหวเคลื่อน	พระองค์เจ้าเยาวพาพงษ์สนิท

ห้องที่ ๑๒ กุฎีทวาทศภาค

สามเณรคอน

๑ เครื่องที่นอน	พระองค์เจ้าวรลักษณาวดี
๒ เครื่องล้างหน้า	เจ้าจอมมารดาสุด
๓ เครื่องรับแขก	” ”
๔ เครื่องเก็บของ	” ”
๕ เครื่องเขียนหนังสือ	” ”
๖ เครื่องโคมไฟ	พระองค์เจ้าวรลักษณาวดี
๗ เครื่องบิณฑบาต	” ”
๘ เครื่องน้ำ	” ”
๙ เครื่องใช้อยู่กับที่	เจ้าจอมมารดาสุด
๑๐ เครื่องใช้ไหวเคลื่อน	พระองค์เจ้าวรลักษณาวดี

ห้องที่ ๑๓ กุฎีทวาทศภาค

สามเณรห่อ

๑ เครื่องที่นอน	พระองค์เจ้าศศิพงษ์ประไพ

๒ เครื่องล้างหน้า	เจ้าจอมมารดาจัน
๓ เครื่องรับแขก	” ”
๔ เครื่องเก็บของ	” ”
๕ เครื่องเขียนหนังสือ	” ”
๖ เครื่องโคมไฟ	พระองค์เจ้าศศิพงษ์ประไพ
๗ เครื่องบิณฑบาต	” ”
๘ เครื่องน้ำ	” ”
๙ เครื่องใช้อยู่กับที่	เจ้าจอมมารดาจัน
๑๐ เครื่องใช้ไหวเคลื่อน	พระองค์เจ้าศศิพงษ์ประไพ

ห้องที่ ๑๔ กุฏิทวาทศภาค

สามเณรแมน

๑ เครื่องที่นอน	พระองค์เจ้าบุรฉัตรไชยากร
๒ เครื่องล้างหน้า	เจ้าจอมมารดาวาด
๓ เครื่องรับแขก	” ”
๔ เครื่องเก็บของ	” ”
๕ เครื่องเขียนหนังสือ	” ”
๖ เครื่องโคมไฟ	พระองค์เจ้าบุรฉัตรไชยากร
๗ เครื่องบิณฑบาต	”
๘ เครื่องน้ำ	” ”
๙ เครื่องใช้อยู่กับที่	เจ้าจอมมารดาวาด
๑๐ เครื่องใช้ไหวเคลื่อน	พระองค์เจ้าบุรฉัตรไชยากร

ห้องที่ ๑๕ กุฏิทวาทศภาค

สามเณรเหว่า

๑ เครื่องที่นอน	พระองค์เจ้าเหมวดี

๒ เครื่องล้างหน้า	เจ้าจอมมารดาเหม
๓ เครื่องรับแขก	" "
๔ เครื่องเก็บของ	" "
๕ เครื่องเขียนหนังสือ	" "
๖ เครื่องโคมไฟ	พระองค์เจ้าเหมวดี
๗ เครื่องบิณฑบาต	" "
๘ เครื่องน้ำ	" "
๙ เครื่องใช้อยู่กับที่	เจ้าจอมมารดาเหม
๑๐ เครื่องใช้ไหวเคลื่อน	พระองค์เจ้าเหมวดี

ห้องที่ ๑๖ กุฎิทศภาค

พระหรุ่ม

๑ เครื่องที่นอน	เจ้าจอมมารดาแพ
๒ เครื่องล้างหน้า	" "
๓ เครื่องรับแขก	พระองค์เจ้าศรีวิไลยลักษณ
๔ เครื่องเก็บของ	" "
๕ เครื่องเขียนหนังสือ	พระองค์เจ้าสุวภักตรวิไลยพรรณ
๖ เครื่องโคมไฟ	พระองค์เจ้าศรีวิไลยลักษณ์
๗ เครื่องบิณฑบาต	พระองค์เจ้าสุวภักตรวิไลยพรรณ
๘ เครื่องน้ำ	" "
๙ เครื่องใช้อยู่กับที่	" "
๑๐ เครื่องใช้ไหวเคลื่อน	เจ้าจอมมารดาแพ

ห้องที่ ๑๗ กุฎิทศภาค
สามเณรนวม

๑ เครื่องที่นอน	เจ้าจอมมารดาโหมด
๒ เครื่องล้างหน้า	”
๓ เครื่องรับแขก	พระองค์เจ้าอาภากรเกียรติวงษ์
๔ เครื่องเก็บของ	”
๕ เครื่องเขียนหนังสือ	พระองค์เจ้าสุริยงประยุรพันธ์
๖ เครื่องโคมไฟ	พระองค์เจ้าอาภากรเกียรติวงษ์
๗ เครื่องบิณฑบาต	พระองค์เจ้าสุริยงประยุรพันธ์
๘ เครื่องน้ำ	”
๙ เครื่องใช้อยู่กับที่	”
๑๐ เครื่องใช้ไหวเคลื่อน	เจ้าจอมมารดาโหมด

ห้องที่ ๑๘ กุฎิทศภาค
สามเณรขาว

๑ เครื่องที่นอน	พระนางเจ้า พระราชเทวี
๒ เครื่องล้างหน้า	”
๓ เครื่องรับแขก	”
๔ เครื่องเก็บของ	”
๕ เครื่องเขียนหนังสือ	”
๖ เครื่องโคมไฟ	”
๗ เครื่องบิณฑบาต	”
๘ เครื่องน้ำ	”
๙ เครื่องใช้อยู่กับที่	”
๑๐ เครื่องใช้ไหวเคลื่อน	”

ห้องที่ ๑๙ กุฎิทศภาค
สามเณรใหญ่

๑	เครื่องที่นอน	สมเด็จเจ้าฟ้า สุทธาทิพยรัตน
๒	เครื่องล้างหน้า	” ”
๓	เครื่องรับแขก	” ”
๔	เครื่องเก็บของ	” ”
๕	เครื่องเขียนหนังสือ	” ”
๖	เครื่องโคมไฟ	” ”
๗	เครื่องบิณฑบาต	” ”
๘	เครื่องน้ำ	” ”
๙	เครื่องใช้อยู่กับที่	” ”
๑๐	เครื่องใช้ไหวเคลื่อน	” ”

ห้องที่ ๒๐ กุฎิทศภาค
สามเณรกัน

๑	เครื่องที่นอน	สมเด็จเจ้าฟ้า กรมขุนมไหสูริยสงขลา
๒	เครื่องล้างหน้า	” ”
๓	เครื่องรับแขก	” ”
๔	เครื่องเก็บของ	พระองค์เจ้านภาพรประภา
๕	เครื่องเขียนหนังสือ	สมเด็จเจ้าฟ้า กรมขุนมไหสูริยสงขลา
๖	เครื่องโคมไฟ	พระองค์เจ้านภาพรประภา
๗	เครื่องบิณฑบาต	” ”
๘	เครื่องน้ำ	” ”
๙	เครื่องใช้อยู่กับที่	สมเด็จเจ้าฟ้า กรมขุนมไหสูริยสงขลา
๑๐	เครื่องใช้ไหวเคลื่อน	พระองค์เจ้านภาพรประภา

ห้องที่ ๒๑ กฎินพภาค
พระครูสังฆวินัยโฉม

๑	เครื่องที่นอน	สมเด็จพระบรมราชินีนารถ
๒	เครื่องล้างหน้า	”
๓	เครื่องรับแขก	”
๔	เครื่องเก็บของ	”
๕	เครื่องเขียนหนังสือ	”
๖	เครื่องโคมไฟ	”
๗	เครื่องบิณฑบาต	”
๘	เครื่องน้ำ	”
๙	เครื่องใช้อยู่กับที่	”
๑๐	เครื่องใช้ไหวเคลื่อน	”

ห้องที่ ๒๒ กฎินพภาค
สามเณรเพิ้ง

๑	เครื่องที่นอน	สมเด็จพระบรมโอรสาธิราช
๒	เครื่องล้างหน้า	”
๓	เครื่องรับแขก	”
๔	เครื่องเก็บของ	สมเด็จเจ้าฟ้ากรมขุนพิศณุโลกย์
๕	เครื่องเขียนหนังสือ	สมเด็จพระบรมโอรสาธิราช
๖	เครื่องโคมไฟ	สมเด็จเจ้าฟ้ากรมขุนพิศณุโลกย์
๗	เครื่องบิณฑบาต	” ”
๘	เครื่องน้ำ	” ”
๙	เครื่องใช้อยู่กับที่	สมเด็จพระบรมโอรสาธิราช
๑๐	เครื่องใช้ไหวเคลื่อน	สมเด็จเจ้าฟ้ากรมขุนพิศณุโลกย์

ห้องที่ ๒๓ กุฏินพภาค
สามเณรเล็ก

๑ เครื่องที่นอน	สมเด็จเจ้าฟ้าจุฑาธุชธราดิลก
๒ เครื่องล้างหน้า	” ”
๓ เครื่องรับแขก	สมเด็จเจ้าฟ้าประชาธิปกศักดิเดชน์
๔ เครื่องเก็บของ	” ”
๕ เครื่องเขียนหนังสือ	สมเด็จเจ้าฟ้ากรมขุนนครราชสีห์มา
๖ เครื่องโคมไฟ	สมเด็จเจ้าฟ้าประชาธิปกศักดิ์เดชน์
๗ เครื่องบิณฑบาต	สมเด็จเจ้าฟ้ากรมขุนนครราชสีห์มา
๘ เครื่องน้ำ	” ”
๙ เครื่องใช้อยู่กับที่	” ”
๑๐ เครื่องใช้ไหวเคลื่อน	สมเด็จเจ้าฟ้าจุฑาธุชธราดิลก

ห้องที่ ๒๔ กุฏินพภาค
สามเณรจัน

๑ เครื่องที่นอน	สมเด็จพระบรมราชเทวี
๒ เครื่องล้างหน้า	” ”
๓ เครื่องรับแขก	” ”
๔ เครื่องเก็บของ	” ”
๕ เครื่องเขียนหนังสือ	” ”
๖ เครื่องโคมไฟ	” ”
๗ เครื่องบิณฑบาต	” ”
๘ เครื่องน้ำ	” ”
๙ เครื่องใช้อยู่กับที่	” ”
๑๐ เครื่องใช้ไหวเคลื่อน	” ”

ห้องที่ ๒๕ กุฎินพภาค

สามเณรเขียน

๑ เครื่องที่นอน	สมเด็จเจ้าฟ้าวไลยอลงกรณ์
๒ เครื่องล้างหน้า	สมเด็จเจ้าฟ้ามหิดลอดุลเดช
๓ เครื่องรับแขก	” ”
๔ เครื่องเก็บของ	” ”
๕ เครื่องเขียนหนังสือ	” ”
๖ เครื่องโคมไฟ	สมเด็จเจ้าฟ้าวไลยอลงกรณ์
๗ เครื่องบิณฑบาต	” ”
๘ เครื่องน้ำ	” ”
๙ เครื่องใช้อยู่กับที่	สมเด็จเจ้าฟ้ามหิดลอดุลเดช
๑๐ เครื่องใช้ไหวเคลื่อน	สมเด็จเจ้าฟ้าวไลยอลงกรณ์

ห้องที่ ๒๖ กุฎิสัตภาค

พระเขียน

๑ เครื่องที่นอน	พระอรรคชายาเธอพระองค์เจ้าอุบลรัตนนารีนาค
๒ เครื่องล้างหน้า	” ”
๓ เครื่องรับแขก	” ”
๔ เครื่องเก็บของ	” ”
๕ เครื่องเขียนหนังสือ	” ”
๖ เครื่องโคมไฟ	” ”
๗ เครื่องบิณฑบาต	” ”
๘ เครื่องน้ำ	” ”
๙ เครื่องใช้อยู่กับที่	” ”
๑๐ เครื่องใช้ไหวเคลื่อน	” ”

ห้องที่ ๒๗ กุฎิสัตภาค
สามเณรศรี

๑	เครื่องที่นอน	สมเด็จเจ้าฟ้าจันทราสรัทวาร
๒	เครื่องล้างหน้า	” ”
๓	เครื่องรับแขก	” ”
๔	เครื่องเก็บของ	” ”
๕	เครื่องเขียนหนังสือ	” ”
๖	เครื่องโคมไฟ	” ”
๗	เครื่องบิณฑบาต	” ”
๘	เครื่องน้ำ	” ”
๙	เครื่องใช้อยู่กับที่	” ”
๑๐	เครื่องใช้ไหวเคลื่อน	” ”

ห้องที่ ๒๘ กุฎิสัตภาค
สามเณรเจริญ

๑	เครื่องที่นอน	พระอรรคชายาเธอ พระองค์เจ้าสายสวลีภิรมย์
๒	เครื่องล้างหน้า	” ”
๓	เครื่องรับแขก	” ”
๔	เครื่องเก็บของ	” ”
๕	เครื่องเขียนหนังสือ	” ”
๖	เครื่องโคมไฟ	” ”
๗	เครื่องบิณฑบาต	” ”
๘	เครื่องน้ำ	” ”
๙	เครื่องใช้อยู่กับที่	” ”
๑๐	เครื่องใช้ไหวเคลื่อน	” ”

ห้องที่ ๒๙ กุฎิสัตภาค
สามเณรช่วง

๑ เครื่องที่นอน	สมเด็จเจ้าฟ้ายุคลทิฆัมพร
๒ เครื่องล้างหน้า	สมเด็จเจ้าฟ้านิภานภดล
๓ เครื่องรับแขก	”
๔ เครื่องเก็บของ	”
๕ เครื่องเขียนหนังสือ	”
๖ เครื่องโคมไฟ	สมเด็จเจ้าฟ้ายุคลทิฆัมพร
๗ เครื่องบิณฑบาต	”
๘ เครื่องน้ำ	”
๙ เครื่องใช้อยู่กับที่	สมเด็จเจ้าฟ้านิภานภดล
๑๐ เครื่องใช้ไหวเคลื่อน	สมเด็จเจ้าฟ้ายุคลทิฆัมพร

ห้องที่ ๓๐ กุฎิสัตภาค
พระมน

๑ เครื่องที่นอน	สมเด็จเจ้าฟ้าเยาวมาลยนฤมล
๒ เครื่องล้างหน้า	สมเด็จเจ้าฟ้ามาลินีนภดารา
๓ เครื่องรับแขก	”
๔ เครื่องเก็บของ	”
๕ เครื่องเขียนหนังสือ	”
๖ เครื่องโคมไฟ	สมเด็จเจ้าฟ้าเยาวมาลย์นฤมล
๗ เครื่องบิณฑบาต	”
๘ เครื่องน้ำ	”
๙ เครื่องใช้อยู่กับที่	สมเด็จเจ้าฟ้ามาลินีนภดารา
๑๐ เครื่องใช้ไหวเคลื่อน	สมเด็จเจ้าฟ้าเยาวมาลย์นฤมล

ที่ ๓๑ กุฎิไตรภาค
พระมหาจันทิมา

๑ เครื่องที่นอน	เจ้าจอมมารดาตลับ
๒ เครื่องล้างหน้า	” ”
๓ เครื่องรับแขก	พระองค์เจ้าอัจฉรพรรณีรัชกัญญา
๔ เครื่องเก็บของ	” ”
๕ เครื่องเขียนหนังสือ	กรมหมื่นราชบุริดิเรกฤทธิ์
๖ เครื่องโคมไฟ	พระองค์เจ้าอัจฉรพรรณีรัชกัญญา
๗ เครื่องบิณฑบาต	กรมหมื่นราชบุริดิเรกฤทธิ์
๘ เครื่องน้ำ	” ”
๙ เครื่องใช้อยู่กับที่	” ”
๑๐ เครื่องใช้ไหวเคลื่อน	เจ้าจอมมารดาตลับ

ที่ ๓๒ กุฎิเบญจภาค
พระครูปลัดเจริญ

๑ เครื่องที่นอน	กรมหมื่นนครไชยศรีสุรเดช
๒ เครื่องล้างหน้า	พระองค์เจ้าวุฒิไชยเฉลิมลาภ
๓ เครื่องรับแขก	พระองค์เจ้าประเวศวรสมัย
๔ เครื่องเก็บของ	” ”
๕ เครื่องเขียนหนังสือ	เจ้าจอมมารดาทับทิม
๖ เครื่องโคมไฟ	พระองค์เจ้าวุฒิไชยเฉลิมลาภ
๗ เครื่องบิณฑบาต	” ”
๘ เครื่องน้ำ	เจ้าจอมมารดาทับทิม
๙ เครื่องใช้อยู่กับที่	” ”
๑๐ เครื่องใช้ไหวเคลื่อน	กรมหมื่นนครไชยศรีสุรเดช

บาญชีพระนามแลนาม
ที่ถวายสิ่งของช่วยในการพระสงฆ์สามเณรขึ้นกุฎิ

๑ สมเด็จพระนางเจ้าพระบรมราชินีนารถ ถวายเครื่องสำรับคาวหวานเปนของกลางสำหรับโรงฉัน คือสำรับคาวถาดกระเบื้องขอบนิเกล มีชามฝาฝรั่ง ๖ ชาม สำรับหวานถาดกระเบื้องขอบนิเกล มีชามฝาฝรั่ง ๖ ชาม สำรับเคียงคาวถาดกะเบื้องขอบนิเกล มีชามฝาฝรั่ง ๓ ชาม ชามเข้าเปนชามฝาฝรั่งมีถาดกะเบื้องขอบนิเกลรอง ที่ชาถาดกระเบื้องขอบนิเกลมีป้านถ้วยชุดซีโบ เครื่องล้างมือมีถาดกะเบื้องขอบนิเกล มีผ้าเช็ดมือแลสะบู่แปรงถูฟัน ขันน้ำเปนขันครอบนิเกล กะโถนนิเกล อย่างละ ๓๓ ทั้งสิ้น

ทรงพระราชอุทิศไว้เพื่อสำหรับที่ทายกจะบำเพญการกุศลเลี้ยงพระในเวลาเทศกาลจะได้ใช้สำรับเหล่านี้เลี้ยงพระสงฆ์ตามความปราถนา

๒ สมเด็จพระเจ้าน้องยาเธอ เจ้าฟ้ากรมพระภาณุพันธุวงษวรเดช ถวายเตาต้มน้ำฝรั่ง ๓๓ เตา

๓ พระเจ้าน้องยาเธอ กรมหลวงนเรศรวรฤทธิ นาฬิกาแมงดา ๓๓ เรือน

๔ พระเจ้าน้องยาเธอ กรมหมื่นสรรพสาตรศุภกิจ นาฬิการูปแมงดา ๓๓ เรือน

๕ พระเจ้าน้องยาเธอ กรมหมื่นนราธิปประพันธุพงษ์ โคมแก๊ซ ๓๓ โคม

๖ พระเจ้าน้องยาเธอ กรมหลวงดำรงราชานุภาพ ชุ่มเจ้าจอมมารดา เฉื่อยในพระเจ้าน้องยาเธอ กรมหลวงดำรงราชานุภาพ แลหม่อมเจ้าในกรมเครื่องมือทำไม้รวม ๓๓ เครื่อง

๗ พระเจ้าน้องยาเธอ กรมขุนพิทยลาภพฤฒิธาดา ป้านกับถ้วย ๓๓ สำรับ

๘ พระเจ้าน้องยาเธอ กรมหมื่นมรุพงษ์ศิริพัฒน์ นาฬิกานิเกล ๓๓ เรือน

๙ เจ้าพระยาสุรวงวัฒนศักดิ์ หม้อกรองน้ำมีก๊อก ๓๓ หม้อ

๑๐ ท้าวทรงกันดาร ยาแสงอุไทย ๓๓ ขวด ยาดม ๓๓ ขวด

๑๑ เจ้าหมื่นเสมอใจราช กาบมะพร้าวถักเช็ดเท้า ๓๘ ผืน

๑๒ หลวงดำรงธรรมสาร หนังสือบุพสิกขา ๓๓ เล่ม

๑๓ เงิน ภรรยาหลวงสุพรรณพัสดุพิจิตร ผ้าขนหนูห่มนอน ๓๓ ผืน

๑๔ บัวไหล ภรรยาเจ้าเมืองแพร่ ไตร ๑๐ ร่มกำมลิต ๑๐ ไม้ท้าว ๑๐ เสื่อไม้ริมแดง ๑๐ หมอนหนุน ๑๐ หมอนอิง ๑๐ ที่นอน ๒ ม่าน ๒ กล่องหมากมีเครื่องพร้อม ๒ กล่อง สำรับคาว ๑๐ กะโถน ๑๐

เรื่องพัดตรา

ทรงพระกรุณาโปรดเกล้าฯ ให้ทำพัดสำหรับวัดเบญจมบพิตรเปนสองอย่าง อย่างหนึ่งเปนพัดนักเรียน อย่างหนึ่งเปนพัดรองสำหรับกำกับพัดยศ ใช้ได้ทั่วไปในการของราษฎรด้วย ลำดับพัดนั้นดังนี้

พัดยศเปรียญแลนักเรียน รูปแลพื้นเหมือนพัดเปรียญแลนักเรียนทั้งปวง แปลกแต่ที่นมด้านหนึ่งเปนตราวัดเบญจมบพิตร คือเปนรูปพระเกี้ยวยอดมีรัศมีตั้งอยู่เหนือเลข ๕ ด้านหนึ่งเปนตราสวนดุสิต คือเปนรูปพระโพธิสัตว์อย่างโบราณนั่งบนดอกบัว พระหัตถ์ซ้ายถือดอกบัวตูม พระหัตถ์ขวาแบพาดพระเพลา พระบาทขวาห้อย มีฉพรรณรังษีเปนวงเบื้องหลัง ตรานี้เปนลายฝังด้วยมุก

สามเณรเปรียญ แลสามเณรนักเรียน มีลำดับชั้นแลแพรปักรอบนมตาลิปัตรตามลำดับชั้นเปรียญแลนักเรียน แปลกแต่ที่นมด้านหนึ่งเปนตราวัดเบญจมบพิตร ด้านหนึ่งเปนตราสวนดุสิต

ภิกษุสามเณรต่ำจากสามประโยค ถือพัดใบตาลสามัญ แปลกแต่ที่นมมีตราวัดเบญจมบพิตรด้านหนึ่ง ตราสวนดุสิตด้านหนึ่ง

พระราชาคณะถานานุกรมเปรียญนักเรียน จะได้รับพระราชทานพัดรองสำหรับใช้ไปงานราษฎร เปนพัดรองรูปหน้านางตามปรกติ นมไม้ฝังมุกเปนตราสวนดุสิตด้านเดียวใบพัดปักลายตราวัดเบญจมบพิตรด้วยไหมสี พื้นต่างกันดังนี้

๑ พระราชาคณะตั้งแต่ตำแหน่งธรรมขึ้นไป พื้นดินทอง

๒ พระราชาคณะตั้งแต่ตำแหน่งราชขึ้นไป พื้นดินเงิน

๓ พระราชาคณะสามัญ พื้นแพรต่วนแดงบานเย็น

๔ พระครูปลัด พระครูนิตยภัตร พระปลัด พื้นแพรต่วนสีน้ำเงินแก่

๕ พระครูวินัยธร พระครูวินัยธรรม พระครูคู่สวด พื้นแพรต่วนเขียวแก่

๖ พระครูสังฆรักษ์ พระครูสมุห์ พระครูใบฎีกา พระสมุห์ พระใบฎีกา พื้นแพรต่วนสีม่วงแก่

๗ เปรียญ พัดตาด พื้นแพรต่วนสีทับทิม

๘ เปรียญ พัดโหมด พื้นแพรต่วนสีม่วงอ่อน

๙ เปรียญพัดเหลือง พื้นแพรต่วนสีเหลือง

๑๐ เปรียญพัดแดง พื้นแพรต่วนสีชมพู

๑๑ เปรียญพัดน้ำเงิน พื้นแพรต่วนสีน้ำเงินอ่อน

๑๒ เปรียญพัดเขียว พื้นแพรต่วนสีเขียวอ่อน

สามเณรเปรียญ ไม่มีพัดรอง

พัดรองนี้ ถ้าผู้ใดที่จะได้รับพระราชทานมีประโยค มีดาวปักตามประโยค คือ ๓ ประโยคปักดาว ๓ ดวง ๔ ประโยคปัก ๔ ดวง ตามลำดับจน ๙ ประโยคปักดาว ๙ ดวงดังนี้ พระราชาคณะผู้ใหญ่วัดอื่นที่ได้ช่วยฉลองพระเดชพระคุณในการวัดเปนเดิมมา ก็ได้รับพระราชทานพัดรองด้วย

พระสงฆ์สามเณร
ที่จะไปอยู่วัดเบญจมบพิตรดุสิตวนาราม

ทรงพระราชดำริห์เห็นว่า พระเทพมุนี วัดมหาธาตุยุวราชรังสฤษดิ เปน ผู้รอบรู้พระปริยัติธรรมแตกฉาน แลมีสติปัญญาสามารถที่จะเปนผู้ปกครองพระอารามอันสำคัญได้ จึ่งทรงอาราธนาให้ไปอยู่เปนเจ้าอาวาศวัดเบญจมบพิตรดุสิตวนาราม แลทรงอาราธนาสมเด็จพระวันรัตเมื่อครั้งยังเปนพระพิมลธรรม ให้เลือกสรรภิกษุที่มีความฉลาดแลความเพียร เปนถานานุกรม แลเลือกสรรภิกษุสามเณรที่มีความสามารถแลอุสาห เปนผู้เล่าเรียนพระปริยัติธรรม ให้ไปอยู่กับพระเทพมุนี แลทรงชักชวนพระจันทิมาซึ่งเปนผู้มีความฉลาดเอื้อเฟื้อต่อการศึกษา ซึ่งเข้ามาจากเมืองรางกูน ครั้งสมณทูตพม่ามารับพระสารีริกธาตุนั้น ให้มาอยู่วัดนี้ด้วย รวมจำนวนพระสงฆ์สามเณรที่จะมาอยู่วัดเบญจมบพิตร ๓๓ รูป เท่าจำนวนปีในรัชกาล แลจะได้ทรงเพิ่มจำนวนปีละรูปต่อไปเสมอเปนนิจ พระสงฆ์แลสามเณรที่จะมาอยู่ในครั้งนี้มีรายนาม ปีเกิด แลปีบรรพชา อุปสมบท แจ้งต่อไปนี้

รายนามพระสงฆ์สามเณร

ที่	นาม	ปีเกิด	ศักราช	รัตนโกสินทรศก
๑	พระเทพมุนี จ่าย	มเส็ง	๑๒๑๙	๗๖
๒	พระครูปลัดเจริญ	กุน	๑๒๓๗	๙๔
๓	พระมหาจันทิมา	ระกา	๑๒๓๕	๙๒
๔	พระครูสังฆวินัยโฉม	ชวด	๑๒๓๘	๙๕
๕	พระครูสมุห์จันทร์	ขาน	๑๒๔๐	๙๗
๖	พระครูใบฎีกาบุตร	ฉลู	๑๒๓๙	๙๖
๗	พระเขียน	วอก	๑๒๓๔	๙๑
๘	พระหรุ่ม	จอ	๑๒๓๖	๙๔
๙	พระสิน	ขาน	๑๒๔๐	๙๗
๑๐	พระมน	เถาะ	๑๒๔๑	๙๘
๑๑	สามเณรโชติ	มโรง	๑๒๔๒	๙๙
๑๒	สามเณรเหว่า	มโรง	๑๒๔๒	๙๙
๑๓	สามเณรจันทร์	มเส็ง	๑๒๔๓	๑๐๐
๑๔	สามเณรบาง	มเส็ง	๑๒๔๓	๑๐๐
๑๕	สามเณรแมน	ระกา	๑๒๔๗	๑๐๔
๑๖	สามเณรกัน·	มโรง	๑๒๔๒	๙๙
๑๗	สามเณรสาย	มเส็ง	๑๒๔๓	๑๐๐
๑๘	สามเณรห่อ	มเส็ง	๑๒๔๓	๑๐๐
๑๙	สามเณรศรี	มเส็ง	๑๒๔๓	๑๐๐

ที่จะไปอยู่วัดเบญจมบพิตรดุสิตวนาราม

ปีบวช	ศักราช	รัตนโกสินทรศก	ตำแหน่งบัดนี้
ฉลู	๑๒๓๙	๙๖	พระธรรมไตรโลก
วอก	๑๒๕๘	๑๑๕	
มเส็ง	๑๒๕๕	๑๑๒	
ระกา	๑๒๕๙	๑๑๖	พระครูวินัยธร
กุน	๑๒๖๑	๑๑๘	พระครูวินัยธรรม
ระกา	๑๒๕๙	๑๑๖	พระครูสังฆพินิจ
มเส็ง	๑๒๕๕	๑๑๒	พระครูใบฎีกา
มแม	๑๒๕๗	๑๑๔	พระครูสมุห์
กุน	๑๒๖๑	๑๑๘	
ชวด	๑๒๖๒	๑๑๙	
วอก	๑๒๕๘	๑๑๕	เปนพระ
มแม	๑๒๕๗	๑๑๔	
มแม	๑๒๕๗	๑๑๔	
มแม	๑๒๕๗	๑๑๔	
มแม	๑๒๕๗	๑๑๔	
วอก	๑๒๕๘	๑๑๕	
วอก	๑๒๕๘	๑๑๕	
วอก	๑๒๕๘	๑๑๕	
ระกา	๑๒๕๙	๑๑๖	

รายนามพระสงฆ์สามเณร

ที่	นาม	ปีเกิด	ศักราช	รัตนโกสินทรศก
๒๐	สามเณรขาว	มเส็ง	๑๒๔๓	๑๐๐
๒๑	สามเณรเพ็ง	กุน	๑๒๔๙	๑๐๖
๒๒	สามเณรช่วง	มเส็ง	๑๒๔๓	๑๐๐
๒๓	สามเณรเจริญ	มเมีย	๑๒๔๔	๑๐๑
๒๔	สามเณรส่าน	มเมีย	๑๒๔๔	๑๐๑
๒๕	สามเณรใหญ่	มแม	๑๒๔๕	๑๐๒
๒๖	สามเณรเขียน	มแม	๑๒๔๕	๑๐๒
๒๗	สามเณรนวม	ระกา	๑๒๔๗	๑๐๔
๒๘	สามเณรคอน	ระกา	๑๒๔๗	๑๐๔
๒๙	สามเณรเล็ก	มเมีย	๑๒๔๔	๑๐๑
๓๐	สามเณรติ่	มเมีย	๑๒๔๔	๑๐๑
๓๑	สามเณรยา	ระกา	๑๒๔๗	๑๐๔
๓๒	สามเณรแผ้ว	มแม	๑๒๔๕	๑๐๖
๓๓	สามเณรไหล	วอก	๑๒๔๖	๑๐๓

ที่จะไปอยู่วัดเบญจมบพิตรดุสิตวนาราม

ปีบวช	ศักราช	รัตนโกสินทรศก	ตำแหน่งบัดนี้
ระกา	๑๒๕๙	๑๑๖	
ระกา	๑๒๕๙	๑๑๖	
จอ	๑๒๖๐	๑๑๗	
จอ	๑๒๖๐	๑๑๗	
จอ	๑๒๖๐	๑๑๗	
จอ	๑๒๖๐	๑๑๗	
จอ	๑๒๖๐	๑๑๗	
จอ	๑๒๖๐	๑๑๗	
จอ	๑๒๖๐	๑๑๗	
กุน	๑๒๖๑	๑๑๘	
กุน	๑๒๖๑	๑๑๘	
กุน	๑๒๖๑	๑๑๘	
กุน	๑๒๖๑	๑๑๘	
จอ	๑๒๖๐	๑๑๙	

บาญชีนำพระสงฆ์สามเณรขึ้นกุฎิ

เลขที่	นามกุฎิ	ผู้อยู่	ผู้นำขึ้นกุฎิ
	พระที่นั่งทรงผนวช	พระเทพมุนี	ทรงนำ
๑	โสฬศภาค	พระครูใบกี่ฎาบุตร	พระองค์เจ้ากิติยากรวรลัษณ์
๒	” ”	สามเณรติ่	กรมหมื่นสรรพสาตรศุภกิจ
๓	” ”	สามเณรแผ้ว	กรมหมื่นพงษาดิศรมหิป
๔	” ”	สามเณรไหล	พระองค์เจ้าอุรุพงษ์รัชสมโภช กรมหมื่นมหิศราชฤทัยกำกับ
๕	” ”	สามเณรบาง	พระองค์เจ้าดิลกนพรัฐ
๖	จุทสภาค	พระสิน	เจ้าพระยาสุรพันธ์พิศุทธ
๗	” ”	สามเณรสาย	กรมหมื่นอดิศรอุดมเดช
๘	” ”	สามเณรยา	พระองค์เจ้าประวิตรวัฒโนดม
๙	” ”	สามเณรส่าน	กรมหมื่นพรหมวรานุรักษ์
๑๐	” ”	สามเณรโชต	กรมหลวงดำรงราชานุภาพ กับ เจ้าราชวงษ์เมืองนครเชียงใหม่
๑๑	ทวาทศภาค	พระครูสมุห์จัน	กรมหมื่นสวัสดิ์วัตนวิสิษฐ์
๑๒	” ”	สามเณรคอน	กรมหลวงพิชิตปรีชากร
๑๓	” ”	สามเณรห่อ	กรมขุนสรรพสิทธิประสงค์
๑๔	” ”	สามเณรแมน	กรมหมื่นราชศักดิ์สโมสร
๑๕	” ”	สามเณรเหว่า	กรมขุนพิทยลาภพฤฒิธาดา
๑๖	ทศภาค	พระหรุ่ม	สมเด็จเจ้าฟ้ากรมพระ ภาณุพันธุวงษ์วรเดช

เลขที่	นามกุฎิ	ผู้อยู่	ผู้นำขึ้นกุฎิ
๑๗	ทศภาค	สามเณรนวม	พระองค์เจ้าอาภากรเกียรติวงษ์
๑๘	” ”	สามเณรขาว	กรมหลวงนเรศรวรฤทธิ
๑๙	” ”	สามเณรใหญ่	กรมหมื่นทิวากรวงษ์ประวัติ
๒๐	” ”	สามเณรกัน	กรมหมื่นมรุพงษ์ศิริพัฒน์
๒๑	นพภาค	พระครูสังฆวินัยโฉม	สมเด็จเจ้าฟ้ากรมขุนนครราชสีห์มา
๒๒	” ”	สามเณรเพ็ง	สมเด็จเจ้าฟ้าจุฑาธุชธราดิลก กรมขุนสมมตอมรพันธุ์ กำกับ
๒๓	” ”	สามเณรเล็ก	สมเด็จเจ้าฟ้าประชาธิปกศักดิเดชน์ กรมหมื่นวิวิธวรรณปรีชา กำกับ
๒๔	” ”	สามเณรจัน	สมเด็จเจ้าฟ้ามหิดลอดุลเดช กรมหมื่นราธิปประพันธ์พงษ์ กำกับ
๒๕	” ”	สามเณรเขียน	กรมหลวงเทวะวงษ์วโรประการ
๒๖	สัตตะภาค	พระเขียน	เจ้าฟ้ากรมขุนนริศรานุวัดติวงษ์
๒๗	” ”	สามเณรศรี	กรมหลวงประจักษ์ศิลปาคม
๒๘	” ”	สามเณรเจริญ	กรมหมื่นศิริธัชสังกาศ
๒๙	” ”	สามเณรช่วง	พระองค์เจ้าเสรฐวงษ์วราวัตร
๓๐	” ”	พระมน	หม่อมเจ้าพร้อม
๓๑	ไตรภาค	พระมหาจันทิมา	กรมหมื่นราชบุรีดิเรกฤทธิ์
๓๒	เบญจภาค	พระครูปลัดเจริญ	กรมหมื่นนครไชยศรีสุรเดช

การปวารณา

ทรงพระราชดำริห์ว่า พระสงฆ์สามเณรที่จะมาอยู่ที่วัดนี้ เปนที่ไกลจากโคจรบิณฑบาต สมควรจะมีผู้ปวารณารับอุปการะพระสงฆ์สามเณร เพื่อมิให้มีความลำบากด้วยภัตตาหารเปนต้น จึ่งทรงตั้งกำหนดระยะผู้ที่จะปวารณาอุปการะภิกษุหรือสามเณรรูปหนึ่งในกำหนดเพียงบรรจบรอบปีหนึ่ง แล้วเปลี่ยนกันต่อไป มีพระบรมราชโองการดำรัสบอกบุญในพระราชวงษ์ มีผู้ศรัทธารับอุปการะครบทั้งพระภิกษุแลสามเณร รวมทั้งพระบาทสมเด็จพระเจ้าอยู่หัวด้วยพระองค์หนึ่ง ได้ทรงจับฉลากแลโปรดเกล้าฯให้ผู้ที่มีศรัทธาจะรับอุปการะนั้น จับฉลากได้นามรูปใดก็อุปการะรูปนั้นบรรจบปีหนึ่ง รายพระนามที่จับฉลากอุปการะภิกษุสามเณรรูปใดแจ้งอยู่ต่อไปนี้

พระเทพมุนี	เจ้าจอมมารดาเรือน
พระครูปลัดเจริญ	พระเจ้าลูกยาเธอ พระองค์เจ้ากิติยากรวรลักษณ์
พระมหาจันทิมา	พระเจ้าลูกเธอ พระองค์เจ้าเยาวพาพงษ์สนิท
พระครูสังฆวินัยโฉม	เจ้าจอมมารดาแช่ม
พระครูสมุห์จัน	เจ้าจอมมารดาแส
พระครูใบฎีกาบุตร	สมเด็จพระนางเจ้าพระบรมราชเทวี
พระเขียน	สมเด็จพระนางเจ้าพระบรมราชินีนารถ
พระหรุ่ม	เจ้าจอมเอี่ยม
พระสิน	พระเจ้าลูกเธอ พระองค์เจ้าภัทรายุวดี
พระมน	พระเจ้าลูกเธอ พระองค์เจ้าผ่อง
พระโชติ	พระอรรคชายาเธอ พระองค์เจ้าอุบลรัตนนารีนาค
สามเณรตี่	พระนางเจ้าพระราชเทวี
สามเณรแผ้ว	เจ้าจอมมารดาดารารัศมี

สามเณรไหล	เจ้าจอมมารดาชุ่ม
สามเณรบาง	เจ้าจอมมารดาทิพเกสร
สามเณรสาย	สมเด็จพระเจ้าลูกเธอ เจ้าฟ้าจันทราสรัทวาร
สามเณรยา	พระเจ้าอัยยิกาเธอ กรมหลวงวรเสรษฐสุดา
สามเณรส่าน	เจ้าจอมมารดาจัน
สามเณรคอน	พระอรรคชายาเธอ พระองค์เจ้าสายสวลีภิรมย์
สามเณรห่อ	เจ้าจอมมารดาเหม
สามเณรแมน	เจ้าจอมมารดาสุด
สามเณรเหว่า	เจ้าจอมมารดามรกฎ
สามเณรนวม	เจ้าจอมมารดาแพ
สามเณรขาว	พระเจ้าลูกเธอ พระองค์เจ้าอรพินธุเพ็ญภาค
สามเณรใหญ่	เจ้าจอมมารดาเลื่อน
สามเณรกัน	เจ้าจอมมารดาอ่อน
สามเณรเพ็ง	เจ้าจอมมารดาตลับ
สามเณรเล็ก	พระเจ้าน้องนางเธอ พระองค์เจ้านภาพรประภา
สามเณรจัน	เจ้าจอมมารดาวาด
สามเณรเขียน	เจ้าจอมมารดาโหมด
สามเณรศิริ	พระบาทสมเด็จพระเจ้าอยู่หัว
สามเณรเจริญ	เจ้าจอมมารดาทับทิม
สามเณรช่วง	พระเจ้าลูกเธอ พระองค์เจ้าประภาพรรณพิไลย

แลถึงแม้ว่ามีผู้อุปการะแล้วเช่นนี้ ก็ยังมีความลำบากด้วยเรื่องสถานที่ซึ่งจะประกอบอาหารสำหรับเลี้ยงพระสงฆ์สามเณรเปนอันมาก กับทั้งคฤหัสถ์ด้วยนั้น พระบาทสมเด็จพระเจ้าอยู่หัวจึงทรงพระกรุณาโปรดเกล้าฯ ให้สร้างโรงครัวขึ้นในที่ซึ่งทรงพระราชอุทิศไว้สำหรับให้ผู้อุปถากอยู่อาไศรย

พระนางเจ้าสุขุมาลย์มารศรี พระราชเทวี ได้ทรงรับเปนพระธุระจัดการโรงครัว สำหรับทำสำรับคาวหวานเลี้ยงพระสงฆ์สามเณรตามทุนที่ผู้ปวารณา บางองค์บริจาคนั้น เมื่อขาดบกพร่องไป ได้ทรงอุดหนุนเจือจานเลี้ยงตลอด คฤหัสถ์ศิษย์วัดด้วย ได้ตั้งโรงครัวเลี้ยงแต่วันที่พระสงฆ์สามเณรไปอยู่เปนต้นไป

อนึ่ง สมเด็จพระบรมราชินีนารถ สมเด็จพระบรมราชเทวี ได้ทรงปวารณาที่จะอุปการะละอย่าง ๆ ดังใบปวารณามีสำเนาแจ้งอยู่ต่อไปนี้

สมเด็จพระนางเจ้าสว่างวัฒนา พระบรมราชเทวี ขอทรงพระราชอุทิศวัตถุปัจจัยมูลซึ่งจะได้จำหน่ายตามกำหนด ในการทำบุญวันประสูตรแลวันสิ้นพระชนม์ สมเด็จพระเจ้าลูกยาเธอ เจ้าฟ้ากรมขุนศรีธรรมราชธำรงฤทธิ์ คราวละ ๕ ชั่ง รวมเปน ๑๐ ชั่ง ในการวันประสูตรแลวันสิ้นพระชนม์ สมเด็จพระเจ้าลูกเธอ เจ้าฟ้าศิราภรณ์โสภณ คราวละ ๕ ชั่ง รวมเปนเงิน ๑๐ ชั่ง รวมสองรายเปนเงินปีละ ๒๐ ชั่ง ตั้งพระราชหฤไทยไว้ว่า ถ้ายังมีพระชนม์อยู่ตราบใด จะทรงบริจาควัตถุปัจจัยมูลตามจำนวนที่กล่าวมานี้เสมอทุกปีไป เพื่อทรงพระราชอุทิศส่วนพระราชกุศลพระราชทาน แด่สมเด็จพระเจ้าลูกเธอทั้งสองพระองค์นั้น จะได้ทรงมอบเงินตามจำนวนที่กล่าวมานี้ให้แก่กัปปิยการกผู้จัดการปฏิบัติภิกษุสามเณร ในวัดเบญจมบพิตรดุสิตวนาราม ตามกำหนดเวลาบำเพ็ญพระราชกุศลนั้น ให้ปฏิบัติพระสงฆ์สามเณรทั้งปวงด้วยปัจจัยทั้งสี่ตามประสงค์

ทรงพระราชอุทิศไว้ แต่วันที่ ๔ ธันวาคม รัตนโกสินทรศก ๑๑๙ พระพุทธสาสนกาล ๒๔๔๓ พรรษา

สมเด็จพระนางเจ้าสว่างวัฒนา พระบรมราชเทวี ขอทรงปวารณาไว้แก่พระสงฆ์สามเณร ซึ่งอยู่ในวัดเบญจมบพิตรดุสิตวนารามว่า ถ้าพระภิกษุสามเณรที่อยู่ในพระอารามนี้จะอาพาธ ฤาพระสงฆ์ซึ่งจะมาแต่จาตุทิศแล้ว

มาอาไศรยอยู่ในพระอารามนี้ แลอาพาธก็ดี จะทรงพระราชอุทิศค่ายารักษาโรค แลค่าหมอที่จะมาตรวจดูโรค แลค่าหมอรักษาโรคเปนเนืองนิจ ถ้าพระสงฆ์สามเณรรูปใดตามที่ทรงปวารณาไว้นี้อาพาธ ขอจงเรียกมูลค่าตามที่ได้ทรงปวารณาไว้นี้ทุกเมื่อ ในการพระราชกุศลส่วนนี้ ทรงพระราชอุทิศพระราชทานแด่สมเด็จพระบรมโอรสาธิราช เจ้าฟ้ามหาวชิรุณหิศ เพื่อสำเร็จศุขประโยชน์ในปรโลกย์

ทรงปวารณาไว้แต่วันที่ ๗ ธันวาคม รัตนโกสินทรศก ๑๑๙ พระพุทธสาสนกาล ๒๔๔๓ พรรษา

สมเด็จพระนางเจ้าเสาวภาผ่องศรี พระบรมราชินีนารถ ขอประกาศแก่พระสงฆ์สามเณรที่อยู่ในวัดเบญจมบพิตรดุสิตวนาราม ด้วยทรงพระราชศรัทธาที่จะทรงทำนุบำรุงรักษาพระอารามนี้ ในสถานที่อันได้ทำแล้วสำเร็จบริบูรณ์ กล่าวคือบันดาพื้นที่ลานวัดสวนสนามหญ้า ถนนหนทาง เพื่อให้เปนที่สอาดหมดจดงดงามคงที่อยู่ มิให้อากูลไปด้วยหยากเยื่อสิ่งโสโครกแลชำรุดบกพร่องไป จะทรงบริจาคพระราชทรัพย์ใช้ในการรักษาสถานที่เหล่านี้ตลอดกาลยืดยาวไม่มีที่สุด ขอพระสงฆ์สามเณรทั้งปวงจงได้มีความยินดีในพระราชกุศลอันนี้

ทรงพระราชอุทิศไว้ ณ วันที่ ๑๖ ธันวาคม รัตนโกสินทรศก ๑๑๙ พระพุทธสาสนกาล ๒๔๔๓ พรรษา

บาญชีตั้งโต๊ะจีน

ตั้งในพลับพลาการเปรียญ ๑๑ โต๊ะ

๑ โต๊ะหลวง กิมตึ๋งรูปกลม ลายมังกรห้าเล็บคราม

๒ สมเด็จพระเจ้าลูกยาเธอ เจ้าฟ้ากรมขุนพิศณุโลกย์ประชานารถ กิมตึ๋ง รูปกลม ลายมังกรคราม

๓ สมเด็จพระเจ้าลูกยาเธอ เจ้าฟ้าประชาธิปกศักดิ์เดช กิมตึ๋งรูปแฝด ลาย มังกรคราม

๔ สมเด็จพระบรมโอรสาธิราช กิมตึ๋งรูปแฝด ลายมังกรปลาคราม

๕ พระเจ้าน้องยาเธอ กรมหมื่นพรหมวรานุรักษ กิมตึ๋งรูปแปดเหลี่ยม ลายมังกรคราม

๖ พระเจ้าวรวงษเธอ พระองค์เจ้าเสรฐวงษ์วราวัตร กิมตึ๋งรูปแฝด ลายมังกรปีกคราม

๗ พระเจ้าน้องยาเธอ กรมหมื่นทิวากรวงษประวัติ กิมตึ๋งรูปกลม ลายมังกรคราม

๘ หลวงบริหารนครนิติ์ ประสม ลายเขาไม้คราม

๙ พระสีกาฬสมุด ประสม ลายแผนที่คราม

๑๐ พระยาศิริสัตย์สถิตย์ กิมตึ๋งรูปแฝด ลายมังกรสี่เล็บคราม

๑๑ หลวงมนัศมานิต ประสม ลายสี่ฤดูคราม

ตั้งที่ปรำน่าพลับพลาการเปรียญ ๑๒ โต๊ะ

๑๒ สมเด็จพระบรมราชเทวี กิมตึ๋งรูปแฝด ลายหงษคราม

๑๓ พระเจ้าน้องยาเธอ กรมหมื่นสวัสดิ์วัตนวิศิษฏ์ กิมตึ๋งรูปสี่เหลี่ยม ลายแผนที่คราม

๑๔ พระเจ้าลูกยาเธอ พระองค์เจ้ารังสิตประยูรศักดิ์ กิมตึ๋งรูปแปดเหลี่ยม ลายหงษคราม

๑๕ พระอรรคชายาเธอ พระองค์เจ้าสายสวลีภิรมย์ กิมตึ๋งรูปสี่เหลี่ยม ลายบัวคราม

๑๖ สมเด็จพระเจ้าลูกยาเธอ เจ้าฟ้ายุคลทิฆัมพร กิมตึ๋งรูปสี่เหลี่ยม ลายบัวคราม

๑๗ เจ้าพระยาภาสกรวงษ กิมตึ๋งรูปสี่เหลี่ยม ลายแผนที่คราม

๑๘ สมเด็จพระบรมราชินีนารถ กิมตึ๋งรูปหกเหลี่ยม ลายสี่ฤดูคราม

๑๙ พระนางเจ้าพระราชเทวี กิมตึ๋งรูปกลม ลายหงษมังกรคราม

๒๐ สมเด็จพระเจ้าลูกยาเธอ เจ้าฟ้ากรมขุนมไหสูรยสงขลา กิมตึ๋งรูปแปดเหลี่ยม ลายม้าสนคราม

๒๑ สมเด็จพระเจ้าลูกยาเธอ เจ้าฟ้ากรมขุนนครราชสีห์มา กิมตึ๋งรูปสี่เหลี่ยม ลายหนังสือเล็กคราม

๒๒ สมเด็จพระเจ้าน้องยาเธอ เจ้าฟ้ากรมพระภาณุพันธุวงษวรเดช กิมตึ๋งรูปแฝด ลายกระแปะคราม

๒๓ พระเจ้าน้องยาเธอ กรมหลวงนเรศรวรฤทธิ์ กิมตึ๋งรูปกลม ลายสิงหโตคราม

ตั้งที่โรงยกพื้นด้านใต้ ๘ โต๊ะ

๒๔ พระเจ้าน้องยาเธอ กรมหลวงพิชิตปรีชากร กิมตึ๋งรูปแปดเหลี่ยม ลายหนังสือใหญ่คราม

๒๕ หลวงไมตรีวานิช กิมตึ๋งรูปสี่เหลี่ยม ลายหนังสือใหญ่คราม

๒๖ พระบริบูรณ์โกษากร กิมตึ๋งรูปแปดเหลี่ยม ลายฮ่อคราม

๒๗ หม่อมทศทิศฤๅเดช ประสม ลายฮ่อคราม

๒๘ นายเพ่ง ศรีสรรักษ กิมตึ๋งรูปแปดเหลี่ยม ลายฮ่อคราม

๒๙ พระวรวงษเธอ พระองค์เจ้าอลังการ กิมตึ๋งรูปสี่เหลี่ยม ลายชะนิกวางสนคราม

๓๐ พระเจ้าน้องยาเธอ กรมหมื่นนราธิปประพันธ์พงษ กิมตึ๋งรูปสี่เหลี่ยม ลายหนังสือดำ

๓๑ พระเจ้าบวรวงษเธอ กรมหมื่นจรัสพรปฏิภาณ ประสม ลายมังกรสีแดง

ตั้งที่โรงยกพื้นด้านเหนือ ๘ โต๊ะ

๓๒ พระเจ้าน้องยาเธอ กรมหมื่นอดิศรอุดมเดช กิมตึ๋งรูปสี่เหลี่ยม ลายภาพฮกลกซิ่วคราม

๓๓ พระยาวุฒิการบดี กิมตึ๋งรูปสี่เหลี่ยม ลายภาพฮกลกซิ่วคราม

๓๔ พระวรวงษเธอ พระองค์เจ้าวัชรีวงษ กิมตึ๋งรูปสี่เหลี่ยม ลายภาพฮกลกซิ่วคราม

๓๕ หลวงอุทยานาธิกรณ์ กิมตึ๋งรูปสี่เหลี่ยม ลายภาพฮกลกซิ่วคราม

๓๖ หลวงสารกิจปรีชา กิมตึ๋งรูปแปดเหลี่ยม ลายโป๊ยเซียนเมฆคราม

๓๗ พระยาอินทราธิบดีสีหราชรองเมือง กิมตึ๋งรูปแปดเหลี่ยม ลายภาพโป๊ยเซียนคราม

๓๘ พระยาประชากิจกรจักร กิมตึ๋งรูปแปดเหลี่ยม ลายโป๊ยเซียนเมฆคราม

๓๙ เนื่อง ภรรยาพระพิศาลผลพานิช กิมตึ๋งรูปกลม ลายภาพข้ามทเลคราม

ตั้งที่ปรำยาวด้านใต้ ๘ โต๊ะ

๔๐ พระเจ้าน้องยาเธอ กรมขุนพิทยลาภพฤฒิธาดา กิมตึ๋งรูปกลม สังคโลกครามทับ ลายสิงห์โตเปนหลักโต๊ะ

๔๑ พระเจ้าลูกยาเธอ กรมหมื่นนครไชยศรีสุรเดช กิมตึ๋งรูปกลม สังคโลกครามทับลายมังกร

๔๒ พระยานรนารถภักดี กิมตึ๋งรูปหกเหลี่ยม สังคโลกครามทับลายเขาไม้

๔๓ พระเจ้าน้องยาเธอ กรมหมื่นสรรพสาตรศุภกิจ กิมตึ๋งรูปหกเหลี่ยมสีแดงอิฐ

๔๔ พระวรวงษเธอ พระองค์เจ้าปรีดา กิมตึ๋งรูปแฝดขาว กังไส

๔๕ หม่อมเจ้าพร้อม ในพระราชวรวงษเธอกรมหมื่นภูมินทร กิมตึ๋งรูปแฝดขาวกังไส

๔๖ พระยาเกษมศุขการี ประสม ขาว

๔๗ พระเจ้าน้องยาเธอ กรมหลวงประจักษ์ศิลปาคม กิมตึ๋งรูปแฝดสังคโลกขาว

ตั้งที่ปรำยาวด้านเหนือ ๗ โต๊ะ

๔๘ พระเจ้าน้องยาเธอ กรมหลวงเทวะวงษ์วโรประการ กิมตึ๋งรูปหกเหลี่ยมเขียวไข่กาคราม ทับลายสิงห์โต

๔๙ พระเจ้าลูกยาเธอ พระองค์เจ้ากิติยากรวรลักษณ์ กิมตึ๋งรูปหกเหลี่ยมเขียวไข่กา ครามทับลายมังกร

๕๐ พระยามหาเทพ กิมตึ๋งรูปแปดเหลี่ยม เขียวไข่กาครามทับลายฮ่อ

๕๑ พระเจ้าน้องยาเธอ กรมขุนสมมตอมรพันธุ์ กิมตึ๋งรูปกลม พื้นขาบขาวทับลายมังกร

๕๒ พระเจ้าลูกยาเธอ พระองค์เจ้าอาภากรเกียรติวงษ์ กิมตึ๋งรูปหกเหลี่ยมเขียวไข่กา

๕๓ พระบวรวงษเธอ กรมหมื่นพิศาลบวรศักดิ์ ประสมมีกระบือเปนกิมตึ๋งอยู่ตัว ๑ เขียวไข่กา

13

๕๔ พระเจ้าน้องยาเธอ กรมหมื่นวิวิธวรรณปรีชา ประสม เขียวไข่กา

ตั้งที่ปรำขวางด้านใต้ ๔ โต๊ะ

๕๕ พระยาบำเรอภักดิ์ กิมตึ๋งรูปสี่เหลี่ยม ลายสิงห์โตคราม
๕๖ พระเจ้าน้องยาเธอ กรมหมื่นมรุพงษศิริพัฒน์ กิมตึ๋งรูปสี่เหลี่ยม ลายสิงห์โตคราม
๕๗ พระยาเพ็ชร์ชฎา กิมตึ๋งรูปหกเหลี่ยม ลายสิงห์โตคราม
๕๘ พระยาเพ็ชร์ปาณี กิมตึ๋งรูปสี่เหลี่ยม ลายสิงห์โตคราม

ตั้งที่ปรำขวางด้านเหนือ ๔ โต๊ะ

๕๙ พระเจ้าลูกยาเธอ กรมหมื่นราชบุรีดิเรกฤทธิ์ กิมตึ๋งรูปสี่เหลี่ยม ลายกิเลนคราม
๖๐ พระยาพิพัฒโกษา กิมตึ๋งรูปแปดเหลี่ยม ลายภาพเล่าฮั่นคราม
๖๑ พระเจ้าน้องยาเธอ กรมหมื่นพงษาดิศรมหิป กิมตึ๋งรูปกลม ลายภาพก๊วยไฮ้คราม
๖๒ พระเจ้าน้องยาเธอ กรมหลวงดำรงราชานุภาพ กิมตึ๋งรูปหกเหลี่ยม ลายภาพระบำคราม

ตั้งที่ศาลาสี่สมเด็จ ๑ โต๊ะ

๖๓ พระเทพมุนี ประสม ลายมังกรดั้นหมอกคราม

รายพระสงฆ์ตั้งเครื่องบูชา

ห้องพระระเบียงวัดเบ็ญจมบพิตร ที่ตั้งพระพุทธรูป ๓๕ ห้อง

๑ พระวรวงษ์เธอ พระองค์เจ้าพระอรุณนิภาคุณากร

๒ พระธรรมวโรดม ๓ พระธรรมไตรโลกาจารย์

๔. พระธรรมเจดีย์ ๕ พระสุเมธาจารย์

๖ พระเทพเมธี ๗ หม่อมราชวงษ์พระสังวรวรประสาธน์

๘ พระเทพโมฬี ๙ พระราชเมธี

๑๐ พระราชกระวี ๑๑ พระราชมุนี

๑๒ พระคุณวงษ์ ๑๓ พระมงคลทิพมุนี

๑๔ พระมงคลเทพมุนี ๑๕ พระวรญาณมุนี

๑๖ พระวินัยกิจโกศล ๑๗ พระศรีสมโพธิ

๑๘ พระประสิทธิศีลคุณ ๑๙ พระประสิทธิสุตคุณ

๒๐ พระอมรเมธาจารย์ ๒๑ พระญาณสมโพธิ

๒๒ พระกระวีวงษ์ ๒๓ พระทักษิณคณิศร

๒๔ พระสุธรรมธีรคุณ ๒๕ พระญาณโพธิ

๒๖ พระวิสุทธินายก ๒๗ พระบุราณวัดถาจารย์

๒๘ พระอริยธัชชะ ๒๙ พระอริยศีลาจาร

๓๐ พระครูธรรมสารโสภณ ๓๑ พระครูพุทธพยากรณ์

๓๒ พระครูปริยัติโกศล ๓๓ พระครูวิหารกิจจานุการ

๓๔ พระครูบริหารอนัมพรต ๓๕ พระอาจารย์จีนวังสมาธิวัตร

พระครูวิสุทธิสังวร ตั้งที่รูปพระภิกษุนี กลางแจ้ง

พระราชโยธาเทพ ตั้งที่พระลีลา หลังโรงอุโบสถ

น่าที่ผู้จัดการในการมีงาน

ปลูกร้านแลแต่งพระระเบียง	กรมทหารเรือแลจุดไฟด้วย	
พนักงานประกาศชักชวน แลรับค่าเช่าร้าน	หัวน่า กรมหมื่นสรรพสาตรศุภกิจ	๑
	พระมงคลทิพมุนี	๑
	พระครูวิหารกิจานุการ	๑
	พระยาอนุชิตชาญไชย	๑
	พระยาอินทราธิบดีสีหราชรองเมือง	๑
การเล่นทั้งหลาย	เจ้าพระยาเทเวศรวงษ์วิวัฒน์	๑
	พระยาอภัยรณฤทธิ์	๑
ระวังจุดไฟ	กรมทหารบก	๑
	กรมทหารเรือ	๑
	กรมวังนอก	๑
รักษาความสอาด	พระพรหมบริรักษ์	๑
	กรมทหารบก	๑
รักษาสงบการเรียบร้อย	กรมกองตระเวน	๑
พนักงานระวังที่	พระราชโยธาเทพ	๑
	พระสถิตย์นิมมานการ	๑
	เจ้าหมื่นเสมอใจราช	๑
	จมื่นจงภักดีองค์ขวา	๑
เรี่ยรายเงิน	กรมขุนสมมตอมรพันธุ์	๑
ดับไฟ	กรมทหารบก	๑
	กรมทหารเรือ	๑

ปลูกสร้างเบ็ดเสร็จ	พระยาอภัยรณฤทธิ์	๑
	พระราชโยธาเทพ	๑
กองกลาง	กรมหลวงดำรงราชานุภาพ	๑
	กรมขุนพิทยลาภพฤฒิธาดา	๑
	พระยาบำเรอภักดิ์	๑
ดอกไม้เพลิง	พระยาบำเรอภักดิ์	๑
	จมื่นภักดีองค์ขวา	๑

จำนวนร้าน
ซึ่งทรงพระกรุณาโปรดเกล้า ฯ
พระราชทานพระบรมราชานุญาตให้เจ้านายข้าราชการ
แลราษฎรมาตั้งขายของแลมีการเล่นต่าง ๆ
ดังต่อไปนี้

ร้านพระบรมวงษานุวงษแลข้าราชการมีพ่อค้าบ้าง
แถวข้างวัดด้านเหนือ

ห้องที่ ๑, ๒ พระเจ้าลูกยาเธอ กรมหมื่นนครไชยศรีสุรเดช ขายสัตว์เปนต่าง ๆ ห้องที่ ๓, ๔, ๕ เชย ภรรยาพระยาอนุชิตชาญไชย ขายเครื่องใช้ที่ทำในกองมหันตโทษ ห้องที่ ๖, ๗ นุ่ม มารดาพระยาอนุชิตชาญไชย ออกคนเผือก ห้องที่ ๘ หงษ ภรรยาพระยาประสิทธิศัลการ ขายขนมฝรั่งแลของว่าง ห้องที่ ๙ พระเจ้าลูกยาเธอ กรมหมื่นราชบุรีดิเรกฤทธิ์ ขายเครื่องทองเหลืองทองขาวต่าง ๆ ห้องที่ ๑๐ ชุ่ม ภรรยาพระยางำเมือง ขายเครื่องมุก ห้องที่ ๑๑ สุ่น ภรรยาพระสถิตนิมมานการ ขายยาต่าง ๆ ห้องที่ ๑๒ พระเจ้าน้องยาเธอ กรมขุนสมมตอมรพันธุ์ แลกรมพระคลังข้างที่รับเงินเรี่ยรายแลให้ยืมเงิน ห้องที่ ๑๓ จมื่นจงภักดีองค์ขวา ขายผ้าแลสิ่งของต่าง ๆ ห้องที่ ๑๔ เยื้อน ภรรยาพระราชโยธาเทพ ขายตุ๊กตา ห้องที่ ๑๕ พระเจ้าน้องยาเธอ กรมขุนพิทยลาภพฤฒิธาดา ขายเครื่องหอม ห้องที่ ๑๖ เชย ภรรยาพระพรหมบริรักษ ขายถ้วยชามอย่างเก่า ห้องที่ ๑๗ พัน ภรรยาพระอินทรรักษา ขายเครื่องญี่ปุ่น ห้องที่ ๑๘, ๑๙ อับดุลไคยูม ขายเครื่องหอมแลผ้ากับสิ่งของต่าง ๆ ห้องที่ ๒๐, ๒๑ พระยาบำเรอภักดิ์ ขายเครื่องแก้วแลผ้าต่าง ๆ ห้องที่ ๒๒ พระยานรฤทธิ์

ราชหัช เครื่องเก็บเสียง โฟโนคราฟ ห้องที่ ๒๓ พระเจ้าวรวงษเธอ พระองค์เจ้าเสรฐวงษวราวัตร ขายเครื่องแก้วแลของต่าง ๆ ห้องที่ ๒๔ พระสุริยภักดี ขายเครื่องหิ้ว ห้องที่ ๒๕ พระยามหานุภาพ ขายเครื่องสานต่าง ๆ ห้องที่ ๒๖ พระเจ้าน้องยาเธอ กรมขุนสรรพสิทธิประสงค์ ออกหิบเพลงชาวตวันออกเฉียงเหนือให้ดู ห้องที่ ๒๗ เทศ ภรรยาขุนพิทักษ ขายเข้าเกรียบน้ำตาลหม้อ ห้องที่ ๒๘ ตลับ ภรรยาหลวงสุนทรโกษา ขายต้นไม้ต่าง ๆ ห้องที่ ๒๙ หลวงสุนทรโกษา ขายต้นไม้ต่าง ๆ ห้องที่ ๓๐ ตลับ ภรรยาเจ้าพระยาสุรวงษวัฒนศักดิ์ ขายต้นไม้ต่าง ๆ ห้องที่ ๓๑ นายเต็น บุตรเจ้าพระยาสุรวงษวัฒนศักดิ์ ขายต้นไม้ต่าง ๆ ห้องที่ ๓๒, ๓๓ เจ้าพระยาสุรวงษวัฒนศักดิ์ พระยาอภัยพลภักดิ์ พระฤทธิจักรกำจร พระราญรอนอริราช พระบวรวงษเธอ พระองค์เจ้ากาญจโนภาศรัศมี หลวงพิชิตชาญศึก พระราชวรินทร์ พระเสนาพิพิธ หลวงสรศักดิ์ประสิทธิ์ ขายเครื่องแก้วต่าง ๆ ห้องที่ ๓๔, ๓๕, ๓๖ พระยาชลยุทธโยธินทร์ ขายโคมไฟฟ้า ห้องที่ ๓๗ พระเจ้าน้องยาเธอ กรมขุนสมมตอมรพันธุ์ แลกรมพระคลังข้างที่ ให้ยืมเงินแลรับเงินเรี่ยราย ห้องที่ ๓๘ ตาบ ภรรยาพระยารัตนสมบัติ ขายน้ำอบฝรั่งต่าง ๆ ห้องที่ ๓๙ พระรักษาเทพ ขายนกต่าง ๆ ห้องที่ ๔๐ พระบันฦาสิงหนาท ขายนกต่าง ๆ ห้องที่ ๔๑ จมื่นราชามาตย์ ขายเครื่องแก้ว ห้องที่ ๔๒ พระยาอภัยรณฤทธิ์ แลสังวาลภรรยา ขายเครื่องแก้ว ห้องที่ ๔๓ ละม้าย ในพระเจ้าน้องยาเธอ กรมหมื่นทิวากรวงษประวัติ ขายน้ำอบฝรั่งต่าง ๆ ห้องที่ ๔๔ พระเจ้าน้องยาเธอ กรมหมื่นทิวากรวงษ์ประวัติ ขายน้ำอบฝรั่งต่าง ๆ ห้องที่ ๔๕ พระสถิตย์นิมมานการ มนต์จำแลง ห้องที่ ๔๖ แส ภรรยาพระสถิตย์นิมมานการ ขายขนมต่าง ๆ ห้องที่ ๔๗ ชม ภรรยาพระยาเพชรชฎา ขายของเบ็ดเตล็ดต่าง ๆ ห้องที่ ๔๘ พระยาอมรสาตรประสิทธิศิลป์ กับน้อม ภรรยา ให้ทานยาหอม ห้องที่ ๔๙, ๕๐, ๕๑

หม่อมเจ้าพร้อม ขายผ้าห่มต่าง ๆ ห้องที่ ๕๒ พระเจ้าน้องยาเธอ กรมขุนสมมตอมรพันธุ์ แลกรมพระคลังข้างที่ ให้ยืมเงินแลรับเงินเรี่ยราย ห้องที่ ๕๓, ๕๔ ใหญ่ ในพระเจ้าน้องยาเธอ กรมหลวงเทวะวงษวโรประการ ขายของต่าง ๆ ห้องที่ ๕๕ นายชิตหุ้มแพร ขายของเบ็ดเตล็ดต่าง ๆ ห้องที่ ๕๖ ชิด ภรรยาขุนประชานารถธนากร ขายตุ๊กตาแลเครื่องแก้ว ห้องที่ ๕๗ พระพิพิธภัณฑวิจารณ์ ขายลูกกวาดต่าง ๆ ห้องที่ ๕๘ สายหยุด ภรรยานายจงใจภักดิ์ ขายลูกกวาดต่าง ๆ ห้องที่ ๕๙ เพิ่ม ภรรยานายรักษภูมินทร์ ขายน้ำอบฝรั่งต่าง ๆ ห้องที่ ๖๐ พระยามหาเทพ ขายฟองไก่หอม ห้องที่ ๖๑ ทรามสงวน ภรรยาพระยามหาเทพ ขายฟองไก่หอม ห้องที่ ๖๒ พระเจ้าลูกยาเธอ พระองค์เจ้ากิติยากรวรลักษณ์ ขายผ้าแลน้ำอบฝรั่งต่าง ๆ ห้องที่ ๖๓, ๖๔ พระเจ้าน้องยาเธอ เจ้าฟ้ากรมขุนนริศรานุวัติวงษ ขายรูปแลของต่าง ๆ ห้องที่ ๖๕, ๖๖ หม่อมทศทิศภุเดช ขายขนมแลน้ำชา ห้องที่ ๖๗ เจ้าพระยาภาสกรวงษ ขายเครื่องกินหลายอย่าง ห้องที่ ๖๘, ๖๙, ๗๐ ท่านผู้หญิงเปลี่ยน ขายเครื่องกินหลายอย่าง ห้องที่ ๗๑ นายราชาณัตยานุหาร ขายน้ำชาใบชาญี่ปุ่น ห้องที่ ๗๒ นายเพ่งศรีสรรักษ์ ขายหีบเก็บเสียง

แถวกลาง

ห้องที่ ๗๓, ๗๔ พระเจ้าน้องยาเธอ กรมหมื่นสรรพสาตรศุภกิจ ขายเครื่องเพ็ชร์พลอยแลของต่าง ๆ ห้องที่ ๗๕ พระวรวงษ์เธอ พระองค์เจ้าวัฒนา ขายดอกไม้ไฟต่าง ๆ ห้องที่ ๗๖, ๗๗ มิศเตอร์แฟนแกแรศช่างทอง ขายเครื่องเงินทองต่าง ๆ ห้องที่ ๗๘, ๗๙ พระเจ้าบวรวงษ์เธอ กรมหมื่นจรัสพรปฏิภาณ ขายตุ๊กตาแลถ้วยชามของเก่า ห้องที่ ๘๐

หม่อมราชวงษ์ปิ๋ว ภรรยาพระยาเสถียรถาปนกิจ ขายของเบ็ดเตล็ดต่าง ๆ ห้องที่ ๘๑ พระยาเสถียรถาปนกิจ ขายของเบ็ดเตล็ดต่าง ๆ ห้องที่ ๘๒ เชื้อ ในพระเจ้าน้องยาเธอ กรมหมื่นมรุพงษ์ศิริพัฒน์ ขายผ้าลาวแลงอบพัดขนนก ห้องที่ ๘๓, ๘๔ กิโยสุกา ยี่ปุ่น ขายผ้ายี่ปุ่นแลสิ่งของยี่ปุ่นต่าง ๆ ห้องที่ ๘๕ เลื่อน ภรรยาหลวงฤทธิ์นายเวร (พุด) ขายของเบ็ดเตล็ดต่าง ๆ ห้องที่ ๘๖, ๘๗ เนื่อง ภรรยาพระพิศาลผลพานิช (ลิ่ฉาย) ขายผ้าแลของเบ็ดเตล็ดต่าง ๆ ห้องที่ ๘๘ เนียน ภรรยาพระประชากรกิจวิจารณ์ ขายผ้าแลของเบ็ดเตล็ดต่าง ๆ ห้องที่ ๘๙ เอี่ยม ภรรยาพระยาอินทราธิบดีศรีหราชรองเมือง ขายเชี่ยนหมากแลตลับต่าง ๆ ห้องที่ ๙๐, ๙๑ พระเจ้าน้องยาเธอ กรมหมื่นอดิศรอุดมเดช ขายรูปแลกรอบรูปต่าง ๆ

ร้านข้างในอยู่ต่อพลับพลาการเปรียญ

ห้องที่ ๙๒, ๙๓ สมเด็จพระนางเจ้าพระบรมราชเทวี ขายผลไม้ต่าง ๆ ขายเครื่องเชี่ยนหมากกลึง ห้องที่ ๙๔,๙๕ พระเจ้าน้องนางเธอ พระองค์เจ้าศรีนาคสวาสดิ์ ขายผ้าแลเครื่องหิวสานต่าง ๆ ห้องที่ ๙๖, ๙๗ พระเจ้าน้องนางเธอ พระองค์เจ้ากาญจนากร ขายหนังสือต่าง ๆ แลน้ำอบฝรั่ง ห้องที่ ๙๘ พระเจ้าน้องนางเธอ พระองค์เจ้าอรุณวดี ขายเครื่องเด็กเล่นแลยาต่าง ๆ ห้องที่ ๙๙ พระเจ้าน้องนางเธอ พระองค์เจ้าวาณีรัตนกัญญา ขายผ้าห่มแลของเด็กเล่นต่าง ๆ ห้องที่ ๑๐๐, ๑๐๑ เจ้าจอมมารดาแพ ขายของเบ็ดเตล็ดต่าง ๆ ห้องที่ ๑๐๒, ๑๐๓ พระนางเจ้าพระราชเทวี ขายพระบรมรูปแลพัดต่าง ๆ ห้องที่ ๑๐๔, ๑๐๕ ร้านหลวงจำหน่ายเครื่องทองเพ็ชร์พลอยผ้าของใช้ต่าง ๆ อันเปนมรฎกพระเจ้าลูกยาเธอ พระองค์เจ้าอนุสรณ์ศิริประสาธน์ แลเจ้าจอมมารดาเกสร

ต่อพระระเบียงออกไป

พระเจ้าน้องยาเธอ กรมหลวงดำรงราชานุภาพ ร้านขายบุหรี่ พระเจ้าน้องยาเธอ กรมหลวงประจักษ์ศิลปาคม ร้านเลี้ยงอาหารไทย พระเจ้าน้องยาเธอ กรมหลวงนเรศรวรฤทธิ์ ร้านเลี้ยงอาหารฝรั่ง พระเจ้าน้องยาเธอ กรมหมื่นนราธิปประพันธ์พงษ์ โรงนาแลตกปลาในบ่อ สมเด็จพระเจ้าน้องยาเธอ เจ้าฟ้ากรมพระภาณุพันธุวงษ์วรเดช เขาน้ำพุแลยิงรูปสัตว์ต่าง ๆ พระยาเวียงในนฤบาล เขาวงกฎแลร้านขายเครื่องดื่มต่าง ๆ ในกลางเขาวงก์ มิศเตอร์เล็นซ์ ร้านถ่ายรูปแลขายรูปต่าง ๆ

แถวหลังวัดด้านตวันตก

ห้องที่ ๑๐๖, ๑๐๗ หม่อมเจ้าหญิงลมุน ในพระเจ้าบรมวงษ์เธอ กรมพระเทเวศร์วัชรินทร์ ขายถ้วยชามเล็ก ๆ แลของเบ็ดเตล็ดต่าง ๆ ห้องที่ ๑๐๘, ๑๐๙ แม่สอาด ขายของต่าง ๆ ห้องที่ ๑๑๐ นายริ้ว ขายของต่าง ๆ ห้องที่ ๑๑๑ จีนทิม ขายของต่าง ๆ ห้องที่ ๑๑๒, ๑๑๓ พระเจ้าน้องยาเธอ กรมหมื่นราชศักดิ์สโมสร ขายขนมต่าง ๆ ห้องที่ ๑๑๔ ถึงที่ ๑๑๗ จีนโกฮึก ขายไอสกรีมขนมฝรั่ง ห้องที่ ๑๑๘ ถึงที่ ๑๒๐ จีนลุนเต๊ก ขายโซดาไอสกรีมกาแฟแลขนมปังต่าง ๆ ห้องที่ ๑๒๑ พระเจ้าลูกยาเธอ พระองค์เจ้าอาภากรเกียรติวงษ์ ขายน้ำแขง ห้องที่ ๑๒๒ หลวงวุฒามาตย์ ขายเข้าเกรียบน่าตั้ง ห้องที่ ๑๒๓ จีนฉุน ขายของต่าง ๆ ห้องที่ ๑๒๔, ๑๒๕ หม่อมเจ้าเจียก ขายยาต่าง ๆ ห้องที่ ๑๒๖ จัน ภรรยาจีนปาน ขายเครื่องเล่นต่าง ๆ ห้องที่ ๑๒๗, ๑๒๘ พระเจ้าน้องยาเธอ กรมหมื่นพรหมวรานุรักษ์ ขายเครื่องตุ๊กตาต่าง ๆ ห้องที่ ๑๒๙, ๑๓๐, ๑๓๑ พระเจ้าน้องยาเธอ กรมหมื่นสวัสดิวัตนวิศิษฎ์ ขายหมี่

หลังเขาวงก์อีกแถวหนึ่ง

ห้องที่ ๑๓๒, ๑๓๓ มหมัดอรุเซ็ด ขายเครื่องกิน ห้องที่ ๑๓๔, ๑๓๕ หม่อมราชวงษ์จันทร ขายของต่าง ๆ ห้องที่ ๑๓๖, ๑๓๗ ต่วน ในพระเจ้าน้องยาเธอ กรมหมื่นนราธิปประพันธุ์พงษ์ ขายเครื่องลายคราม ห้องที่ ๑๔๘ สมเด็จพระเจ้าน้องยาเธอ กรมพระภาณุพันธุวงษ์ วรเดช เปนห้องต่อท้ายโรงยิงรูปสัตว์

ร้านราษฎรขายของเบ็ดเตล็ดแลการเล่นต่าง ๆ อยู่แถวหลังวัดด้านตวันตกพ้นคลองออกไปตั้งสองฟากถนน แล้วเลี้ยวหลังวัดด้านใต้

ห้องที่ ๑๓๙ จีนทิม ห้องที่ ๑๔๐ ถึงที่ ๑๔๓ อำแดงเทศ ห้องที่ ๑๔๔, ๑๔๕ นายสูน ห้องที่ ๑๔๖, ๑๔๗ อำแดงปลั่ง ห้องที่ ๑๔๘ อำแดงปุก ห้องที่ ๑๔๙ นายชื่น ห้องที่ ๑๕๐ นายเกิด ห้องที่ ๑๕๑ จีนเฮง ห้องที่ ๑๕๒, ๑๕๓ นายหวาน ห้องที่ ๑๕๔, ๑๕๕ นายแช่ม ห้องที่ ๑๕๖ นายคำ ห้องที่ ๑๕๗ นายชื่น ห้องที่ ๑๕๘ ถึงที่ ๑๖๐ นายเชิง ห้องที่ ๑๖๑ ถึงที่ ๑๖๔ ต่วนสวัสด ห้องที่ ๑๖๕, ๑๖๖ นายเย็น ห้องที่ ๑๖๗, ๑๖๘ นายสืบ ห้องที่ ๑๖๙, ๑๗๐ นายสวัสดิ์ ห้องที่ ๑๗๑, ๑๗๒ นายจำรัส ห้องที่ ๑๗๓ นายเนด ห้องที่ ๑๗๔ นายเปลี่ยน ห้องที่ ๑๗๕ นายต่วน ห้องที่ ๑๗๖, ๑๗๗ อำแดงเนย ห้องที่ ๑๗๘ นายแฟน ห้องที่ ๑๗๙, ๑๘๐ จางวางหรั่ง ห้องที่ ๑๘๑, ๑๘๒ เจ้ากรมบัว ห้องที่ ๑๘๓ ถึงที่ ๑๘๖ อำแดงดี ห้องที่ ๑๘๗ ถึงที่ ๑๘๙ นายเปลี่ยน ห้องที่ ๑๙๐ จีนทอง ห้องที่ ๑๙๑ นายนิ่ม ห้องที่ ๑๙๒ นายชื่น ห้องที่ ๑๙๓ จีนเจี๋ยง ห้องที่ ๑๙๔, ๑๙๕ นายตั๊ด ห้องที่ ๑๙๖, ๑๙๗ นายสิน ห้องที่ ๑๙๘ จีนเจี๋ยะ ห้องที่ ๑๙๙ นายเทียน ห้องที่ ๒๐๐ นายพรหม ห้องที่ ๒๐๑ นายเฮง ห้องที่ ๒๐๒ ถึงที่ ๒๐๔ จีนชื่น ห้องที่ ๒๐๕, ๒๐๖ นายชื่น ห้องที่ ๒๐๗ ถึงที่ ๒๑๕ จีนช่วงเจี๋ย ห้องที่ ๒๑๖, ๒๑๗ อำแดงสุก ห้องที่ ๒๑๘, ๒๑๙ นายเทียน ห้องที่ ๒๒๐, ๒๒๑ นายชื่น ห้องที่ ๒๒๒ นายเปลื้อง ห้องที่ ๒๒๓ นายนาก ห้องที่ ๒๒๔, ๒๒๕ อำแดงนวน ห้องที่ ๒๒๖, ๒๒๗ อำแดงพอน

ห้องที่ ๒๒๘, ๒๒๙ นายหวาด ห้องที่ ๒๓๐ นายโค ห้องที่ ๒๓๑, ๒๓๒ หม่อมราชวงษ์เลื่อน ห้องที่ ๒๓๓, ๒๓๔ นายเชย ห้องที่ ๒๓๕ นายฉัย ห้องที่ ๒๓๖, ๒๓๗ อำแดงแถม ห้องที่ ๒๓๘ นายจีน ห้องที่ ๒๓๙, ๒๔๐ นายอบ ห้องที่ ๒๔๑, ๒๔๒ นายเล็ก ห้องที่ ๒๔๓, ๒๔๔ นายคำ ห้องที่ ๒๔๕ นายทัด ห้องที่ ๒๔๖ นายดำ ห้องที่ ๒๔๗ นายแจ้ง ห้องที่ ๒๔๘ อำแดงสุก ห้องที่ ๒๔๙ นายต่วน ห้องที่ ๒๕๐ อำแดงพลอย ห้องที่ ๒๕๑, ๒๕๒ นายสง่า ห้องที่ ๒๕๓, ๒๕๔ นายเริญ ห้องที่ ๒๕๕ นายวาด ห้องที่ ๒๕๖ ถึงที่ ๒๕๘ จีนเง็ก ห้องที่ ๒๕๙, ๒๖๐ จีนช่วง ห้องที่ ๒๖๑, ๒๖๒ จีนบุ๊น ห้องที่ ๒๖๓, ๒๖๔ จีนเยา ห้องที่ ๒๖๕ ถึงที่ ๒๖๗ จีนฮวด ห้องที่ ๒๖๘ จีนกุยแซ ห้องที่ ๒๖๙ จีนเกียหลี ห้องที่ ๒๗๐ ถึงที่ ๒๗๒ จีนเฮงจิ๋ว ห้องที่ ๒๗๓ นายเริญ ห้องที่ ๒๗๔, ๒๗๕ จีนจึง ห้องที่ ๒๗๖ จีนเฮง ห้องที่ ๒๗๗ จีนชื่น ห้องที่ ๒๗๘ จีนฉัย ห้องที่ ๒๗๙ จีนง่วนเฮง ห้องที่ ๒๘๐ จีนป่วน ห้องที่ ๒๘๑, ๒๘๒ จีนฮะเฮง ห้องที่ ๒๘๓ ถึงที่ ๒๘๕ จีนหลี่ ห้องที่ ๒๘๖ จีนเก่า ห้องที่ ๒๘๗ ถึงที่ ๒๘๙ จีนเฮง ห้องที่ ๒๙๐, ๒๙๑ จีนซางฮะ ห้องที่ ๒๙๒ จีนหลี ห้องที่ ๒๙๓, ๒๙๔ นายเขียว ห้องที่ ๒๙๕ จีนเกา ห้องที่ ๒๙๖ จีนยี่หงวน ห้องที่ ๒๙๗ จีนง้อ ห้องที่ ๒๙๘ จีนหงวน ห้องที่ ๒๙๙ จีนกั่วอื่น ห้องที่ ๓๐๐ จีนชื่น ห้องที่ ๓๐๑ ถึงที่ ๓๐๔ นายนวน ห้องที่ ๓๐๕ อำแดงฟัก ห้องที่ ๓๐๖ นายเจิม ห้องที่ ๓๐๗ นายสมบุญ ห้องที่ ๓๐๘ อำแดงนวม ห้องที่ ๓๐๙ อำแดงผึ้ง ห้องที่ ๓๑๐ อำแดงเทศ ห้องที่ ๓๑๑ อำแดงเป้า ห้องที่ ๓๑๒, ๓๑๓ นายหงวน ห้องที่ ๓๑๔, ๓๑๕ อำแดงแสง ห้องที่ ๓๑๖, ๓๑๗ นายแดง ห้องที่ ๓๑๘, ๓๑๙ อำแดงเหรียญ ห้องที่ ๓๒๐ นายจั่น ห้องที่ ๓๒๑ อำแดงแช่ม ห้องที่ ๓๒๒ นายผัน

ห้องที่ ๓๒๓ จีนหมา ห้องที่ ๓๒๔ อำแดงแสง ห้องที่ ๓๒๕ นายเล็ก ห้องที่ ๓๒๖ นายแก้ว ห้องที่ ๓๒๗ อำแดงชม ห้องที่ ๓๒๘ อำแดงเพิ่ม ห้องที่ ๓๒๙ อำแดงถมยา ห้องที่ ๓๓๐ นายหงวน ห้องที่ ๓๓๑ ถึงที่ ๓๓๖ จีนฮง

รายการมโหรศพ

โขน	ของหลวง	๑ โรง
งิ้ว	ของพระเจ้าวรวงษ์เธอ พระองค์เจ้าเสรฐวงษ์วราฉัตร	๑ โรง
ยี่เก	ของพระยาเพ็ชรปาณี	๑ โรง
หุ่นทรงเครื่อง	ของหม่อมราชวงษ์เถาะ	
เพลง	ของพระฤทธิเดชะ	
ม้าหมุน	ของพระวรวงษ์ธอ พระองค์เจ้าอลังการ	
พิณพาทย์เครื่องใหญ่	ของสมเด็จพระเจ้าน้องยาเธอ เจ้าฟ้ากรมพระภาณุพันธุวงษ์วรเดช	๑
พิณพาทย์เครื่องใหญ่	ของเจ้าพระยาเทเวศรวงษ์วิวัฒน์	๑
พิณพาทย์เครื่องใหญ่	ของหลวงสำอางดนตรี วงมหาดเล็ก	๑

ดอกไม้เพลิงของหลวง

พุ่มสี	๕ ชั้น.	๒๐
พุ่มธรรมดา	๕ ชั้น	๓๐
ระทา ๘ ศอก	น่าดอกไม้สี	๑๐
ดอกไม้กระถาง		๑๐
ฝนแสนห่า		๒

กงเหียน	๑
ตู้ดอกไม้สี	๒
ดอกไม้พ้อม	๑
ไฟพะเนียง	๕๐
พลุ	๑๐๐

บาญชี่พระสงฆ์ที่ทำดอกไม้เพลิงมาจุดฉลองพระเดช พระคุณในการฉลองเสนาศน วัดเบ็ญจมบพิตรดุสิตวนาราม

คณะธรรมยุติกา

๑	พระวรวงษ์เธอพระองค์เจ้า พระอรุณนิภาคุณากร	วัดราชบพิธ
๒	พระปฐมเจติยานุรักษ	วัดพระปฐมเจดีย์
๓	พระปลัด	” ”
๔	เจ้าอธิการจัน	วัดเมืองนครไชยศรี
๕	พระครูปุริมานุรักษ	วัดธรรมศาลา
๖	พระทักษิณานุกิจ	วัดสุประดิษฐาราม
๗	พระครูปัจฉิมทิศบริหาร	วัดพระปฐมเจดีย์
๘	พระครูอุตรการบดี	วัดประทุมคงคา

คณะเหนือ

๙	สมเด็จพระพุทธโฆษาจารย์	วัดราชบุรณ
๑๐	พระวรญาณมุนี	” ”
๑๑	พระครูปลัดเอนกอรรถธรรมวิธูร	” ”
๑๒	พระปลัดเอี่ยม ๔ ประโยค	” ”
๑๓	พระมหาศุข ๖ ประโยค	” ”
๑๔	พระครูวินัยธรเฟื่อง	” ”
๑๕	พระครูวินัยธรรมแดง	” ”
๑๖	พระครูสังฆกรรมประสิทธิ	” ”
๑๗	พระครูสมุห์สิทธิ	” ”

๑๘	พระครูใบฎีกามั่น	วัดราชบุรณ
๑๙	พระมหาโต๊ะ ๓ ประโยค	" "
๒๐	พระมหาสิน ๓ ประโยค	" "
๒๑	พระอาจารย์สยามปริยัติ ไป๋	" "
๒๒	พระมงคลทิพมุนี	วัดจักรวรรดิราชาวาศ
๒๓	พระวินัยกิจโกศล	" "
๒๔	พระครูสุนทรศีลาจารย์	" "
๒๕	พระครูมงคลวิจิตร	" "
๒๖	พระปลัดใช้	" "
๒๗	พระวินัยธรโต	" "
๒๘	พระวินัยธรรมจอน	" "
๒๙	พระวินัยธรรมยิ้	" "
๓๐	พระครูสังฆรักษยม	" "
๓๑	พระสมุหเพิ่ม	" "
๓๒	พระสมุหหนู	" "
๓๓	พระสมุหอยู่	" "
๓๔	พระใบฎีกาพ่วง	" "
๓๕	พระมหาปั้น ๕ ประโยค	" "
๓๖	พระมหาปลื้ม ๓ ประโยค	" "
๓๗	พระมหาคง ๓ ประโยค	" "
๓๘	พระมหาลา ๓ ประโยค	" "
๓๙	พระปัญญาคัมภีร์เถร	วัดดุสิดาราม
๔๐	พระครูพิสิษฐ์ธรรมานุรักษ์	วัดหงษรัตนาราม
๔๑	พระครูสาราณิยคุณ	วัดประยุรวงษาราม

๔๒	พระครูธรรมุเทศาจารย์	วัดเทวราชกุญชร
๔๓	พระครูประสิทธิ์สมณการ	วัดคณิกาผล
๔๔	พระครูธรรมจริยาภิรัต	วัดมหาพฤฒาราม
๔๕	พระสมุห่อน	” ”
๔๖	เจ้าอธิการวาน	วัดท้าวเทพากร
๔๗	เจ้าอธิการเกิด	วัดไชยชนะสงคราม
๔๘	เจ้าอธิการแป๊ะ	วัดบางกระสัน
๔๙	พระครูวินยานุบุรณาจารย์	วัดไพชยนต์พลเสพย์
๕๐	พระครูรามัญสมณคุต	วัดกระวิศราราม
๕๑	พระครูบัณฑิตานุวัตร	วัดบางขวาง
๕๒	พระญาณไตรโลก	วัดศาลาปูน
๕๓	พระปริยัติวงษาจารย์	วัดบรมวงษอิศรวราราม
๕๔	พระสุวรรณวิมลศีล	วัดสุวรรณดาราราม
๕๕	พระครูวินยานุวัติคุณ	วัดกระษัตราธิราช
๕๖	พระครูธรรมทิวากร	วัดชุมพลนิกายาราม
๕๘	พระครูกุศลธรรมธาดา	วัดขุนญวน
๕๘	พระครูพุทธวิหารโสภณ	วัดน่าพระเมรุ
๕๙	พระครูโยคานุกูล	วัดสุวรรณดาราราม
๖๐	พระครูจันทรรัศมี	วัดพนัญเชิง
๖๑	พระครูวิเวกาภิราม	วัดวิเวกวายุพัด
๖๒	พระครูอุเทศธรรมวินัย	วัดกะดีราไชย
๖๓	พระครูมหาพุทธพิมพาภิบาล	วัดไชโย
๖๔	พระครูปาโมกข์มุนี	วัดปาโมกข์
๖๕	พระครูพุทธรักขิต	วัดโล่สุทธาวาศ

๖๖	พระครูสังฆภารวาหะ	วัดเสาธงทอง
๖๗	พระครูพุทธฉายาภิบาล	วัดสมุหประดิษฐ
๖๘	พระศีลวิสุทธิญาณ	วัดเขาแก้ว
๖๙	พระครูพุทธบาล	วัดพระพุทธบาท
๗๐	พระครูวิมลเมธาจารย์	วัดประตูสาร
๗๑	พระครูวินยานุโยค	วัดอู่ทอง
๗๒	พระครูศิริทัตสมาจาร	วัดศรีสุทธาวาศ
๗๓	พระครูมงคลวิจารณ์	วัดตาลาน
๗๔	เจ้าอธิการพลอย	วัดอมรคีรี
๗๕	พระครูนนทมุนี	วัดเมืองประทุมธานี
๗๖	พระครูธรรมวิจารณ์	วัดปรมัยยิกาวาศ
๗๗	พระปลัดเลื่อน	" "
๗๘	พระวินัยธรมี	" "
๗๙	พระวินัยธรรมเลีย	" "
๘๐	พระสมุห์เลื่อน	" "
๘๑	พระใบฎีกามน	" "
๘๒	พระครูอินทมุนี	วัดบ่อ
๘๓	พระปลัดลด	" "
๘๔	พระสมุหเป้า	" "
๘๕	พระจู	" "
๖๖	พระครูอมราธิบดี	วัดบางจาก
๘๗	พระครูวิเชียรมุนี	วัดเสาธง
๘๘	พระครูนิโรธมุนี	วัดตำหนัก
๘๙	พระมหาสุด	วัดฉิมพลี

๙๐	พระสมุหคง	วัดสนามไชย
๙๑	เจ้าอธิการร่วม	วัดอินทาราม
๙๒	เจ้าอธิการปาน	วัดแจ้ง
๙๓	เจ้าอธิการล้ม	วัดน้อย
๙๔	เจ้าอธิการเดช	วัดท้ายเมือง
๙๕	เจ้าอธิการอยู่	วัดบางซื่อ
๙๖	เจ้าอธิการช่วง	วัดบางแพรก
๙๗	เจ้าอธิการบ่าย	วัดช่องลม
๙๘	เจ้าอธิการพุ่ม	วัดหงษทอง
๙๙	เจ้าอธิการนำ	วัดโพธิ์บ้านลาว
๑๐๐	เจ้าอธิการเลี้ยง	วัดตลาดเหนือ
๑๐๑	เจ้าอธิการอาย	วัดตลาดใต้
๑๐๒	เจ้าอธิการป๊อด	วัดปากคลองบางคูวัด
๑๐๓	เจ้าอธิการเตี้ยว	วัดเกาะรามัญ
๑๐๔	เจ้าอธิการตุก	วัดไผ่ล้อม
๑๐๕	เจ้าอธิการบี่	วัดบ้านแหลมกลาง
๑๐๖	เจ้าอธิการซอ	วัดปากคลองบ้านแหลมใหญ่
๑๐๗	เจ้าอธิการดด	วัดตำหนักบางตลาด
๑๐๘	เจ้าอธิการเริ่ม	วัดน่าโบถ
๑๐๙	เจ้าอธิการนิก	วัดคู้
๑๑๐	เจ้าอธิการกฤช	วัดบางตะไน
๑๑๑	เจ้าอธิการแบน	วัดเกาะเกลี้ยง
๑๑๒	เจ้าอธิการพลัด	วัดมะม่วง
๑๑๓	เจ้าอธิการพุง	วัดโพธิ์ปากคลองบางคูวัด

๑๑๔	เจ้าอธิการเปิง	วัดมขาม
๑๑๕	เจ้าอธิการแดง	วัดนางตะเคียน
๑๑๖	เจ้าอธิการคง	วัดสนามเกลี็ด
๑๑๗	เจ้าอธิการปี	วัดท้องคุ้ง
๑๑๘	เจ้าอธิการพลัด	วัดม่วง
๑๑๙	พระปลัด	วัดบางค้อ
๑๒๐	เจ้าอธิการมิ่ง	วัดบางธรณี
๑๒๑	เจ้าอธิการโบก	วัดโคกมะขามทอง
๑๒๒	เจ้าอธิการอ่อน	วัดป่า
๑๒๓	เจ้าอธิการคุ้ข	วัดตาล
๑๒๔	เจ้าอธิการต๊ะ	วัดโพธิ์ในคลองบางคูวัด
๑๒๕	เจ้าอธิการนก	วัดบางพูดนอก
๑๒๖	เจ้าอธิการ	วัดแค
๑๒๗	เจ้าอธิการสุ่น	วัดม่วงแค
๑๒๘	เจ้าอธิการคง	วัดศรัทธาราษฎร์
๑๒๙	เจ้าอธิการเงิน	วัดโส
๑๓๐	เจ้าอธิการมี	วัดฉาง
๑๓๑	เจ้าอธิการช่วง	วัดโพธิกายาราม
๑๓๒	เจ้าอธิการอาย	วัดบ้านใหม่ตลาดเนื้อ
๑๓๓	เจ้าอธิการภู่	วัดราชคาม
๑๓๔	เจ้าอธิการกวย	วัดจันทคาม
๑๓๕	เจ้าอธิการปุ่น	วัดใหม่สี่หมื่น
๑๓๖	เจ้าอธิการมั่น	วัดเกาะสันพระ
๑๓๗	เจ้าอธิการอิน	วัดตาล

๑๓๘	เจ้าอธิการเงิน	วัดโพธิ์งาม
๑๓๙	เจ้าอธิการแก้ว	วัดครุ
๑๔๐	เจ้าอธิการเอี่ยม	วัดกลางบางแค
๑๔๑	เจ้าอธิการโถ	วัดเกาะบางเตย
๑๔๒	เจ้าอธิการทอง	วัดศีศะทอง
๑๔๓	เจ้าอธิการทิม	วัดโพบ้านถนนแต่งนาค
๑๔๔	เจ้าอธิการแขม	วัดจันทาราม
๑๔๕	เจ้าอธิการกลั่น	วัดประโทน
๑๔๖	เจ้าอธิการแหยม	วัดบางลี่ใหญ่
๑๔๗	พระวินัยธรนิ่ม	วัดบางลี่น้อย
๑๔๘	เจ้าอธิการไข่	วัดแจ่มจัน
๑๔๙	เจ้าอธิการสิน	วัดไทรบางแก้ว
๑๕๐	พระรามัญมหาเถร	วัดโบถ
๑๕๑	พระครูวิสุทธิศีละ	วัดลุ่ม
๑๕๒	พระครูปรทุมเถรสถาน	วัดสวนมม่วง
๑๕๓	พระครูอุตโมรวงษ	วัดเมตตารัง
๑๕๔	พระครูปัญญารัตน	วัดสแก
๑๕๕	เจ้าอธิการแป้น	วัดศาลเจ้า
๑๕๖	เจ้าอธิการและ	วัดมะขาม

คณะใต้

๑๕๗	พระธรรมวโรดม	วัดอรุณราชวราราม
๑๕๘	พระกระวีวงษ	” ”
๑๕๙	พระครูปลัดสุวัฒนสุตคุณ	” ”

๑๖๐	พระปลัดแก้ว	วัดอรุณราชวราราม
๑๖๑	พระครูวินัยธร	” ”
๑๖๒	พระครูวินัยธรรม	” ”
๑๖๓	พระครูสัทวิมล	” ”
๑๖๔	พระครูมงคลวิลาศ	” ”
๑๖๕	พระครูสมุห์	” ”
๑๖๖	พระครูใบฎีกา	” ”
๑๖๗	พระมหากัน	” ”
๑๖๘	พระมหาริด	” ”
๑๖๙	พระมหาเย็น	” ”
๑๗๐	พระมหาเฉื่อย	” ”
๑๗๑	พระธรรมเจดีย์	วัดกัลยาณมิตร
๑๗๒	พระครูสุนทราวาศกิจ	” ”
๑๗๓	พระครูพินิจวิหารการ	” ”
๑๗๔	พระทักษิณคณิศร	วัดโพธินิมิตร
๑๗๕	พระครูโพธินิมิตร	” ”
๑๗๖	พระอริยศีลาจาร	วัดสังข์กระจาย
๑๗๗	พระสุธรรมธีรคุณ	วัดจันทาราม
๑๗๘	พระภาวนาโกศลเถร	วัดหนัง
๑๗๙	พระสังวรวิมล	วัดราชโอรส
๑๘๐	พระวิสุทธิโสภณ	วัดนางนอง
๑๘๑	พระธรรมถาวร	วัดระฆังโฆสิตาราม
๑๘๒	พระครูสมณธรรมสมาทาน	วัดปากน้ำ
๑๘๓	พระสังวรานุวงษเถร	วัดราชสิทธิ

๑๘๔	พระครูเทพสิทธิเทพาธิบดี	วัดเวฬุราชิณ
๑๘๕	พระครูวิสุทธิศิลาจารย์	วัดนางชี่
๑๘๖	พระธรรมธราจารย์	วัดอนงคาราม
๑๘๗	พระครูอุดมพิทยากร	" "
๑๘๘	พระปลัด	" "
๑๘๙	พระสมุห์	" "
๑๙๐	พระใบฎีกา	" "
๑๙๑	พระมหาอยู่	" "
๑๙๒	พระครูวินัยสังวร	วัดเสวตรฉัตร
๑๙๓	พระครูธรรมานุโยค	วัดอินทาราม
๑๙๔	พระครูพจนโกศล	วัดพิกุล
๑๙๕	พระครูปิฎกธรรมคุณาธาร	วัดเมืองนครนายก
๑๙๖	พระครูเหมนพคุณ	วัดนพคุณ
๑๙๗	พระครูโวทานธรรมาจาริย์	วัดทองธรรมชาติ
๑๙๘	พระครูพรหมจริยาจาริย์	วัดยานนาวา
๑๙๙	พระครูปรี่ชาเฉลิม	วัดเฉลิมพระเกียรติ
๒๐๐	พระครูนนทปรีชา	วัดบางอ้อยช้าง
๒๐๑	เจ้าอธิการแก้ว	วัดอำมฤต
๒๐๒	เจ้าอธิการ	วัดสังวรพิมลไพบูลย์
๒๐๓	เจ้าอธิการเกษ	วัดบางระโหง
๒๐๔	เจ้าอธิการ	วัดบางหญ้าไทร
๒๐๕	เจ้าอธิการเที่ยง	วัดโพล้ม
๒๐๖	เจ้าอธิการรุ่ง	วัดใหม่โมฬี
๒๐๗	เจ้าอธิการ	วัดมหาบุตร เมืองนครเขื่อนขันธ์

๒๐๘	เจ้าอธิการบุญ	วัดเจ้า เมืองนครเขื่อนขันธ์
๒๐๙	เจ้าอธิการพุด	วัดเงิน ”
๒๑๐	เจ้าอธิการก้อน	วัดต้นไทร ”
๒๑๑	เจ้าอธิการบ่อ	วัดเมืองนครเขื่อนขันธ์
๒๑๒	พระครูมหาสิทธิการ	วัดบ้านแหลม เมืองสมุทสงคราม
๒๑๓	เจ้าอธิการเมก	วัดบางประจัน ”
๒๑๔	เจ้าอธิการ	วัดบางจะเกรงเมืองสมุทสงคราม
๒๑๕	เจ้าอธิการ	วัดพโยค ”
๒๑๖	เจ้าอธิการ	วัดบางแค ”
๒๑๗	เจ้าอธิการนก	วัดบางขันแตก ”
๒๑๘	เจ้าอธิการ	วัดจันสุก ”
๒๑๙	เจ้าอธิการเกด	วัดปากน้ำ ”
๒๒๐	เจ้าอธิการ	วัดแก้ว ”
๒๒๑	เจ้าอธิการ	วัดบางนางลี่ ”
๒๒๒	เจ้าอธิการสิน	วัดปรก ”
๒๒๓	เจ้าอธิการมา	วัดใหม่ ”
๒๒๔	เจ้าอธิการเปือ	วัดสวนหลวง ”
๒๒๕	เจ้าอธิการเริญ	วัดภุมริน ”
๒๒๖	เจ้าอธิการยา	วัดยายพุ่ม ”
๒๒๗	เจ้าอธิการแจ้ง	วัดลาดเป้ง ”
๒๒๘	เจ้าอธิการชื่น	วัดบางกะพ้อม ”
๒๒๙	เจ้าอธิการหมอน	วัดโพงพาง ”
๒๓๐	เจ้าอธิการพ้อ	วัดท้องคุ้ง ”
๒๓๑	เจ้าอธิการนุ่ม	วัดใหญ่ ”

๒๓๒	เจ้าอธิการทอง	วัดบางเกาะ	เมืองสมุทรสงคราม
๒๓๓	พระครูสมุทคุณากร	วัดตึก	เมืองสมุทรสาคร
๒๓๔	เจ้าอธิการจอน	วัดดอนกดี	”
๒๓๕	พระสมุหถึง	วัดกลาง	เมืองสมุทปราการ
๒๓๖	พระใบฎีกาแดง	วัดกลาง	”
๒๓๗	เจ้าอธิการสุด	วัดกิ่งแก้ว	”
๒๓๘	พระใบฎีกาเที่ยง	วัดบางสิบเสื้อ	”
๒๓๙	เจ้าอธิการแสง	วัดนางสาว	เมืองนครไชยศรี
๒๔๐	อาจาริยบุญ	วัดคงคาราม	”
๒๔๑	พระพิศาลสมณกิจ	วัดคงคาราม	เมืองเพ็ชรบุรี
๒๔๒	พระปลัดตอบ	”	”
๒๔๓	พระวินัยธรรมพุ่ม	”	”
๒๔๔	พระครูสุวรรณมุนี	วัดพระทรง	”
๒๔๕	เจ้าอธิการ	วัดเขาตะเครา	”
๒๔๖	เจ้าอธิการ	วัดใหม่	”
๒๔๗	เจ้าอธิการเรือง	วัดท่าศาลา	”
๒๔๘	เจ้าอธิการกลิ่น	วัดศาลาหมูสี	”
๒๔๙	เจ้าอธิการแสง	วัดทอง	”
๒๕๐	พระครูวิบุลเกียรติราชมหามุนี	วัดบางตะโหนด	เมืองราชบุรี
๒๕๑	พระครูอินทโมฬี	วัดอินทาราม	”
๒๕๒	พระครูธรรมเสนา	วัดพระยาไม้	”
๒๕๓	พระครูอินทเขมา	วัดช่องลม	”
๒๕๔	พระปลัดเปลี่ยน	วัดไชยชุมพล	”
๒๕๕	พระครูอินทโมฬี	วัดหลวงพรหมาวาศ	เมืองพนัศนิคม

๒๕๖ พระครูธรรมทัสสี วัดเมืองฉเชิงเทรา
๒๕๗ เจ้าอธิการทรัพย์ ” ”
๒๕๘ เจ้าอธิการอยู่ วัดใหม่ เมืองนครนายก
๒๕๙ เจ้าอธิการปา วัดธงหิน ” ”
๒๖๐ พระสมุห์ใจ วัดกลาง ” ”

คณะกลาง

๒๖๑ พระอุบาฬีคุณูปมาจารย์ วัดพระเชตุพน
๒๖๒ พระญาณโพธิ ” ”
๒๖๓ พระสาธุศีลสังวร ” ”
๒๖๔ พระครูวิสุทธิสมโพธิ ” ”
๒๖๕ พระครูอุดมสังวร ” ”
๒๖๖ พระครูไพโรจน์ราชสังฆาราม ” ”
๒๖๗ พระครูอมรวิไชย ” ”
๒๖๘ พระครูวินัยธรรม ” ”
๒๖๙ พระครูปลัด ” ”
๒๗๐ พระปลัดรุ่ง ” ”
๒๗๑ พระมหาเผื่อน ” ”
๒๗๒ พระมหาพรหม ” ”
๒๗๓ พระครูวิหารกิจจานุการ วัดสระเกษ
๒๗๔ พระครูสุนทรศีลวัตร ” ”
๒๗๕ พระปลัดเดช ” ”
๒๗๖ พระสมุห์เกิด ” ”
๒๗๗ พระสมุห์สอน ” ”

๒๗๘	พระใบฎีกาแผ้ว	วัดสระเกษ
๓๗๙	พระมหาช้อน	" "
๓๘๐	พระมหาอยู่	" "
๓๘๑	พระมหาเฉย	" "
๓๘๒	พระมหาเลียบ	" "
๒๘๓	พระมหาฉ่ำ	" "
๒๘๔	พระอาจารย์ปริวัตรคัมภีร์พากย์	" "
๒๘๕	พระเทพมุนี	วัดเบญจมบพิตร
๒๘๖	พระครูปลัดสุวัฒนศีลคุณ	วัดมหาธาตุ
๒๘๗	พระครูปลัดเจริญ	วัดเบญจมบพิตร
๒๘๘	พระมหาแดง	วัดมหาธาตุ
๒๘๙	พระมหาดาว	" "
๒๙๐	พระมหาพร้อม	" "
๒๙๑	พระมหาบิน	" "
๒๙๒	พระครูสังฆวินัยโฉม	วัดเบญจมบพิตร
๒๙๓	พระครูสมุห์จัน	" "
๒๙๔	พระปลัดคง	วัดมหาธาตุ
๒๙๕	พระครูวินัยธร	" "
๒๙๖	พระสมุห์เขียว	" "
๒๙๗	พระปลัดหวัง	" "
๒๙๘	เจ้าอธิการรุ่ง	
๒๙๙	พระครูธรรมสารโสภณ	วัดเทพธิดา
๓๐๐	พระสมุห์เงิน	" "
๓๐๑	พระใบฎีกาแก้ว	" "

๓๐๒	พระมหาโทน	วัดเทพธิดา
๓๐๓	พระครูสารธรรมาจารย	วัดราชนัดดา
๓๐๔	พระสมุห์	" "
๓๐๕	พระใบฎีกา	" "
๓๐๖	พระวิเชียรธรรมคุณาธาร	วัดโมฬีโลกย์
๓๐๗	พระครูธรรมานุกูล	" "
๓๐๘	พระครูปริยัติโกศล	วัดดาวดึงษ
๓๐๙	พระญาณสมโพธิ	วัดสามพระยา
๓๑๐	พระครูวิสุทธิสังวร	วัดภคินีนาฏ
๓๑๑	พระครูธรรมวิจารณ์	วัดศรีสุดาราม
๓๑๒	พระครูศีลคุณธราจารย์	วัดชิโนรสาราม
๓๑๓	พระครูญาณมุนี	วัดพลับพลาไชย
๓๑๔	เจ้าอธิการดี	วัดจอมสุดาราม
๓๑๕	เจ้าอธิการเพิ่ง	วัดอัมพวัน
๓๑๖	เจ้าอธิการเดช	วัดราชสิงขร
๓๑๗	เจ้าอธิการเหม	วัดพิเรนทร
๓๑๘	เจ้าอธิการน้อย	วัดดิศานุการาม
๓๑๙	เจ้าอธิการช้าง	วัดเทวีวรญาติ
๓๒๐	เจ้าอธิการเทศ	วัดเทพนารี
๓๒๑	เจ้าอธิการเล็ก	วัดใหม่เทพนิมิตร
๓๒๒	เจ้าอธิการสิง	วัดเกาะ
๓๒๓	เจ้าอธิการเซ่ง	วัดทอง
๓๒๔	เจ้าอธิการแดง	วัดรวก
๓๒๕	เจ้าอธิการจิตร	วัดใหม่คอกหมู

๓๒๖	เจ้าอธิการโต	วัดธรรมานุกูล
๓๒๗	เจ้าอธิการเอ	วัดสุทธิวราราม
๓๒๘	เจ้าอธิการสุด	วัดใหม่นครอินทร์
๓๒๙	พระครูวิริยานุกิจการี	วัดสามจีน
๓๓๐	เจ้าอธิการอยู่	วัดวรามตาราม
๓๓๑	เจ้าอธิการแพ	วัดช่างเหล็ก
๓๓๒	เจ้าอธิการเผือก	วัดจำปา
๓๓๓	พระปลัดโบ๋	วัดสังเวชวิสยาราม
๓๓๔	เจ้าอธิการยอด	วัดปากน้ำ
๓๓๕	เจ้าอธิการแย้ม	วัดแคสามเสน
๓๓๖	เจ้าอธิการ	วัดน้อยสามเสน
๓๓๗	พระญาณสังวรเถร	วัดโปรดเกษ
๓๓๘	พระใบฎีกา	” ”
๓๓๙	พระอุดมญาณ	วัดทรงธรรม
๓๔๐	พระครูปิฎกะธระ	” ”
๓๔๑	พระอาจารย์สยามปริยัติ กลั่น	” ”
๓๔๒	เจ้าอธิการหมวด	วัดแก้วฟ้า
๓๔๓	เจ้าอธิการจิตร	วัดบางค้อ
๓๔๔	พระสาย	วัดคลองครุ
๓๔๕	พระวินัยธรปั่น	วัดแค

รายชื่อผู้ที่จัดลูกหนูมาจุดทูลเกล้าฯถวาย ในงานวัดเบญจมบพิตร

๑ พระขยันสงคราม ผู้รักษาราชการเมืองนครเขื่อนขันธ์ หลวงยศโยธิ หลวงศรีสิทธิ์เดช ผู้ช่วย ๑ สาย ๒ พระยาพระราม ๑ สาย ๓ พระยารัตนจักร ๑ สาย ๔ พระยาภักดีสงคราม ๑ สาย ๕ พระยาปรามปัจามิตร พระยาสุระเรืองเดช นายบุญขาว ๑ สาย ๖ พระยาสิงหนายกสมิงชะนะสงคราม ๑ สาย ๗ พระปรามอังวะ หลวงผลาญอะริราบ ๑ สาย ๘ หลวงปราบทะวายสูญ ๑ สาย ๙ ขุนบำรุงนาวา ขุนรักษานาเวศ นายชุ่ม กองรามัญรักษาโรงเรือ ๑ สาย ๑๐ สมิงนราพล ๑ สาย ๑๑ สมิงคงคาเขื่อนเพ็ชร์ สมิงยุทธณรงค์ สมิงจักร์นาวา สมิงไชยสิทธิ ๑ สาย ๑๒ สมิงพยัคฆราชา สมิงอาษาสงคราม มะเซิน ๑ สาย ๑๓ สมิงปราบใหญ่ สมิงสำเร็จอักษร หมวดโลด ๑ สาย ๑๔ ขุนนาเวศภิบาล ขุนจบชำนาญอักษร กองลาวรักษาโรงเรือ ๑ สาย

รวม ๑๔ สาย พระยาอรรคราชา สมิงจาติพลการ ลูกหนูล้อ แลตะไล

บาญชีพระสงฆ์สวดมนต์ขึ้นกุฎี
แลรายผู้จัดสำรับเลี้ยงพระ

วันที่ ๕ ธันวาคม รัตนโกสินทรศก ๑๑๙ เวลาบ่าย สวดมนต์
วันที่ ๖ ธันวาคม ฉันเช้า

พระที่นั่งทรงผนวชตรีมุข

พระ	สำรับ	ไตรอ่างมังกร	ปัจจัยมูล ๒๐ บาท
พระวรวงษ์เธอ พระองค์เจ้าพระอรุณนิภาคุณากร	ของหลวง	ของหลวง	-
สมเด็จพระพุทธโฆษาจาริย์	กรมหลวงนเรศรวรฤทธิ์	”	-
พระพิมลธรรม	กรมหลวงพิชิตปรีชากร	”	-
พระธรรมวโรดม	กรมหลวงประจักษ์ศิลปาคม	”	-
พระอุบาลีคุณูปมาจาริย์	กรมหลวงเทวะวงษ์วโรประการ	”	-
พระเทพเมธิขัดตำนาน	กรมขุนสมมตอมรพันธ์	”	-
หม่อมราชวงษ์พระสังวรวรประสาธน์	กรมหลวงดำรงราชานุภาพ	”	-

พระ	สำรับ	ไตรอ่างมังกร	ปัจจัยมูล ๒๐ บาท
พระเทพโมลี	กรมขุน พิทยลาภพฤฒิธาดา	ของหลวง	-
พระราชกระวี	กรมหมื่น สวัสดิ์วัตนวิศิษฏ์	”	-
พระปริยัติวงษาจาริย์	เจ้าพระยาภาสกร วงษ์ พระกุฏิหลังใน	”	ของหลวง
พระธรรมเจดีย์	กรมหมื่นศิริธัช สังกาศ	”	-
พระญาณสมโพธิ์ ขัดตำนาน	กรมขุน สรรพสิทธิ์ประสงค์	”	-
พระศรีสมโพธิ์	เจ้าฟ้ากรมขุน นริศรานุวัติวงษ์	”	-
พระอมรเมธาจาริย์	กรมหมื่น มหิศรราชหฤไทย	”	-
พระวิสุทธิ์นายก	เจ้าพระยา นรรัตนราชมานิต ศาลาสี่สมเด็จ	”	-
พระธรรมไตรโลกาจาริย์	เจ้าพระยาภาณุ วงษ์มหาโกษาธิบดี	”	-
พระธรรมราชานุวัตร	เจ้าพระยา เทเวศร์วงษ์วิวัฒน์	”	ของหลวง

พระ	สำรับ	ไตรอ่างมังกร	ปัจจัยมูล ๒๐ บาท
พระคุณวงษ์	เจ้าพระยาสุรวงษ์วัฒนศักดิ์	ของหลวง	-
พระสุวรรณวิมลศีลขัดตำนาน	พระองค์เจ้าเสรษฐวงษ์วะราวัตร	พระองค์เจ้าเสรษฐวงษ์วะราวัตร	พระองค์เจ้าเสรษฐวงษ์วะราวัตร
พระญาณไตรโลก	สมเด็จเจ้าฟ้ากรมพระภาณุพันธุวงษ์วรเดช	สมเด็จเจ้าฟ้ากรมพระภาณุพันธุวงษ์วรเดช	สมเด็จเจ้าฟ้ากรมพระภาณุพันธุวงษ์วรเดช
	กุฎิไตรภาค		
พระราชโมฬี	เจ้าจอมมารดาตลับ	เจ้าจอมมารดาตลับ	-
พระธรรมปหังสนาจาริย์	พระองค์เจ้าอัจฉรพรรณรัชกัญญา	พระองค์เจ้าอัจฉรพรรณรัชกัญญา	-
พระสุธรรมธีรคุณ	พระองค์เจ้าเยาวพาพงษ์สนิท	พระองค์เจ้ารังสิตประยุรศักดิ์	-
พระจู พิธีธรรมวัดมหาธาตุ	พระองค์เจ้าประภาพรรณพิไลย	พระองค์เจ้าวาปีบุษบากร	-
เจ้าอธิการดิศวัดไก่จ้น กรุงเก่า	กรมหมื่นราชบุรีดิเรกฤทธิ์	กรมหมื่นราชบุรีดิเรกฤทธิ์	กรมหมื่นราชบุรีดิเรกฤทธิ์

พระ	สำรับ	ไตรอ่างมังกร	ปัจจัยมูล ๒๐ บาท
	กุฎิเบญจภาค		
พระราชเมธิ	กรมหมื่น นครไชยศรีสุรเดช	กรมหมื่น นครไชยศรี สุรเดช	-
พระกระวีวงษ์	พระองค์เจ้า ประเวศวรสมัย	พระองค์เจ้า วุฒิไชยเฉลิม ลาภ	-
พระธรรมทานาจาริย์	เจ้าจอมมารดาทับทิม	พระองค์เจ้า ทิพยาลังการ	-
พระปลัดหวัง วัดมหาธาตุ	พระองค์เจ้า อัพภันตริปชา	เจ้าจอม มารดาแส	-
พระมหาแดง วัดมหาธาตุ	หม่อมเจ้า ประวาศสวัสดิ	หม่อมเจ้า วิมลปัทมราช	-
	กุฎิสัตตภาค		
พระพิศาลสมณกิจ	พระองค์เจ้า สายสวลีภิรมย์	สมเด็จเจ้าฟ้า ยุคลทิฆัมพร	พระองค์เจ้า สายสวลีภิรมย์
พระประสิทธิศีลคุณ	สมเด็จเจ้าฟ้า จันทราสรัทวาร	สมเด็จเจ้าฟ้า จันทรา สรัทวาร	-
พระอริยศีลาจาร	สมเด็จเจ้าฟ้า มาลินีนภดารา	สมเด็จเจ้าฟ้า นิภานภดล	-

พระ	สำรับ	ไตรอ่างมังกร	ปัจจัยมูล ๒๐ บาท
พระครูปลัดสุวัฒนศีลคุณ	สมเด็จเจ้าฟ้าเยาวมาลนฤมล	สมเด็จเจ้าฟ้าเยาวมาลนฤมล	-
พระครูวินยานุวัตรคุณ	พระองค์เจ้าอุบลรัตนนารีนาค	พระองค์เจ้าอุบลรัตนนารีนาค	พระองค์เจ้าอุบลรัตนนารีนาค
	กุฏินพภาค		
พระมงคลทิพมุนี	สมเด็จเจ้าฟ้ากรมขุนนครราชสีห์มา	สมเด็จเจ้าฟ้ากรมขุนพิศณุโลกประชานารถ	-
พระทักษิณคณิศร	สมเด็จเจ้าฟ้าวไลยอลงกรณ์	สมเด็จเจ้าฟ้ามหิดลอดุลเดช	-
พระปฐมเจติยานุรักษ์	สมเด็จพระบรมราชินีนารถ	สมเด็จพระบรมโอรสาธิราช	สมเด็จพระบรมราชินีนารถ
พระปลัดคง วัดมหาธาตุ	สมเด็จเจ้าฟ้าประชาธิปกศักดิเดช	สมเด็จเจ้าฟ้าจุฑาธุชธราดิลก	-
เจ้าอธิการวัน วัดกำแพง	สมเด็จพระบรมราชเทวี	สมเด็จพระบรมราชเทวี	สมเด็จพระบรมราชเทวี
	กุฏิทศภาค		
พระสุเมธาจาริย์	สมเด็จเจ้าฟ้าสุทธาทิพยรัตน	พระองค์เจ้านภาพรประภา	-

พระ	สำรับ	ไตรอ่างมังกร	ปัจจัยมูล ๒๐ บาท
พระญาณโพธิ	พระองค์เจ้าศรีวิไลยลักษณ	เจ้าจอมมารดาแพ	-
พระครูธรรมวิธานาจาริย์	พระองค์เจ้าอาภากรเกียรติวงษ์	เจ้าจอมมารดาโหมด	-
พระวินัยธรโหม วัดมหาธาตุ	พระองค์เจ้าสุวภัทรวิไลยพรรณ	พระองค์เจ้าสุริยงประยุรพันธุ์	-
เจ้าอธิการเบ้ เมืองสระบุรี	พระนางเจ้าพระราชเทวี	สมเด็จเจ้าฟ้ากรมขุนมไหยสูรย์สงขลา	พระนางเจ้าพระราชเทวี
	กุฎิทวาทศภาค		
พระมงคลเทพมุนี	พระองค์เจ้าวรลักษณาวดี	เจ้าจอมมารดาสุด	-
พระประสิทธิสุตคุณ	พระองค์เจ้าศศิพงษ์ประไพ	เจ้าจอมมารดาจีน	-
พระครูวิเวกาภิราม	พระองค์เจ้าจุฑารัตนราชกุมารี	พระองค์เจ้าเพ็ญพัฒน์พงษ์	เจ้าจอมมารดามรฏก
พระปลัดอยู่ วัดปรินายก	เจ้าจอมมารดาวาด	พระองค์เจ้าบุรฉัตรไชยยากร	-
พระสมุห์ขียว วัดมหาธาตุ	พระองค์เจ้าเหมวดี	เจ้าจอมมารดาเหม	-

พระ	สำรับ	ไตรอ่างมังกร	ปัจจัยมูล ๒๐ บาท
	กุฏิจุทสภาค		
พระราชมุนี	พระองค์เจ้าภัทรายุวดี	พระองค์เจ้า เจริญศรีชนมายุ์	-
พระธรรมถาวร	เจ้าจอมเอี่ยม	เจ้าจอมเอิบ	-
พระครูธรรมทิวากร	พระองค์เจ้า อรประพันธ์รำไพ	พระองค์เจ้า อดิศัยสุริยาภา	เจ้าจอม มารดาอ่อน
พระครูสุนทรศีลวัตร	พระองค์เจ้า ประวิตรวัฒโนดม	เจ้าจอมมารดา แช่ม	-
พระครูอุเทศธรรม วินัย	เจ้าจอมมารดา ดารารัศมี	เจ้าจอมมารดา ดารารัศมี	เจ้าจอมมารดา ดารารัศมี
	กุฏิโสฬศภาค		
พระวรญาณมุนี	พระองค์เจ้า กิติยากรวรลักษณ์	พระองค์เจ้า กิติยากรวร ลักษณ์	-
พระวินัยกิจโกศล	หม่อมเจ้าอับศรสมาน	หม่อมเจ้า เกียรติกำจร	-
พระครูธรรมสาร โสภณ	พระองค์เจ้า ดิลกนพรัฐ	เจ้าจอมมารดา ทิพเกสร	-
พระครูพุทธฉายา ภิบาล	พระองค์เจ้า อาทรทิพยนิภา	พระองค์เจ้า สุจิตราภรณี	เจ้าจอม มารดาชุ่ม
พระครูสรวิไชย วัดมหาธาตุ	พระองค์เจ้า อุรุพงษ์รัชสมโภช	เจ้าจอมมารดา เลื่อน	-

บาญชีผู้จัดสำรับคาวหวาน ถวายพระสงฆ์ฉัน
ที่วัดเบญจมบพิตรดุสิตวนาราม

วันที่ ๗ ธันวาคม รัตนโกสินทรศก ๑๑๙

๑	พระเจ้าน้องยาเธอ	กรมหมื่นอดิศรอุดมเดช
๒	พระเจ้าน้องยาเธอ	กรมหลวงประจักษศิลปาคม
๓	พระเจ้าน้องยาเธอ	กรมหมื่นพรหมวรานุรักษ์
๔	พระเจ้าน้องยาเธอ	กรมหมื่นทิวากรวงษ์ประวัติ
๕	พระเจ้าน้องยาเธอ	กรมหมื่นสรรพสาตรศุภกิจ
๖	พระเจ้าน้องยาเธอ	กรมหมื่นวิวิธวรรณปรีชา
๗	พระเจ้าน้องยาเธอ	กรมหมื่นพงษาดิศรมหิป
๘	พระเจ้าน้องยาเธอ	กรมหมื่นนราธิปประพันธ์พงษ์
๙	พระเจ้าน้องยาเธอ	กรมหมื่นมรุพงษ์ศิริพัฒน์
๑๐	พระเจ้าบวรวงษ์เธอ	กรมหมื่นจรัสพรปฏิภาณ
๑๑	พระวรวงษ์เธอ	พระองค์เจ้าจันทรสุเทพ
๑๒	พระวรวงษ์เธอ	พระองค์เจ้าวัชรีวงษ์
๑๓	พระวรวงษ์เธอ	พระองค์เจ้าปรีดา

๑๔ หม่อมเจ้าพร้อม ในพระเจ้าราชวรวงษ์เธอ กรมหมื่นภูมินทรภักดี

๑๕	พระยาวุฒิการบดี	๑๖	พระยาอภัยรณฤทธิ
๑๗	พระยาอนุชิตชาญไชย	๑๘	พระยามหาเทพ
๑๙	พระยามหามนตรี	๒๐	พระยาบำเรอภักดิ์
๒๑	พระยาเพชรปาณี	๒๒	พระยานรฤทธิ์ราชหัช
๒๓	พระยาประชากิจกรจักร	๒๔	พระยาเกษมศุขการี
๒๕	พระยานรนารถภักดี	๒๖	ขมื่นจงภักดีองค์ขวา

๒๗ พระบริบูรณโกษากร ๒๘ หลวงไมตรีวานิช
๒๙ หลวงสารกิจปรีชา ๓๐ หลวงอุทยานาธิกรณ์
๓๑ หม่อมเจ้าเม้า ในพระเจ้าน้องยาเธอ กรมหมื่นสรรพสาตรศุภกิจ
๓๒ ท้าวทรงกันดาล
๓๓ เฉื่อย ในพระเจ้าน้องยาเธอ กรมหลวงดำรงราชานุภาพ
๓๔ ท่านผู้หญิงเปลี่ยน

บาญชีผู้จัดสำรับคาวหวาน ถวายพระสงฆ์ฉัน วันที่ ๙ ธันวาคม รัตนโกสินทรศก ๑๑๙

๑ สำรับหลวง
๒ สมเด็จพระนางเจ้า พระบรมราชินีนารถ
๓ สมเด็จพระนางเจ้า พระบรมราชเทวี
๔ พระนางเจ้า พระราชเทวี
๕ พระอรรคชายาเธอ พระองค์เจ้าสายสวลี่ภิรม
๖ พระยาชลยุทธโยธินทร์ ๗ พระยามนตรีสุริยวงษ์
๘ พระยาศรีสหเทพ ๙ พระยาเสถียรฐาปนกิจ
๑๐ พระยามหานุภาพ ๑๑ พระยาศรีสรราชภักดี
๑๒ พระสถิตยนิมมานการ ๑๓ พระนรินทรราชเสนี
๑๔ พระจักรยานานุพิจารณ์ ๑๕ หลวงผจงสรรพกิจ
๑๖ นายฤทธิรงค์อาวุธ
๑๗ แช่ม ในพระเจ้าน้องยาเธอ กรมหมื่นอดิศรอุดมเดช
๑๘ นวม ในพระเจ้าน้องยาเธอ กรมหลวงประจักษศิลปาคม
๑๙ ลม้าย ในพระเจ้าน้องยาเธอ กรมหมื่นทิวากรวงษ์ประวัติ
๒๐ สังวาล ภรรยาพระยาอภัยรณฤทธิ์
๒๑ เนื่อง ภรรยาพระพิศาลผลพานิช (ลี่ฉาย)

รายพระนามแลนาม
ผู้ที่แต่งรถม้าเข้ากระบวนแห่พระสงฆ์สามเณร
ไปวัดเบญจมบพิตร์

๑	พระเจ้าราชวงษ์เธอ	กรมหลวงบดินทรไพศาลโสภณ
๒	สมเด็จพระเจ้าน้องยาเธอ	เจ้าฟ้ากรมพระภาณุพันธุวงษ์วรเดช
๓	พระเจ้าน้องยาเธอ	กรมหลวงนเรศร์วรฤทธิ
๔	พระเจ้าน้องยาเธอ	กรมหลวงพิชิตปรีชากร
๕	พระเจ้าน้องยาเธอ	กรมหมื่นอดิศรอุดมเดช
๖	พระเจ้าน้องยาเธอ	กรมหลวงประจักษ์ศิลปาคม
๗	พระเจ้าน้องยาเธอ	กรมหมื่นพรหมวรานุรักษ์
๘	พระเจ้าน้องยาเธอ	กรมหมื่นราชศักดิ์สโมสร
๙	พระเจ้าน้องยาเธอ	กรมหมื่นทิวากรวงษ์ประวัติ
๑๐	พระเจ้าน้องยาเธอ	กรมหมื่นศิริธัชสังกาศ
๑๑	พระเจ้าน้องยาเธอ	กรมหมื่นสรรพสาตรศุภกิจ
๑๒	พระเจ้าน้องยาเธอ	กรมหลวงเทวะวงษ์วโรประการ
๑๓	พระเจ้าน้องยาเธอ	กรมขุนสมมตอมรพันธุ์
๑๔	พระเจ้าน้องยาเธอ	กรมหมื่นวิวิธวรรณปรีชา
๑๕	พระเจ้าน้องยาเธอ	กรมหมื่นพงษาดิศรมหิป
๑๖	พระเจ้าน้องยาเธอ	กรมหมื่นนราธิปประพันธ์พงษ์
๑๗	พระเจ้าน้องยาเธอ	กรมหลวงดำรงราชานุภาพ
๑๘	พระเจ้าน้องยาเธอ	เจ้าฟ้ากรมขุนนริศรานุวัดติวงษ์
๑๙	พระเจ้าน้องยาเธอ	กรมหมื่นมรุพงษ์ศิริพัฒน์

๒๐	พระเจ้าน้องยาเธอ	กรมหมื่นสวัสดิวัตนวิศิษฏ์
๒๑	พระเจ้าน้องยาเธอ	กรมหมื่นมหิศรราชหฤทัย
๒๒	พระเจ้าลูกยาเธอ	พระองค์เจ้ากิติยากรวรลักษณ์
๒๓	พระเจ้าลูกยาเธอ	กรมหมื่นราชบุรีดิเรกฤทธิ
๒๔	พระเจ้าลูกยาเธอ	พระองค์เจ้าประวิตรวัฒโนดม
๒๕	พระเจ้าลูกยาเธอ	กรมหมื่นนครไชยศรีสุรเดช
๒๖	พระเจ้าลูกยาเธอ	พระองค์เจ้าอาภากรเกียรติวงษ์
๒๗	พระเจ้าบวรวงษ์เธอ	กรมหมื่นพิศาลบวรศักดิ์
๒๘	พระเจ้าบวรวงษ์เธอ	พระองค์เจ้าเฉลิมลักษณวงษ์
๒๙	พระเจ้าบวรวงษ์เธอ	กรมหมื่นจรัสพรปฏิภาณ
๓๐	พระเจ้าวรวงษ์เธอ	พระองค์เจ้าเสรฐวงษ์วราวัตร
๓๑	พระบวรวงษ์เธอ	พระองค์เจ้าวิไลยวรวิลาศ
๓๒	พระบวรวงษ์เธอ	พระองค์เจ้ากาญจโนภาศรัสมี
๓๓	พระวรวงษ์เธอ	พระองค์เจ้าจันทรสุเทพ
๓๔	พระวรวงษ์เธอ	พระองค์เจ้าวัชรีวงษ์
๓๕	พระวรวงษ์เธอ	พระองค์เจ้าสายสินิทวงษ์
๓๖	พระวรวงษ์เธอ	พระองค์เจ้าปรีดา

๓๗ หม่อมเจ้าพร้อม	๓๘ หม่อมเจ้าประภากร
๓๙ เจ้าพระยาภาณุวงษ์มหาโกษาธิบดี	๔๐ เจ้าพระยารัตนาธิเบศร์
๔๑ เจ้าพระยาภาสกรวงษ์	๔๒ เจ้าพระยาเทเวศรวงษ์วิวัฒน์
๔๓ เจ้าพระยาสุรวงษ์วัฒนศักดิ์	๔๔ เจ้าพระยานรรัตน์ราชมานิต
๔๕ เจ้าพระยาสุรศักดิ์มนตรี	๔๖ เจ้าพระยาสุรพันธ์พิสุทธ์
๔๗ พระยาวุฒิการบดี	๔๘ พระยามหาอำมาตยาธิบดี
๔๙ พระยามนตรีสุริยวงษ์	๕๐ พระยาศรีธรรมาธิราช

๕๑ พระยาสีหราชฤทธิไกร	๕๒ พระยาศรีพิพัฒน์
๕๓ พระยาราชวรานุกูล	๕๔ พระยามหาโยธา
๕๕ พระยาราชภักดี	๕๖ พระยาอภัยรณฤทธิ์
๕๗ พระยาอนุชิตชาญไชย์	๕๘ พระยาเพชรพิไชย
๕๙ พระยามหาเทพ	๖๐ พระยาศรีสหเทพ
๖๑ พระยาอนุรักษ์ราชมณเฑียร	๖๒ พระยาทิพยโกษา
๖๓ พระยาอรรคราชนารถภักดี	๖๔ พระยาวิเสศสัจธาดา
๖๕ พระยาจุฬาราชมนตรี	๖๖ พระยาอิศรานุภาพ

บาญชีพระนามแลนาม
ผู้จัดรถจักรยานแห่พระสงฆ์สามเณรไปวัดเบญจมบพิตร
ดุสิตวนาราม
ในวันที่ ๖ ธันวาคม รัตนโกสินทรศก ๑๑๙

๑	สมเด็จพระเจ้าน้องยาเธอ	เจ้าฟ้ากรมพระภาณุพันธุวงษ์วรเดช
๒	พระเจ้าน้องยาเธอ	กรมหมื่นอดิศรอุดมเดช
๓	พระเจ้าน้องยาเธอ	กรมหลวงประจักษศิลปาคม
๔	พระเจ้าน้องยาเธอ	กรมหลวงเทวะวงษ์วโรประการ
๕	พระเจ้าน้องยาเธอ	กรมหมื่นนราธิปประพันธ์พงษ์
๖	พระเจ้าน้องยาเธอ	กรมหลวงดำรงราชานุภาพ
๗	พระเจ้าน้องยาเธอ	กรมขุนพิทยลาภพฤฒิธาดา
๘	พระเจ้าน้องยาเธอ	กรมหมื่นมรุพงษศิริพัฒน์
๙	พระบวรวงษ์เธอ	พระองค์เจ้ากัลยาณประวัติ
๑๐	พระบวรวงษ์เธอ	พระองค์เจ้าชายเล็ก
๑๑	หม่อมเจ้ากรรณเจียก	ในกรมหมื่นมเหศวรศิววิลาศ
๑๒	หม่อมเจ้าอนุชาติศุขสวัสดิ์	ในกรมหมื่นอดิศรอุดมเดช
๑๓	หม่อมเจ้าถูกถวิล	ในกรมหมื่นอดิศรอุดมเดช
๑๔	หม่อมเจ้าทิณทัต	ในกรมหมื่นอดิศรอุดมเดช
๑๕	หม่อมเจ้าเจริญศุขโสภาค	ในกรมหมื่นพรหมวรานุรักษ์
๑๖	หม่อมเจ้าดำรัสดำรง	ในกรมหลวงเทวะวงษ์วโรประการ
๑๗	หม่อมเจ้าพงษทิณเทพ	ในกรมหลวงเทวะวงษ์วโรประการ
๑๘	หม่อมเจ้าเสพสุพนัศ	ในกรมหลวงเทวะวงษ์วโรประการ

๑๙ หม่อมเจ้าสกลวรรณากร ในกรมหมื่นนราธิปประพันธ์พงษ์
๒๐ หม่อมเจ้าวัลภากร ในกรมหมื่นนราธิปประพันธ์พงษ์
๒๑ หม่อมเจ้าขจรศุภสวัสดิ์ ในพระองค์เจ้านันทวัน
๒๒ หม่อมราชวงษ์ชื่น ในหม่อมเจ้าภาณุมาศ
๒๓ หม่อมราชวงษ์เชย ในหม่อมเจ้าภาณุมาศ
๒๔ หม่อมราชวงษ์พงษ์ประยูร ในหม่อมเจ้าวัชรินทร์

กระทรวงมหาดไทย

๒๕ หลวงพิทักษ์ ๒๖ หลวงเสนานนท์
๒๗ นายเต็น บุตรเจ้าพระยาสุรวงษ์วัฒนศักดิ์
๒๘ นายแกว่นคชสาร ๒๙ นายแม้น
๓๐ นายเก๊ง ๓๑ นายหลำ
๓๒ นายเล็ก ๓๔ นายพัน
๓๓ หลวงอภิรักษ์ราชฤทธิ์ ครูโรงเรียนราชการ
๓๕ นายเจือ นักเรียน ๓๖ นายมา นักเรียน
๓๗ นายเสือ กรมแผนที่

กระทรวงกระลาโหม

๓๘ หลวงแผลงสท้าน ๓๙ ขุนบรรณกิจสาทร
๔๐ ขุนพิไสยสรเดช ๔๑ นายชม
๔๒ นายเจริญ

กรมทหารเรือ

๔๓ ขุนพินิจสรศักดิ์ ๔๔ นายร้อยตรี นายสุก
๔๕ นายเปี่ยม นักเรียนทหารเรือ

กระทรวงนครบาล

๔๖ พระยาอินทราธิบดีสีหราชรองเมือง ๔๗ พระยาเพชร์ชฎา
๔๘ หลวงกิจการสิทธิกร ๔๙ หลวงสารานุบริบาล
๕๐ ขุนวิเศษรักษา ๕๑ นายฉิม
๕๒ นายเหลิ็ง ๕๓ นายเอม กรมศุขาภิบาล
๕๔ นายแสง กรมศุขาภิบาล ๕๕ หลวงโภคผลพูนทวี่ กรมสรรพากรใน

กระทรวงยุติธรรม

๕๖ หลวงดำรงธรรมสาร ๕๗ ขุนสารัดถ์ดำรง
๕๘ ขุนรักษาจีนภักดี นักเรียน ๕๙ หม่อมหลวงอุ่น
๖๐ นายอู๋ ๖๑ นายเรียบ
๖๒ นายดัด ๖๓ นายเด่น
๖๔ นายเจือ ๖๕ นายเสือ
๖๖ นายเชย ๖๗ นายฟุ้ง
๖๘ นายอำพร ๖๙ นายเชย
๗๐ นายบัว ๗๑ นายทองใบ เปรียญ
๗๒ นายส่วน ๗๓ นายสวัสดิ์

กระทรวงพระคลังมหาสมบัติ

๗๔ พระยาไพบูลสมบัติ ๗๕ หลวงสรรพการหิรัญกิจ
๘๖ นายช่วง ๗๗ นายเจิม กรมศุลกากร

กระทรวงโยธาธิการ

๗๘ ขุนประสิทธิ์ธุระสถาน ๗๙ นายต๋อง
๘๐ นายอู๊ด

กระทรวงธรรมการ

๘๑	นายกลิ่น	๘๒	นายชม
๘๓	นายเหม อาจารย์กรมศึกษาธิการ	๘๔	นายขวัญ นักเรียน
๘๕	นายจำรัสฤทธิ		นักเรียนราชวิทยาลัย
๘๖	นายทวน		” ”
๗๘	นายอาเล็กแซนเดอร์		” ”
๘๘	นายเอื้อ		” ”
๘๙	นายจำรัสฤทธิจักร		” ”
๙๐	นายต่อม		” ”

กรมราชเลขานุการ

๙๑	หลวงศรีราชอักษร	๙๒	นายวอน
๙๓	นายถมเล็ก	๙๔	นายผัน
๙๕	นายผ่อง		

นอกกระทรวงแลกรม

๙๖	นายตาดสุรวงษ์		
๙๗	นายโชต บุตรพระยาประชาชิพบริบาล		
๙๘	นายจิ๋ว บุตรพระยาเวียงใน (หรั่ง)	๙๙	นายฉิมษาธร
๑๐๐	นายเปีย บุตรพระบรมนารถ	๑๐๑	นายเชย ผู้ตรวจโรงแถวหลวง

รายชื่อพระสงฆ์ที่พระมงคลทิพย์มุนีจัดมาช่วยซ่อมขัดพระพุทธรูป ที่ประจำเปนนิตย์ ๔๑ รูป แลไม่ประจำเปนนิตย์ ๑๙ รูป รวม ๖๐ รูป มีรายนามแจ้งต่อไปนี้

ที่ประจำเปนนิตย์

๑ พระสมุหเพิ่ม	๒ พระสมุหหมู	๓ พระใบฎีกาพ่วง
๔ พระวัน ช่างหล่อ	๕ พระทา	๖ พระเพ็ด
๗ พระครอบ	๘ พระทิม	๙ พระสุด
๑๐ พระหวอด	๑๑ พระอี้	๑๒ พระยูน
๑๓ พระเผื่อน	๑๔ พระแย้ม	๑๕ พระรุ่ง
๑๖ พระหมวด	๑๗ พระชู	๑๘ พระพูน
๑๙ พระอิน	๒๐ พระแก้ว	๒๑ พระมี
๒๒ พระเปรม	๒๓ พระเหม	๒๔ พระโต
๒๕ พระหรั่ง	๒๖ พระสอน	๒๗ พระแดง
๒๘ พระขาว	๒๙ พระโหมด	๓๐ พระดี
๓๑ พระจัน	๓๒ พระยัง	๓๓ พระชื่น
๓๔ พระบุน	๓๕ พระงา	๓๖ พระเล็ก
๓๗ พระฮอง	๓๘ พระแสง	๓๙ พระพิน
๔๐ พระเซม	๔๑ พระจอน	

รวม ๔๑ รูป

ที่ไม่ประจำเปนนิตย์คือ

๔๒ พระเจียน	๔๓ พระเปล่ง	๔๔ พระโคก
๔๕ พระนาก	๔๖ พระดี	๔๗ พระแย้ม

๔๘ พระเหล็ก	๔๙ พระหรุ่ม	๕๐ พระเชย
๕๑ พระบก	๕๒ พระเอี้ยง	๕๓ พระนิ่ม
๕๔ พระสาย	๕๕ พระอุย	๕๖ พระจัน
๕๗ พระโคก	๕๘ พระภู	๕๙ พระดิ่
๖๐ พระโต		

รวม ๑๙ รูป

รวมทั้งสิ้น ๖๐ รูป

เทศนาวิหารทานอนุโมทนาพระราชกุศล

นโม ตัส์ส ภควโต อรหโต สัม์มาสัม์พุท์ธัส์ส

อัค์คโต เว ปสัน์นานํ อัค์คํ ธัม์มํ วิชานตํ
อัค์เค พุท์เธ ปสัน์นานํ ทัก์ขิเณย์เย อนุต์ตเร
อัค์เค ธัม์เม ปสัน์นานํ วิราคูปสเม สุเข
อัค์เค สํเฆ ปสัน์นานํ ปุญ์ญัก์เขต์เต อนุต์ตเร
อัค์คัส์มิ ทานํ ททตํ อัค์คํ ปุญ์ญํ ปวัฑ์ฒติ
อัค์คํ อายุ จ วัณ์โณ จ ยโสกิต์ติ สุขํ พลํ
อัค์คัส์ส ทาตา เมธาวี อัค์คธัม์มสมาหิโต
เทวภูโต มนุส์โส วา อัค์คัป์ปัต์โต ปโมทตีติ

ณ บัดนี้สมเด็จบรมบพิตรพระราชสมภารเจ้า ได้ทรงบำเพ็ญพระราชกุศลพุทธปฏิมามหกรรม แลเสนาสนทานมัย ทรงพระราชอุทิศถวายที่เขตร์สังฆกัปปิยภูมิ์อุปจารสีมา แลเสนาสพร้อมทั้งเสนาสโนปการอันอุดมประณีตแก่พระสงฆ์อันมาแล้วแลยังไม่มาแล้วในจาตุทิศ ด้วยหลั่งพระเต้าทักษิโณทกเปนสำคัญ แลทรงรับปฏิบัติสามเณรหนึ่งรูปด้วยสลากวิธี ตรัสปวารณาพระองค์เปนพระบรมเวย์ยาวัจ์จกรตลอดวารปีหนึ่งเปนกำหนด นับว่าเปนพระราชกุศลพิเศษมหาอัศจรรย์ ควรที่เทพยดามนุศย์พุทธสาสนิกบริสัททั้งหลาย จะอนุโมทนาสาธุการแด่สมเด็จบรมบพิตรพระราชสมภารเจ้าทั่วไป อนึ่ง พระบรมราชวงษ์ต่างพระองค์ ซึ่งได้รับพระราชทานส่วนสร้างกุฎิสำหรับพระอารามวัดเบญจมบพิตรดุสิตวนาราม เปนกุฎิสำหรับพระสงฆ์สามเณรอยู่ได้ ๓๒ รูป ทั้งทรงรับปฏิบัติพระสงฆ์สามเณรทั้งปวงซึ่งอยู่ในพระอาราม องค์ละหนึ่งรูป ๆ โดยสลากวิธี แลตรัสปวารณาด้วยปัจจัย ๔ ตลอดวารปีหนึ่งเปนกำหนด ก็นับว่าเปนพระกุศลพิเศษมหัศจรรย์ เพราะยัง

ไม่เคยมี ควรที่เทพยดามนุษย์พุทธสาสนิกชนทั้งหลาย จะอนุโมทนาสาธุการแด่พระบรมราชวงษ์ ซึ่งทรงบริจาคทรัพย์สร้างเสนาสน แลได้ปวารณารับอุปฐากแก่ภิกษุสามเณรทั่วไป อนึ่งชนทั้งหลายอันนับเนื่องในพุทธสาสนิกชน แลมิใช่พวกพุทธสาสนิกชน แต่หากนิยมยินดี เพราะอำนาจพระบารมี มาได้ส่วนด้วยถวายสิ่งของ คือ อิฐปูน ไม้ขอนสัก เปนต้นละสิ่ง ๆ แลบางท่านก็บริจาคทุนทรัพย์มากบ้างน้อยบ้างตามกำลัง เปนการฉลองพระเดชคุณ ช่วยในการพระราชกุศลมิใช่น้อย แลท่านที่ออกร้านขายของ ฤๅตั้งสถานที่เก็บเงินด้วยวิธีต่างๆ แล้วยกกำไรให้แก่วัด กับทั้งท่านผู้ได้ทรงขวนขวาย ในการโรงเลี้ยงอาหารบิณฑบาตแก่พระสงฆ์สามเณรทั่วไป แลท่านที่ทรงปวารณาด้วยจตุปัจจัย แลทรงปวารณาด้วยคิลานเภสัชแลเวชกรรมอันเปนสิ่งสำคัญละอย่างๆ หรือท่านผู้ถวายซึ่งสมณบริขารบางสิ่งบางอย่างแก่พระสงฆ์สามเณรในพระอารามนี้ก็ดี นับว่าเปนบุญญราสีอันประเสริฐ เพราะน้อยมื้อน้อยเวลาที่จะได้บำเพ็ญกุศลร่วมกับพระราชกุศลแห่งสมเด็จบรมบพิตรพระราชสมภารเจ้าเช่นนี้ ควรที่จะอนุโมทนาสาธุการแก่ท่านทั้งหลายทั้งปวงทั่วไป เพราะการสถาปนาวิหารเสนาศนนี้ เปนอนวัชกรรมส่วนกุศลพ้นโทษ คงแต่คุณความดี ผู้ใดผู้หนึ่งไม่พึงครหาติเตียนได้ว่าไม่เปนกุศลวัตร เมื่อบุคคลผู้ใดมีศรัทธาบริจาคทรัพย์สร้างศาลาวิหารวัตถุสถาน เปนที่อยู่เปนที่อาไศรยให้เปนทานแก่ปฏิคาหก ผู้นั้นได้ชื่อว่าให้ความสุข เมื่อปฏิคาหกผู้ที่ได้อาไศรยนั้น เจริญด้วยศีลสุตาทิคุณต่างๆ เท่าใด ก็ได้ชื่อว่าสำเร็จกำลังของทายกผู้สร้างให้เท่านั้นทั้งสิ้น เมื่อมาถึงพร้อมบริบูรณ์ด้วยเขตตสมบัติ คือพุทธสาสนกาลแล้วก็ย่อมไพบูลย์อิฐวิบากผลโสภณพิเศษยิ่งกว่านั้น เพราะท่านผู้ปฏิคาหกจำพวกใดได้อาไศรยนอนนั่งในเสนาศนนั้น ๆ ได้ความศุขกายศุขจิตรแล้วประกอบกิจอุคคหปริปุจฉา การเล่าเรียนศึกษาพระปริยัต สั่งสอนบริสัทให้เลื่อมใส ได้ส้องเสพพระพุทธสาสนา บำเพ็ญภาวนานุโยคปฏิบัติ

ธุดงควัตร จนถึงภูมิ์อธิจิตรอธิปัญญาตลอดอาสวักขัยได้เปนที่สุดบรรดาคุณส่วนโลกิยแลโลกุตตรเท่าใด เมื่ออาไศรย์สมาคมคือเสนาสนเปนที่อยู่ที่อาไศรย์เปนศุขสำราญแล้ว ก็จะสำเร็จคุณได้เท่านั้นทุกประการ บุคคลใดมีศรัทธาบริจาคทรัพย์ สถาปนาสร้างวิหารเสนาสนให้เปนทานด้วยประการนั้น ผู้นั้นได้ชื่อว่าให้ธรรมิการักขาอนุเคราะห์แก่พระพุทธสาสนา ได้ชื่อว่าประพฤติอนวัชกรรมธรรมสุจริตที่โปราณบัณฑิตได้ปฏิบัติมาแล้ว เปนแบบอย่างดังพระเจ้าพิมพิสารแลราชคฤหเสรษฐีเปนต้น ซึ่งได้กราบทูลอาราธนาพระทศพลให้ทรงอนุญาตเสนาสนวัตรแก่สังฆบริสัทในพระพุทธสาสนา แล้วเชิญพระบรมสาสดามาประทับรับภัตตาหารบิณฑบาตเปนการฉลอง พระผู้ทรงพระภาคได้ทรงทำอนุโมทนาด้วยพุทธนิพนธประพันธคาถาว่า สีตํ อุณ์หํ ปฏิหัน์ติ เปนต้น ความในอนุโมทนาคาถานั้นว่า วิหารเสนาศนที่อยู่แลที่นอนที่นั่ง บุคคลมุงแลบังมีฝาแลหลังคา ประกอบด้วยเคหสัมภารนี้ ย่อมมีคุณานิสงษ์เปนอันมาก คือห้ามกันกำจัดเย็นแลร้อน แลป้องกันอันตรายแต่สัตว์ร้ายพาฬมฤคทีฆชาติน้อยใหญ่ แลสัมผัสเหลือบยุงแลน้ำค้างน้ำฝนลมแลแดดกล้าจัดเกินขึ้นแล้ว เสนาสนนั้นห้ามกันเสียได้ มิให้มีมาถูกต้องพ้องพานปฏิฆาหกผู้ที่เข้าอยู่อาไศรย์ อนึ่งก็เพื่อจะให้สำเร็จประโยชน์อันใหญ่คือเปนที่เร้นที่อาไศรย์ให้เกิดศุขกายศุขจิตร แลเพื่อจะเพ่งอารมณ์เจริญฌานแลเพื่อจะเห็นวิเศษเห็นแจ้งชัดเจริญทางวิปัสสนา วิหารทานํ สํฆัส์ส อัค์คํ พุท์เธหิ วัณ์ณิตํ วิหารทานการให้ที่อยู่แก่พระสงฆ์อันพุทธบุคคลทั้งหลาย หากสรเสริญแล้วว่าเปนทานมัยกุศล อันเลิศวิเศษกว่าอามิสทานทั้งปวง เพราะเหตุนั้นบัณฑิตยชนผู้มีปรีชา เมื่อเห็นพร้อมซึ่งประโยชน์ตนแล้ว ควรสถาปนาสร้างวิหารที่อยู่ที่อาไศรย์ให้เปนที่รื่นรมยินดี แล้วเชิญท่านผู้มีคุณพิเศษเปนพหูสูตร ทรงธรรมทรงวินัยให้อยู่อาไศรย์ในวิหารนั้น พึงสงเคราะห์อนุเคราะห์ให้เข้าน้ำชัชโภชาหารบิณฑบาต แลผ้านุ่งห่มเครื่องเสนาสโนปการ

แก่ท่านผู้พหูสูตรทั้งหลายนั้น ด้วยจิตรเลื่อมใสแล้วในท่านผู้พหูสูตรทั้งหลายผู้ซื่อตรงดำรงข้อปฏิบัติในธรรมวินัย เต ตัสส ธัม์มํ เทเสน์ติ ท่านผู้พหูสูตรทั้งหลายนั้นได้อาไศรย์พึ่งกำลังธรรมมิกานุเคราะห์มีความศุขด้วยประการนั้นก็ย่อมจะสำคัญคุ้นจิตรประกอบกิจปัจจุปการแสดงธรรมสั่งสอนเปนธรรมเครื่องบันเทาทุกข์ทั้งปวง แก่ทายกผู้เจ้าของเสนาสนนั้น ทายกผู้เจ้าของนั้นได้รอบรู้ธรรมใด ได้ประกอบสัมมาประโยคจนถึงอาสวักขัย เปนผู้ไม่มีอาสวโทษรงับดับทุกข์ทั้งปวงได้ เปนอานิสงสคุณในที่สุดเสนาสนทาน สมเด็จพระโลกนารถบรมศาสดาจารย์แสดงอานิสงษ์แห่งวิหารทานโดยอาทิสังเกต ดังรับพระราชทานถวายวิสัชนามาฉะนี้ สมเด็จบรมบพิตรพระราชสมภารเจ้าได้ทรงบำเพ็ญพระราชกุศลเสนาสนทานมัยณะครั้งนี้ เปนมหายัญวิธีโกลาหลควรเปนที่สรเสริญของสาธุชนในพระพุทธศาสนา นับว่าเปนอรรคสาสนูปถัมภกยกย่องพระพุทธศาสนาอันนับเนื่องในธรรมิกวงษ์ อันดำรงสืบมาแต่ในเบื้องต้นพุทธกาล หากจะเปนคุณนิมิตรให้สำเร็จกิจตามพระราชประสงค์ทุกประการ

เพราะพระบรมราชศรัทธาปสาทาทิคุณตั้งมั่นในพระรัตนไตรย อันจะให้สำเร็จพรประสิทธิ์ได้ในไตรทวาร ตามพุทธนิพนธ์ประพันธ์อัค์คัป์ปสาทคาถาว่า อัค์คโตเว ปสัน์นานํ อัค์คํ ธัม์มํ วิชานตํ นรชาติสาธุชน ผู้ปรีชาเมื่อแสวงหาสิ่งที่จริงแท้ ครั้นทราบแน่ซึ่งปรกติธรรมที่เลิศล้นคงทนแก่ปัญญาของนักปราชแล้ว จึงเกิดความเลื่อมใสขึ้นตามวัตถุที่เลิศจริง คือเลื่อมใสแล้วในพระพุทธเจ้าอันเลิศ เปนทักขิเณยยบุคคลอันประเสริฐ แลเลื่อมใสแล้วในพระธรรมเจ้าอันเลิศ เปนธรรมประเสริฐนำมาซึ่งความศุข ด้วยเข้าไประงับเสียซึ่งราคาทิกิเลศทุกข์ ให้ปราศจากสัตว์สันดาน แลเลื่อมใสแล้วในพระสงฆเจ้าอันเลิศล้น ซึ่งเปนบุญเขตรของประชุมชนผู้ที่เลื่อมใส เมื่อนรชาติได้จัดสรรไทยธรรมส่วนประณีตบริจาคถวาย แก่รัตนทั้งสามให้สมควร

กัน บุญกุศลแล้วด้วยยัญบริจาคนั้น นับว่าเปนยอดกุศลล้นพ้นเต็มที่ สามารถ จะอำนวยวิบากผลล้วนแต่ที่อุดมประณีตทุกประการ อัค์คํ อายุจ วัณ์โณจ ยโส กิต์ติ สุขํ พลํ คือจะมีอายุเจริญยืนยาวสิ้นกาลนาน แลจะมีพรรณสีกายผ่อง ใส ทงกิตติยศ กิตติคุณจะปรากฎไปทั่วทิศ ความศุขสำราญกายสำราญจิต ทั้งกำลังกาย กำลังปฏิภาณปรีชาส่วนที่เลิศล่วงปรกติสามัญวิสัย อัค์คัส์ส ทาตา เมธาวิ อัค์คธัม์มสมาหิโต ผู้มีเมธาปรีชาดี เมื่อมีจิตรดำรงมั่น ในรัตนทั้งสาม ได้ให้บริจาคไทยธรรมที่เลิศอุทิศบูชา เทวภูโต มนุส์โสวา อัค์คัป์ ปัต์โต ปโมทติ เมื่อเกิดณภพสะถานใดๆ เทพยดา หรือ มนุษย์ก็ดีย่อมถึง ความเปนคนเลิศล้นบันเทิงสารภิรมยินดีอยู่ ณ ที่นั้นๆ พุทธนิพนธ์ อัค์คัป์ปสาทคาถา สมเด็จพระสัมมาสัมพุทธเจ้าอันตรัสพระวาจาจริงไม่วิปริต ได้ภาสิตแล้วเปนความสัตย์ ขอสรรพศิริสวัสดิ์พิพัฒน์มงคลพระชนมศุขสถาพร จงประสิทธิ์สำเร็จแด่สมเด็จบรมบพิตรพระราชสมภารเจ้า ให้ทรงพระเกษม สำราญนิราศภยูปัทว โรคาพาธพยาธิทุกข์ ให้เสด็จดำรงในมไหสวริยสมบัติ ศุขสิ้นกาลนาน ด้วยอำนาจพระราชกุศลประโยคสมบัติหากบันดานให้เปนไป โดยพระบรมราชหฤทัยประสงค์สิ้นทุกประการ

อนึ่งพระบรมวงษานุวงษ์เสนามาตยราชบริพาร แลอาณาประชากร อันได้โดยเสด็จในการพระราชกุศลครั้งนี้ จงถึงความศุขศิริสวัสดิ์ศุภอรรถอิฐ วิบูลผลเจริญชนมายุวรรณพลทุกประการ

ธัม์มิโก โย มหาราชา ปัญ์จโม จัก์กิวังสิโก
ญาโต ปรมิน์ทมหา จุฬาลังกรโณอิติ

สมเด็จพระมหาราชเจ้า ผู้เปนพระเจ้าแผ่นดิน พระองค์ที่ ๕ อุบัติใน จักรกรีบรมราชวงษ์ อันทรงตั้งอยู่ในธรรม ทรงพระนามปรากฎว่า สมเด็จ พระปรมินทรมหาจุฬาลงกรณ์พระองค์ใด

สังขาย สามรัฏฐัสส สันธาตา จ ทยาลุโก
ปิโย จ รัฏฐวาสีนํ อัคคสาสนถัมภโก

พระองค์ดำรงสยามรัฐมณฑลโดยรอบคอบ ทรงประกอบด้วยพระกรุณายิ่งนัก เปนที่รักของอาณาประชาชนชาวสยามราษฎ์ เปนอรรคสาสนูปถัมภก

พุท์ธาทิมามโก เจว ภิก์ขูนํ อุปการโก
อัต์ถกาโม หิเตสี จ สาสนัส์เสว วุฑ์ฒิยา

พระองค์ทรงเลื่อมใสในพระพุทธาทิรัตน์ แลทรงอุปการแก่พระภิกษุทั้งหลาย มีพระราชหฤทัยประสงค์ต่อประโยชน์ แลทรงแสวงสิ่งเกื้อกูลเพื่อความเจริญแก่พระพุทธศาสนา

โสตาทิสัต์ถมาคัม์ม นานาชนมโนหรํ
ปัญ์จมัป์ปวิต์ตํ นาม อารามํ อภิการยิ

สมเด็จพระมหาราชเจ้าพระองค์นั้น ได้ทรงสร้างพระอารามมีนามว่าวัดเบญจมบพิตร อันวิจิตรเปนที่นำความรื่นรมใจแก่ชนพวกต่างๆ เพราะอาไศรยประโยชน์ที่จะให้พระศาสนาเจริญเช่นนั้น

สัพ์เพ มยํ ภิก์ขุภูตา อิธาราเม นิวาสิโน
ราชูปถัม์ภมัน์วาย โคตมัส์เสว สาสเน
สิก์ขาม ปฏิปัช์ชาม ยถาสัต์ติ ยถาพลํ

อาตมภาพทั้งปวงผู้เปนภิกษุ ได้เปนผู้อยู่ในพระอารามนี้ อาไศรยพระบรมราชูปการะ จึ่งได้ศึกษาได้ปฏิบัติในสาสนของพระโคดมบรมพุทธเจ้าตามกำลังแลสามารถ

เย เย เทวา วิหาสัฏ์ฐา รัก์ขกา จ ยัส์สสิโน
เตสํ ปัต์ติญ์จ ทัช์ชาม อนุโมทัน์ตุ สัพ์พโส

เทพยดาเหล่าใดๆ ผู้ตั้งอยู่ในเวหาศก็ดี อารักขเทพดาก็ดี ผู้มีอิศริยยศ อาตมภาพขอให้ส่วนกุศลแก่เทพยเจ้าทั้งหลายเหล่านั้น ขอจงอนุโมทนาด้วยประการทั้งปวง

ตัส์ส พุท์ธาทิปาสาท ทยาย รัฏ์ฐวาสินํ
เทวานัญ์จานุภาเวน มหาราชา มหิป์ปติ
ทีฆายุโก สุขี โหตุ อโรโค อกุโตภโย

ขอสมเด็จพระมหาราชเจ้าผู้เปนใหญ่ในแผ่นดิน จงทรงมีพระชนมายุยืนนาน ทรงเจริญพระบรมศุขปราศจากพระโรคาพาธ ไม่มีไภยมาแต่ที่ใดด้วยอำนาจที่พระองค์ทรงเลื่อมใสในพระพุทธาทิรัตน์ แลทรงพระกรุณาประชาราษฎ์ แลด้วยอานุภาพแห่งเทพยดา

ราชาภิปาลิตํ รัฏ์ฐํ ผิตํ สยามานเมวิทํ
เวปุล์ลิท์ธิญ์จ ปัป์โปตุ ภิย์โย ภิย์โยว สัพ์พทา

ขอให้พระราชอาณาจักรสยามรัฐนี้อันสมเด็จพระมหาราชเจ้า ทรงบำรุงปกครอง จงถึงความไพบูลย์ แลมีอำนาจยิ่งในกาลทั้งปวงเทอญ

สิท์ธมัต์ถุ สิท์ธมัต์ถุ สิท์ธมัต์ถุ อิทํ ผลํ
พุท์ธาทิเก ว เอตัส์มึ อัม์หากํ สัท์ธเจตโส

ขอผลแห่งจิตรที่เลื่อมใสในพุทธาทิรัตน์นี้ จงเปนผลสำเร็จ จงเปนผลสำเร็จ จงเปนผลสำเร็จ แด่สมเด็จบรมบพิตรพระราชสมภารเจ้าทุกประการ ดังรับพระราชทานถวายวิสัชนามาฉะนี้

รายการพระราชกุศล
ในการสถาปนาวัดเบญจมบพิตรดุสิตวนาราม
ภาคที่ ๒, ภาคที่ ๓

ที่ปรึกษา

พระธรรมกิตติเวที (ทอง สุวณฺณสาโร ป.ธ. ๖)

คณะทำงาน

พระมหาเจียม ชยมงฺคโล ป.ธ. ๙
พระมหาศตพล ภทฺทวํโส ป.ธ. ๙
พระมหามานะ มุนิวํโส ป.ธ. ๙
พระมหาสมศักดิ์ สุทฺธิญาณเมธี ป.ธ. ๙

จัดพิมพ์โดย

วัดเบญจมบพิตรดุสิตวนาราม

มูลนิธิเบญจมบพิตร

ผู้รวบรวม/บรรณาธิการ

นายชลธีร์ ธรรมวรางกูร

จำนวน ๓,๐๐๐ เล่ม

พิมพ์ที่

โรงพิมพ์ บริษัท สหธรรมิก จำกัด

๕๔/๖๗, ๖๘, ๗๑, ๗๒ ซอย ๑๒ ถนนจรัญสนิทวงศ์

แขวงท่าพระ เขตบางกอกใหญ่ กรุงเทพฯ ๑๐๖๐๐

โทร. ๐-๒๘๖๔-๐๔๓๔-๕, ๐-๒๔๑๒-๓๐๘๗, ๐-๒๔๑๒-๕๘๙๑

๐๘-๑๙๒๓-๘๘๒๕, ๐๘-๑๘๓๖-๘๔๑๘ โทรสาร ๐-๒๘๖๔-๓๕๔๐

E-mail : sahadham@hotmail.com

รายการพระราชกุศล ในการสถาปนา วัดเบญจมบพิตรดุสิตวนาราม ภาคที่ ๒, ภาคที่ ๓